*Мусиқа асбоблари*

ҲАМИДУЛЛА НУРМАТОВ

# ҚАШҚАР РУБОБИ

Ғафур Ғулом номидаги нашриёт-матбаа ижодий уйи

Тошкент-2003

www.ziyouz.com kutubxonasi

85.
1-87

ҲАМИДУЛЛА НУРМАТОВ

# ҚАШҚАР РУБОБИ

**Мусиқа ва санъат коллежлари ҳамда лицейлари учун дарслик**

*Ўзбекистон Республикаси Олий ва ўрта махсус таълим вазирлиги Ўрта махсус касб-ҳунар таълими маркази Ўрта махсус касб-ҳунар таълимини ривожлантириш институти нашрга тавсия этган*

№ 13100

TER... SAN'AT KOLLEJI
INVENTAR № 13100
AXBOROT RESURS MARKAZI

Ғафур Ғулом номидаги нашриёт-матбаа ижодий уйи
Тошкент – 2003

www.ziyouz.com kutubxonasi

85.315.3(5У)
Н 87

Тақризчилар:

Фахриддин ХАЛИЛОВ – педагогика фанлари номзоди, доцент,
Кенжа ЮСУПЖОНОВ – олий тоифали ўқитувчи.

Нурматов Ҳамидулла. Қашқар рубоби: Мусиқа ва санъат коллежлари ҳамда лицейлари учун дарслик / Сўз боши: Ҳ.Нурматов. – Т.: F.Fулом номидаги нашриёт-матбаа ижодий уйи, 2003. 112 б.

**ББК 85.315.3(5У) я 722**

**Н $\frac{4905000000-44}{М\ 352(04)-2003}$ қатъий буюртма 2002**

**© Ҳамидулла Нурматов,
Fафур Fулом номидаги нашриёт-матбаа ижодий уйи, 2003 й.**

**ISBN 5–635–02150–6**

www.ziyouz.com kutubxonasi

## СЎЗ БОШИ

Ўзбек халқининг маънавий мероси – битмас туганмас хазина. Маълумки, маънавий меросимиз мазмунида санъат алоҳида ўрин тутади. Зеро, санъат инсон қалбини гўзалликка чорлайди, нафосатга ундайди, нозик ҳис-туйғуларини барқ уриб ривожланишига кўмак беради, маънавий дунёсини бойитади.

Миллий мусиқий меросимиз, жумладан миллий чолғу ижрочилигимиз тарихи ҳам эрамиздан бир неча аср олдинги даврларга бориб тақалади. Халқимиз ва миллатимизнинг барча ривожланиш даврларида қўшиқ билан бир қаторда дутор, танбур, доира, уд, ғижжак, қонун, рубоб каби миллий чолғу созларимиз қалб қўрию – кўнгил давоси сифатида бебаҳо маънавий озуқа бўлиб хизмат қилган.

Миллий чолғулар ичида қашқар рубоби алоҳида ўрин тутадиким, рубоб сози ўзининг жаранги, юрак қитиқлар нолаю қочиримлари, ранг-баранг ижро безаклари ва ниҳоят, ўрганиш ва ижро этиш жиҳатидан қулайлиги билан халқимиз орасида нақадар оммавийлашган ва севимли созга айланган.

Қашқар рубоби нафақат республикамизда, балки қардош Тожикистон, Қирғизистон, Туркманистон республикаларида ҳам кенг тарқалган. Чунки рубоб созида миллий куйлар қатори мумтоз классик куйларни, бастакор ва композиторлар ижодига мансуб ранг-баранг куйларни, машҳур чет эл композиторлари томонидан ёзилган мураккаб йирик асарларни ҳам моҳирона ижро этиш мумкин.

Халқимиз ичида қашқар рубобининг янада севимли ва оммавий бўлишига машҳур рубобчи созандаларимиздан Муҳаммаджон Мирзаев, Эргаш Шукруллаев, Аббос Баҳромов, Ари Бобохонов, Сулаймон Тахалов, Қобил Усмонов, Адҳам Худойқулов, Тоҳир Ражабов ва Рифатилла Қосимовлар катта ҳисса қўшдилар.

Мазкур дарслик мусиқа ва санъат коллежлари ҳамда лицейларининг чолғу ижрочилиги бўлимларидаги қашқар рубоби синфларида таҳсил олаётган ўқувчилар учун мўлжалланган. Дарсликда рубоб ҳақида қисқача маълумот, нота саводхонлигига оид, рубоб чалишни ўрганишга, бадиий ижро маҳоратини эгаллашга оид назарий ва услубий маълумотлар берилган. Дарсликда ўрганиш ва ижро этиш учун киритилган асарлар кайфияти ва ижро услублари жиҳатидан турлича бўлиб, оддийдан мураккабга тамойили асосида жойлаштирилган.

Ушбу дарсликдан фойдаланиб рубоб чалиш маҳоратини эгаллашга аҳд қилган ҳар бир ўқувчи санъатни улуғ неъмат, маънавий кўзгуси деб билиши, уни жон-дилдан севиши, созини доимо эҳтиёт қилиб авайлаб асрашга ўрганиши, мунтазам тарзда фақатгина ўзининг созида чалишни одат қилиши, устознинг барча ўгитларига қатъий амал қилиши, бериладиган вазифаларни иштиёқ ва масъулият билан бажариб бориши, созда ижро этиш маҳоратини пухта эгаллаш учун мунтазам ва бисёр ижодий меҳнат қилишга ўрганиб бориши алоҳида аҳамиятга эга.

13100

TERMIZ SANAT KOLLEJI
INVENTAR № 13100
AXBOROT RESURS MARKAZI



www.ziyouz.com kutubxonasi

## ҚАШҚАР РУБОБИНИНГ ТУЗИЛИШИ

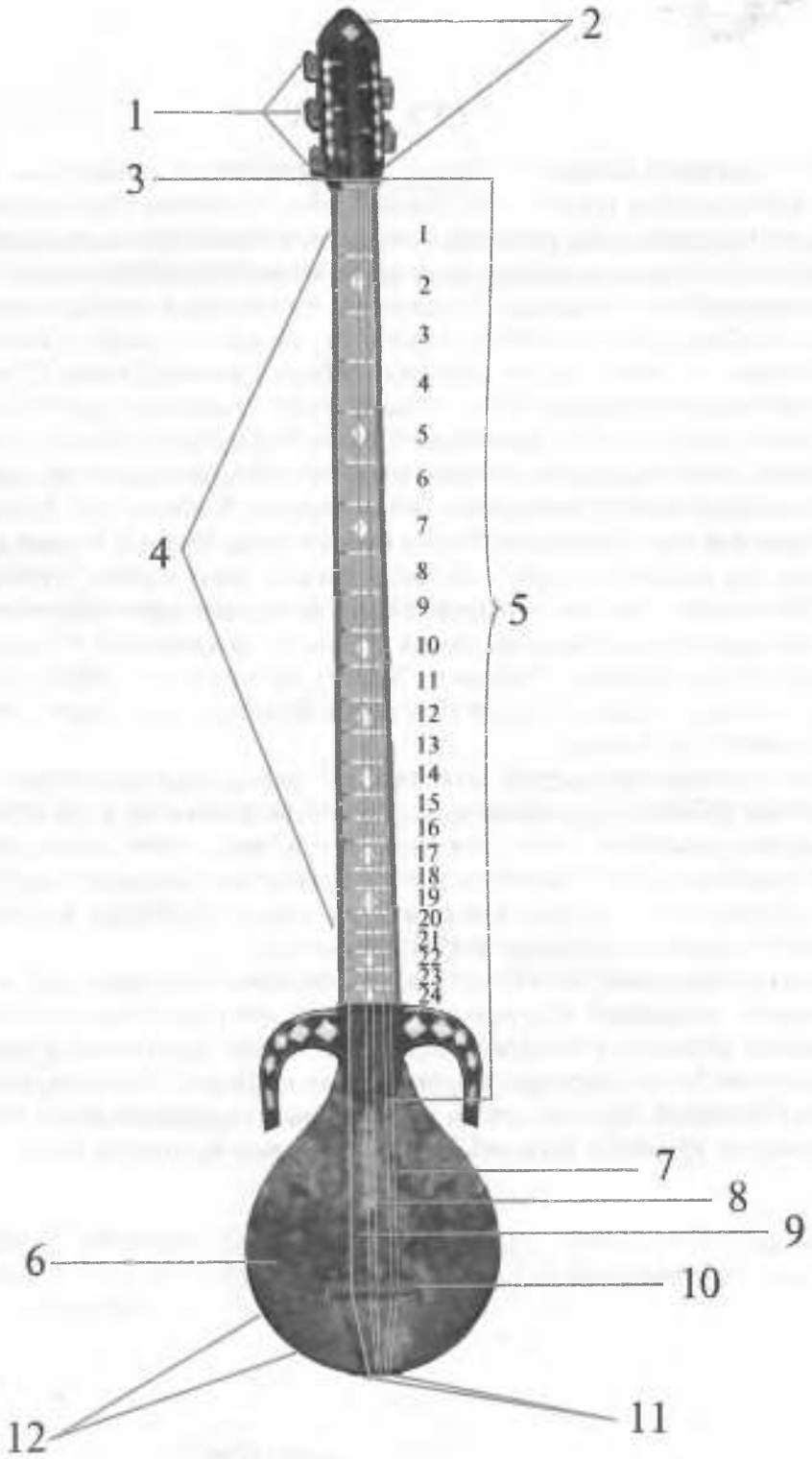


1. Қулоқлар 2. Рубобнинг бош қисми 3. Шайтон харрак 4. Пардалар 5. Даста 6. Тери 7. Биринчи тор 8. Иккинчи тор 9. Учинчи тор 10. Харрак 11. Илмоқлар 12. Коса



www.ziyouz.com kutubxonasi

## РУБОБ ЧАЛИШДАГИ ҲОЛАТЛАР

Рубобни туриб ижро этишдаги ҳолат.

Рубобни ўтириб ижро этишдаги ҳолат.

Рубоб косасидаги ўнг қўл ҳолати.

Рубоб дастасидаги чап қўл ҳолати.

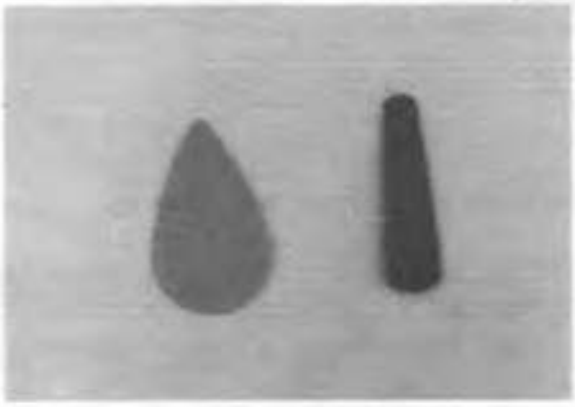

Нохунлар (медиатор).


www.ziyouz.com kutubxonasi

## НОТА ҲАҚИДА ҚИСҚАЧА МАЪЛУМОТ

Сиз билан биз гапираётган ҳар бир сўзимиз ҳарфлар билан ёзилиб ўқилганидек, ҳар бир мусиқ товуши ҳам ноталар билан ёзилиб ижро этилади.

Мусиқа товушларини ёзишда махсус нота белгиларидан фойдаланилади:

Нотанинг бошчалари 𝅝 ёки 𝅗𝅥

Нотанинг таёқчалари 𝅗𝅥 𝅘𝅥 ёки 𝅘𝅥 𝅘𝅥

Нотанинг байроқчалари 𝅘𝅥𝅮 𝅘𝅥𝅮 ёки 𝅘𝅥𝅮 𝅘𝅥𝅮

Нота ёзувида байроқчалар алоҳида ёзилиши ёки бирлаштириб ёзилиши ҳам мумкин:

Ноталарни ёзиш учун, асосан, беш ёндош чизиқ олинган ва улар пастдан юқорига саналади.

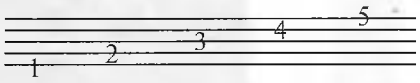


**Ноталарнинг нота чизиғида жойланиши**

Ноталарнинг чизиқларга ёзилиши:

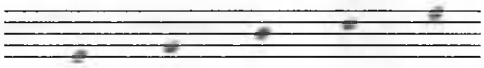

Ноталарнинг чизиқлар орасига ёзилиши:

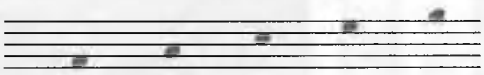

Ноталарнинг пастдаги ва юқоридаги қўшимча чизиқларга ёзилиши:

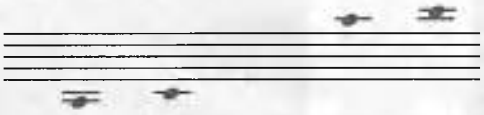

Мусиқа ёзувида, асосан еттита нота бўлиб, улар ДО, РЕ, МИ, ФА, СОЛЬ, ЛЯ, СИ де аталади. Мусиқала асосий товушларнинг номи бир неча марта қайтарилади. Бир хил номдаг товушлар оралигидаги энг яқин масофага **октава** дейилади. Рубобда ижро этиладиган нотала «СОЛЬ» калитида ёзилади.

Иккинчи чизиқда жойлашган «СОЛЬ» калити **скрипка калити** деб ҳам аталади.

«СОЛЬ» ёки скрипка калити.

СОЛЬ

Бу калит орқали бошқа ноталарнинг ўрнини аниқлаймиз.

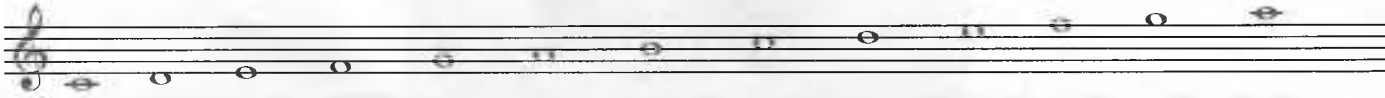

ДО РЕ МИ ФА СОЛЬ ЛЯ СИ ДО РЕ МИ ФА СОЛЬ ЛЯ

СОЛЬ калитида қашқар рубоби октавалари қуйидаги тартибда жойлашган:



www.ziyouz.com kutubxonasi

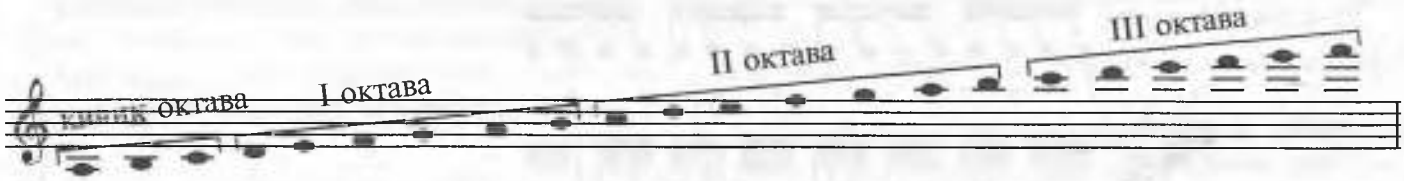


ЛЯ СИ ДО РЕ МИ ФА СОЛЬ ЛЯ СИ ДО РЕ МИ ФА СОЛЬ ЛЯ СИ ДО РЕ МИ ФА СОЛЬ ЛЯ

Қашқар рубобида ижро этилаётган куй ёзилишига қараганда бир октава паст эшитилади. Масалан,

Ёзилиши: Эшитилиши:

**Рубоб пардаларида товушларнинг жойланиши**

Пардалар рақами:

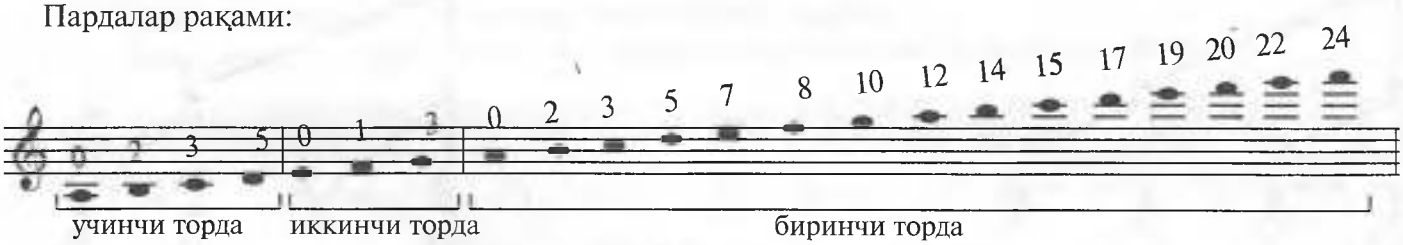


**Ноталарнинг чўзими ва саналиши**

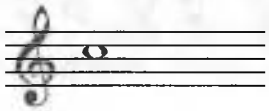

– Бутун нота. 1 и, 2 и, 3 и, 4 и га саналади.

– Ярим нота. 1 и, 2 и га саналади.

– Чорак нота. 1 и га саналади.

– Нимчорак (саккизталик) нота. 1 ёки и га саналади.

– Ўн олтиталик нота. Икки нота 1 ёки и га саналади.

– Ўттиз иккиталик нота. Тўрт нота 1 ёки и га саналади.

**Ноталарнинг ҳажм жиҳатидан жойланиши**

Бутун нота

Ярим нота

Чорак нота

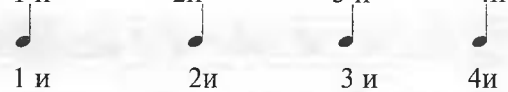


Нимчорак нота

www.ziyouz.com kutubxonasi

Ўн олтиталик нота

1 и 2 и 3 и 4 и

Ўттиз иккиталик нота

1 и 2 и 3 и 4 и

**Ноталарнинг чўзим тенгламаси**

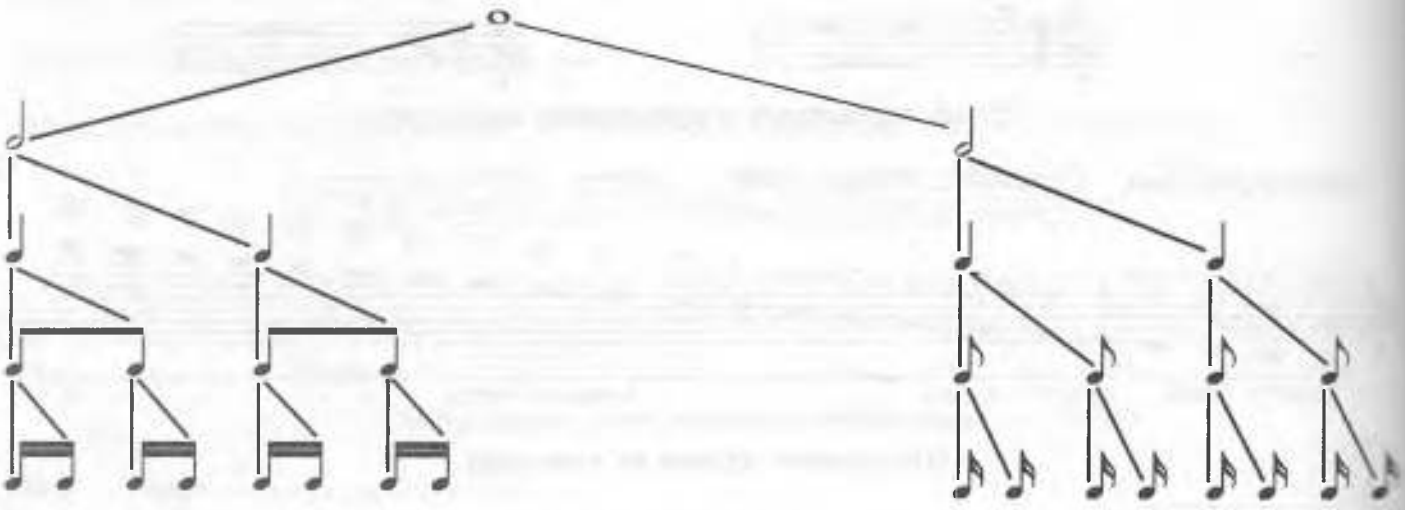

**Такт**

Нота йўлига тик туширилган чизиқ такт чизиғи дейилади.

Икки қўшни такт чизиғи орасига жойлашган мусиқа асарининг бир қисми такт дейилади.

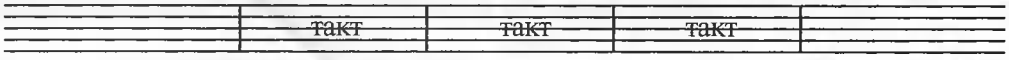


Ҳар бир мусиқа асарининг ёзилишида нота калитидан кейин такт ўлчови кўрсатиб қўйилади. Такт ўлчови каср сон билан ёзилиб, $\frac{2}{4}; \frac{3}{4}; \frac{4}{4}; \frac{3}{8}; \frac{6}{8}$ ва ҳ.к. каср маҳражи тактнинг қанчага бўлинганлигини, сурати эса шу бўлакларнинг қанчаси олинганлигини кўрсатади.

Ўлчовлар одатда оддий ва мураккаб бўлади. Тактда битта кучли ва бир неча кучсиз ҳиссалар бўлса, бундай ўлчов оддий ўлчов деб аталади.

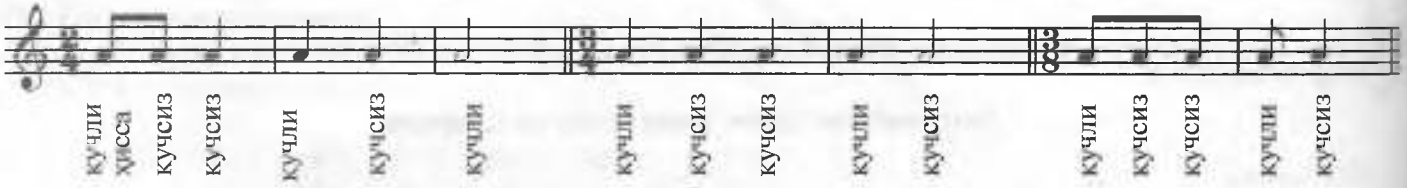


Демак, оддий ўлчовларда биринчи ҳисса кучли, қолганлари эса кучсиз бўлади.

Оддий тактларнинг қўшилишидан ҳосил бўлган, бир неча кучли ҳиссаларга эга бўлган ўлчов – мураккаб ўлчов деб аталади.

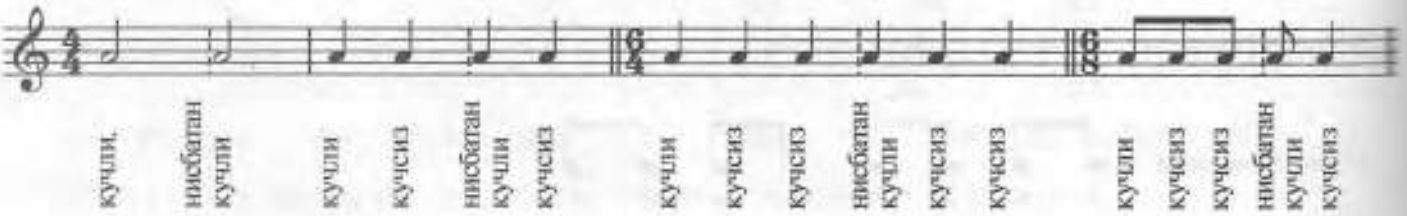




www.ziyouz.com kutubxonasi

Куриниб турибдики, мураккаб ўлчовларда битта кучли, бир ёки иккита нисбатан кучли ҳиссалар бўлиб, қолганлари эса кучсиз ҳиссалардир.

Мусиқада тўлиқ бўлмаган бошланғич такт – такт олди (затакт) деб аталади ва унда биринчи товуш кучсиз ҳиссадан бошланади.

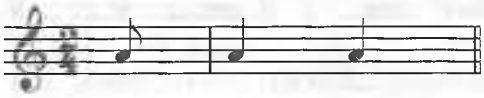

Одатда такт олди билан бошланадиган мусиқа асарининг тугалланиши ҳам тўлиқ бўлмай, биринчи ва охирги такт йиғиндиси тўлиқ бир тактни ҳосил қилади.

## Альтерация белгилари

Мусиқа товушларини юқорига ёки пастга ўзгартирувчи белгилар альтерация белгилари дейилади. Альтерация белгилари нота олдига (чап томонига) қўйилади ва нота номи билан қўшиб ўқилади.

♯ – *диез* белгиси – товушни ярим тон юқорига кўтаради;

♭ – *бемоль* белгиси – товушни ярим тон пасайтиради;

x – *дубль диез* белгиси – товушни бир тон юқорига кўтаради;

♭♭ – *дубль бемоль* белгиси – товушни бир тон пасайтиради;

♮ – *бекар* белгиси – кўтарилган ёки пасайтирилган товушни ўз ҳолига келтиради.

СОЛЬ СОЛЬ-диез СИ-бемоль СИ-бекар ДО-дубль-диез ЛЯ-дубль-бемоль

## Товуш чўзимини ошириш белгилари

1. **Лига** белгиси бир хил баландликдаги ёнма-ён товушларни бирлаштириш учун қўйилади, бинобарин, товушларнинг узилмасдан, тўхтовсиз чўзилиб туришини билдиради:

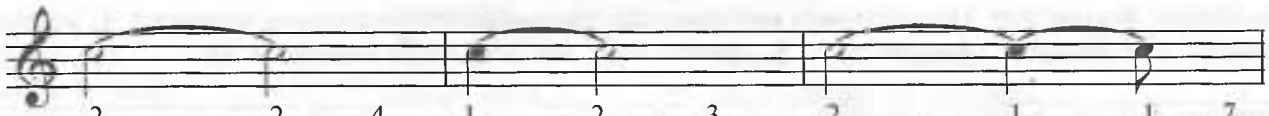

$\frac{2}{4} + \frac{2}{4} = \frac{4}{4}$ $\frac{1}{4} + \frac{2}{4} = \frac{3}{4}$ $\frac{2}{4} + \frac{1}{4} + \frac{1}{8} = \frac{7}{8}$

2. Товуш чўзимининг яна бир орттириш белгиси нотанинг ўнг томонига қўйиладиган **нуқта**дир. Ҳар бир нота ортига қўйилган нуқта шу нотанинг асосий чўзимини ярим баробар ошганини билдиради.

$\frac{4}{4} + \frac{2}{4} = \frac{6}{4}$ $\frac{2}{4} + \frac{1}{4} = \frac{3}{4}$ $\frac{1}{4} + \frac{1}{8} = \frac{3}{8}$ $\frac{1}{8} + \frac{1}{16} = \frac{3}{16}$

3. **Фермата** белгиси 𝄐 , 𝄑 ноталарнинг устига ёки остига қўйилиб, товуш чўзими миқдорининг бир оз орттирилишини белгилайди. Чўзим миқдори турлича бўлиши мумкин, бу асосан асар характери билан белгиланади.

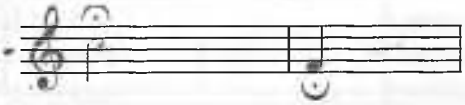

## Нота ёзувини қисқартириш белгилари

**Реприза** – мусиқа асари ёки унинг айрим бир бўлагини икки марта такрорлаш белгиси:

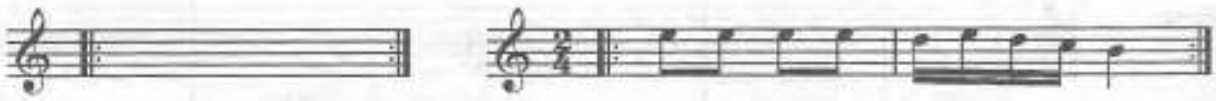



www.ziyouz.com kutubxonasi

**Вольта** – икки марта ижро этилган асар ёки унинг маълум бўлаги икки хил тугалланиши ҳолларида вольта белгисидан фойдаланилади.

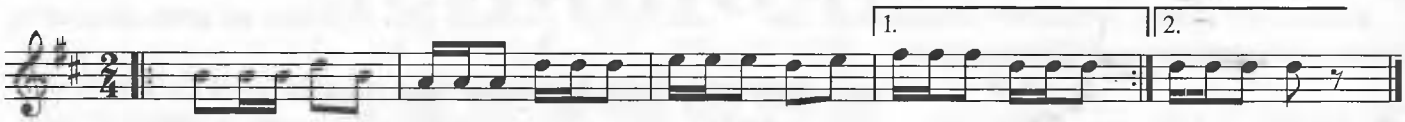


**Сегно** ( 𝄋 ) – асар тўлиқ ижро этилиб, яна бошидан охиригача такрорланиши лозим бўлса, ёки унинг маълум бўлаги такрорланса сегно белгисидан фойдаланилади. Такрор ижрода асарнинг маълум бир бўлагини ташлаб ўтиш лозим бўлган ҳолларда эса фонарь ( 𝄐 ) белгисидан фойдаланилади.

Бир-бирига ўхшаш айрим тактларни қисқа нота ёзуви билан ҳам ёзиш мумкин.

Бир тактни такрорлаш белгиси:

ёзилиши: ижро этилиши:

Икки тактни такрорлаш белгиси:

ёзилиши: ижро этилиши:

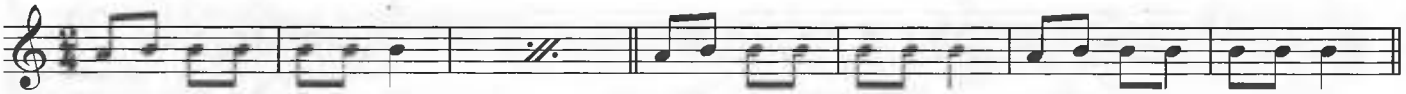

## Интерваллар

Бир вақтда ёки кетма-кет олинган икки товуш оралиғи – интервал деб аталади. Интервал товушлари баробар эшитилса – гармоник интервал, бирин-кетин эшитилган ҳолат эса – мелодик интервал деб аталади. Асосий интерваллар: прима, секунда, терция, кварта, квинта, секста, септима ва октавалардан иборатдир. Нота ёзувида интерваллар рақамлар билан ёзилади (прима – 1, секунда – 2, терция – 3, кварта – 4, квинта – 5, секста – 6, септима – 7, октава – 8).

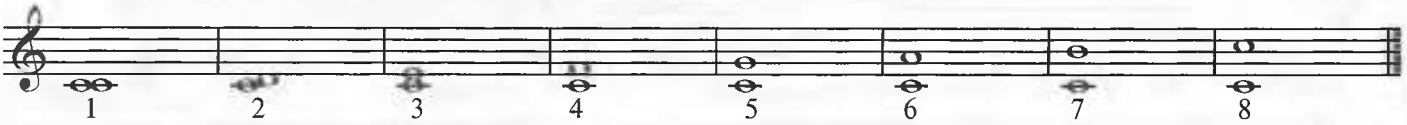


Интерваллларнинг катта-кичик, соф, орттирилган ҳамда камайтирилган турлари мавжуд. Интервал оралиқлари тон ва ярим тон миқдорида белгиланади.

| № | Интерваллар-нинг номи | интервал ноталар | катта | кичик | соф | ортти-рилган | камайти-рилган |
|---|---|---|---|---|---|---|---|
| 1 | Прима | 0 тон | | | 0 тон | | |
| 2 | Секунда | 1 тон | 1 тон | 0,5 тон | | | |
| 3 | Терция | 2 тон | 2 тон | 1,5 тон | | | |
| 4 | Кварта | 2,5 тон | | | 2,5 тон | 3 тон | |



www.ziyouz.com kutubxonasi

| | | | | | | | |
|---|---|---|---|---|---|---|---|
| 5 | Квинта | 3,5 тон | | | 3,5 тон | | 3 тон |
| 6 | Секста | 4,5 тон | 4,5 тон | 4 тон | | | |
| 7 | Септима | 5,5 тон | 5,5 тон | 5 тон | | | |
| 8 | Октава | 6 тон | | | 6 тон | | |

**Мусиқадаги суръат (темп) турлари, уларнинг ёзилиши ва маъноси.**

**Вазмин суръатлар**

| | | |
|---|---|---|
| Largo | – ларго | – жуда чўзиб; |
| Lento | – ленто | – чўзиброқ; |
| Adagio | – адажио | – оғир-вазмин. |

**Ўртача суръатлар**

| | | |
|---|---|---|
| Andante | – анданте | – секин-аста, ошиқмасдан; |
| Andantino | – андантино | – андантедан сал тезроқ; |
| Moderato | – модерато | – ўртача тезликда; |
| Sostenuto | – состенуто | – салобатли; |
| Allegretto | – аллегретто | – бир оз жонланиб; |
| Allegro moderato | – аллегро-модерато | – ўртача тез. |

**Тез суръатлар**

| | | |
|---|---|---|
| Allegro | – аллегро | – тез; |
| Vivo | – виво | – жонли; |
| Vivace | – виваче | – жадал; |
| Presto | – престо | – тез, ошиқиб; |
| Prestissimo | – претиссимо | – жуда тез. |

**Суръатларни тезлаштириш ва секинлаштириш белгилари**

| | | |
|---|---|---|
| Molto | – молто | – орттириб; |
| ma non troppo | – ма нон троппо | – камайтириб; |
| ritenuto | – ритенуто | – секин-аста оғирлаштириб; |
| a tempo | – а темпо | – аввалги суръатга қайтиш. |

**Ижро этиш характерини билдирувчи белгилар**

| | | |
|---|---|---|
| Animato | – анимато | – жонли; |
| Meno mosso | – мэно моссо | – секинроқ; |
| Maestoso | – маэстосо | – тантанали; |



www.ziyouz.com kutubxonasi

| | | |
|---|---|---|
| Cantabile | – кантабиле | – мусиқий; |
| dolce | – дольче | – нозик; |
| poco a poco | – поко а поко | – секин-аста; |
| non troppo | – нон троппо | – ўрта миёна. |

**Динамик ишоралар (туслар)**

| | | |
|---|---|---|
| pp | – пианиссимо | – жуда майин, жуда кучсиз; |
| p | – пиано | – майин, кучсиз; |
| mp | – меццо пиано | – ўртача майин; |
| mf | – меццо форте | – ўртача кучли; |
| f | – форте | – кучли; |
| ff | – фортиссимо | – жуда кучли; |
| < | – крешчэндо | – товушни аста-секин кучайтириш; |
| > | – диминуэндо | – товушни аста-секин пасайтириш; |
| Sf | – сфорцандо | – кескин, кучли зарб; |
| Sp | – субито пиано | – кескин, майин зарб; |
| > | – акцент | – нохунни пастга қарата кучли (урғули) зарб билан ижро этилиши. |

**Рубобни созлаш**

Рубобнинг аввал биринчи жуфт тори фортепианонинг ЛЯ товушига ёки ЛЯ камертоннинг товушига мослаб созланади:

Рубобнинг иккинчи жуфт торларини МИ товушига созлаш учун бу торларга биринчи жуфт торларнинг еттинчи пардасига октава ҳолида мосланиши керак. Иккинчи жуфт торнинг созланганлигини текшираётганда унинг бешинчи пардаси босиб чертилади. Бунда иккинчи жуфт тор товуши биринчи жуфт торнинг очиқ товуши билан бир хил жаранглаши керак. РЕ товушига созланганда эса биринчи жуфт торларнинг бешинчи пардасига октава холида мосланади. Текшираётганда унинг еттинчи пардаси босиб чертилади.

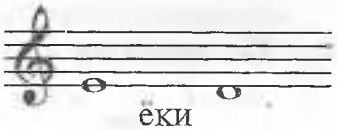

ёки

Рубобнинг учинчи тори икки хил созланади: 1. Кварта (4) га созламоқчи бўлсангиз, СИ нотасига созлаш керак. Бунда иккинчи торни биринчи торга қандай мослаган бўлсангиз, учинчи торни иккинчи торга шундай мослаб созлайсиз. 2. Учинчи торни квинта (5)га созламоқчи бўлсангиз, у ҳолда уни ЛЯ нотасига созлаш керак, яъни биринчи жуфт торнинг жарангига бир октава паст қилиб созлаш керак.

**Рубобни созлаш вариантлари:**

Биринчи вариант –

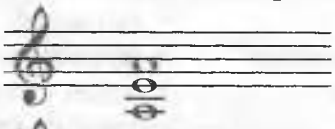

Квинта-кварта сози

Иккинчи вариант –

Кварта сози

Учинчи вариант –

Кварта-квинта сози



www.ziyouz.com kutubxonasi

## РУБОБДА ЗАРБЛАРНИ ИЖРО ЭТИШ

***Якка зарб.*** Бу зарб товуш чиқаришнинг энг оддий усули бўлиб, нохунни рубоб симига юқоридан пастга қарата дона-дона уриш билан бажарилади.

***Қўшзарб.*** Бу зарб усул нохун билан рубоб симини юқоридан пастга ва пастдан юқорига бир текисда уриш билан бажарилади.

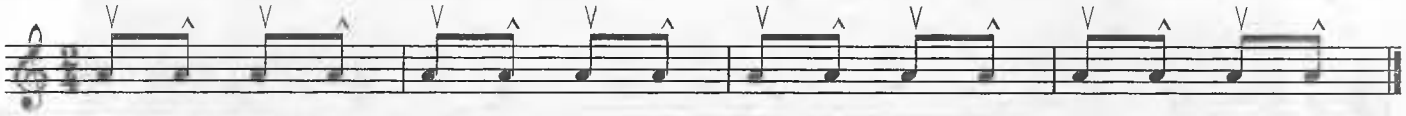

***Зарби паррон.*** Бунда асосий товушни уни олдида туриш қўшимча қисқа товуш билан қўшиб (форшлаг) чалиш кўзда тутилади. Зарб қўшимча товушда юқорига қарата ва асосий товушда пастга қарата урилади.

***Рез.*** Бу зарб нохун билан симга олдинма-кетимлик билан паст ва юқорига тез зарб бериш (тириллатиш) орқали амалга оширилади.

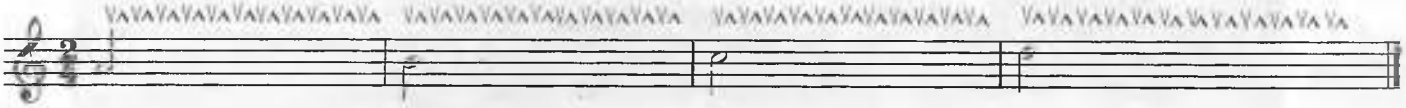

***Билак зарб.*** Бунда нохунни симлар бўйлаб юқоридан пастга сирғатма билан (арпеджато) юмшоқ ҳаракатлантириш назарда тутилади.

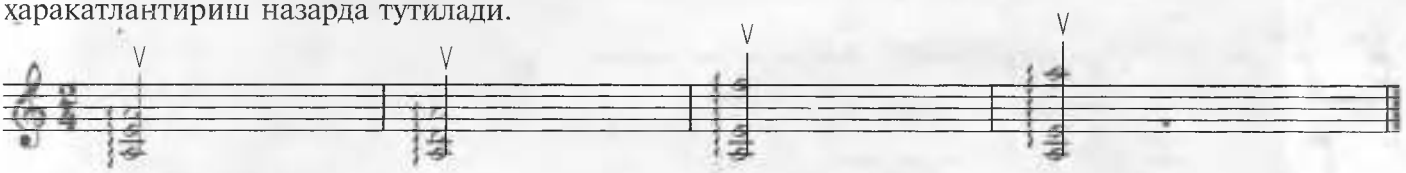

***Тескари зарб.*** Бу зарб синкопали ритм характерига эга бўлиб 1, 4, 7 - зарблар урғу (акцент) билан чалинади. 1, 3, 4, 6, 7 - зарблар пастга, 2, 5, 8 - зарблар эса юқорига урилади.

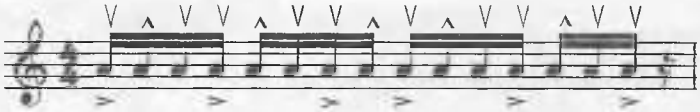

***Уфор зарб.*** ритм ўзбек халқ рақслари учун характерли бўлган ритмдир. Уфор зарб асосан икки усул билан ижро этилади:

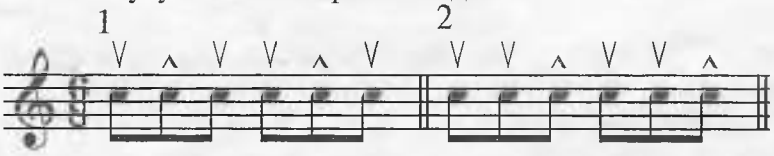


### Апликатура

Ижрочиликдаги муҳим элементлардан бири — апликатура принципларини онгли тушуниш ва уни пухта ўзлаштиришдан иборатдир.

Рубобчи созанда бадиий асарни ижро этишда апликатура моҳиятини англаб, унинг бармоқ техникаси билан бевосита боғлиқ эканлигини ҳис этган ҳолда ижрочилик позициясининг энг қулай ва тўғри йўлларини излаши лозим.



www.ziyouz.com kutubxonasi

## ПОЗИЦИЯЛАР ЖАДВАЛИ

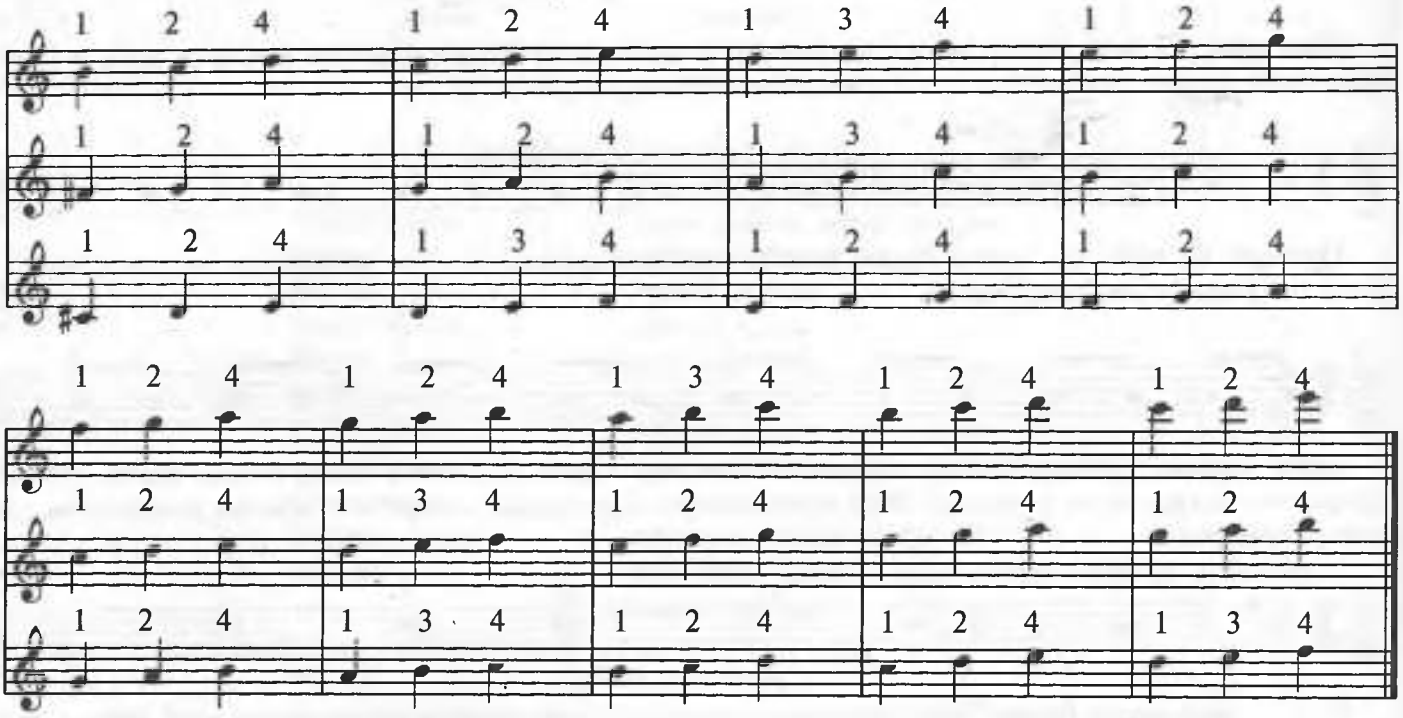


### Шартли белгилар

∨ – нохуннинг (медиатор) пастга йўналтирилган зарби

∧ – нохуннинг юқорига йўналтирилган зарби

– ноталарнинг қўшзарб билан ижро этилиши

– нотани рез билан ижро этилиши

– деташе (қисқа рез) – ҳар бир нотани ўз чўзимига қараб алоҳида рез билан чалиш

– стаккато – нотани қисқа-қисқа узиб чалиниши

– товушни садолантиришда нохун зарбини ишлатмасдан чап қўл бармоқлари ҳаракати билан кифояланиш

– мордент – таянч товуш нохун билан чалиниб, ёрдамчи товушларни чап қўл бармоқлари билан садолантириш

– арпеджио – бир неча товушларни нохуннинг бир зарбида сирғанма ҳаракатлантириш орқали ижро этиш

– кашиш – ярим тон доирасида амалга ошириладиган безак усули. Кашиш безагини ижро этиш бармоқ остидаги парда товушини торни юқорига кўтариш ва тушуриш орқали амалга оширилади.

– тўлқинлатиш – бармоқни пардага босиб нохун билан урилгандан сўнг бармоқнинг ўзида торларни титратиш йўли билан бажарилади.



www.ziyouz.com kutubxonasi

www.ziyouz.com kutubxonasi

## МАШҚЛАР

№ 1.

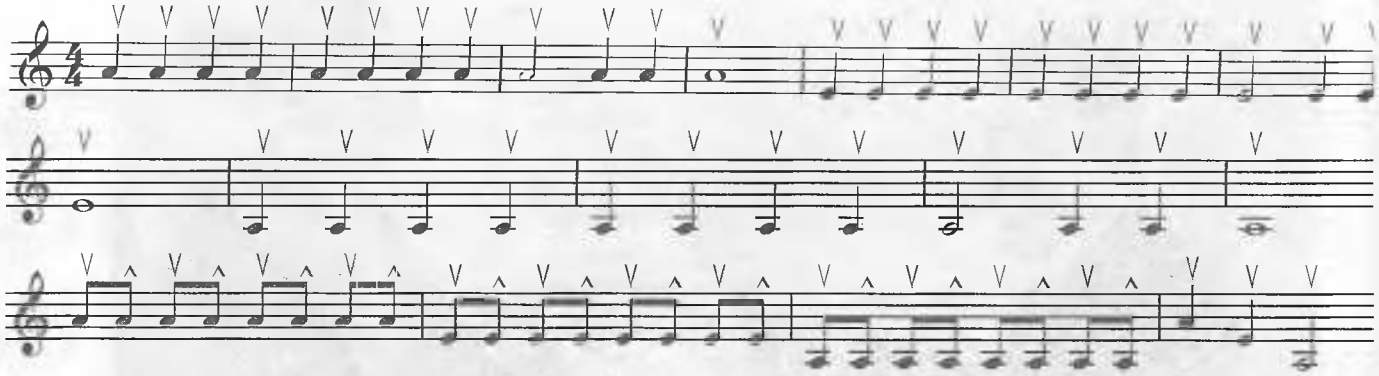

№ 2.

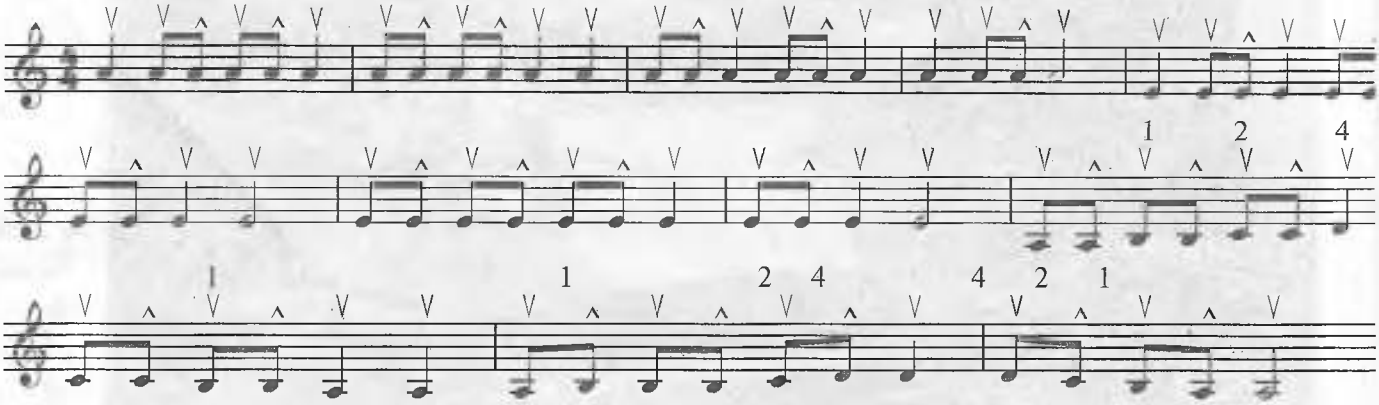


№ 3.

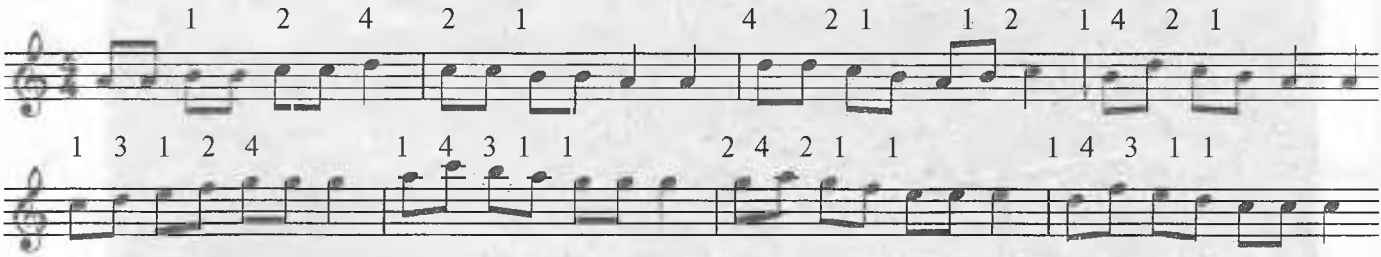


№ 4.

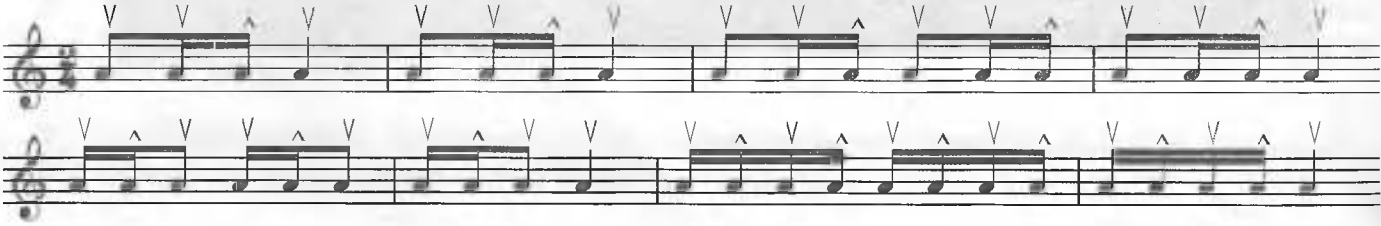



www.ziyouz.com kutubxonasi

№ 5.

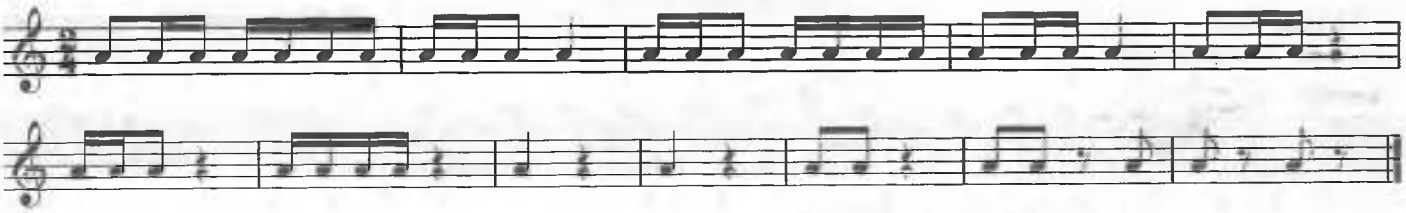

№ 6.

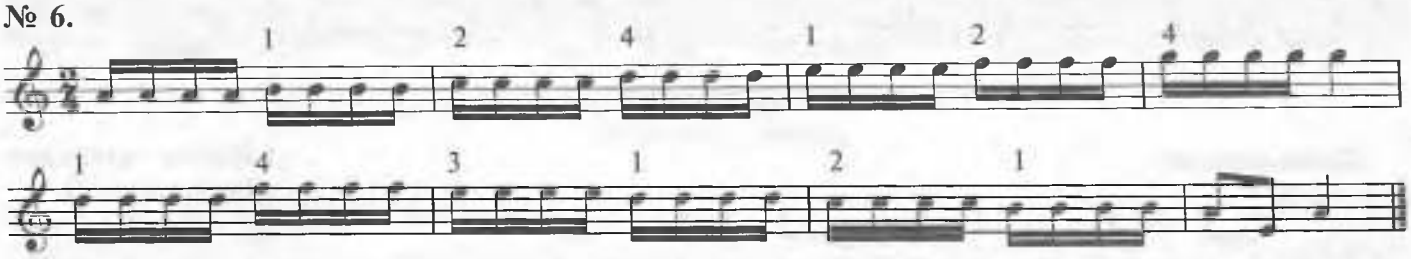


№ 7.

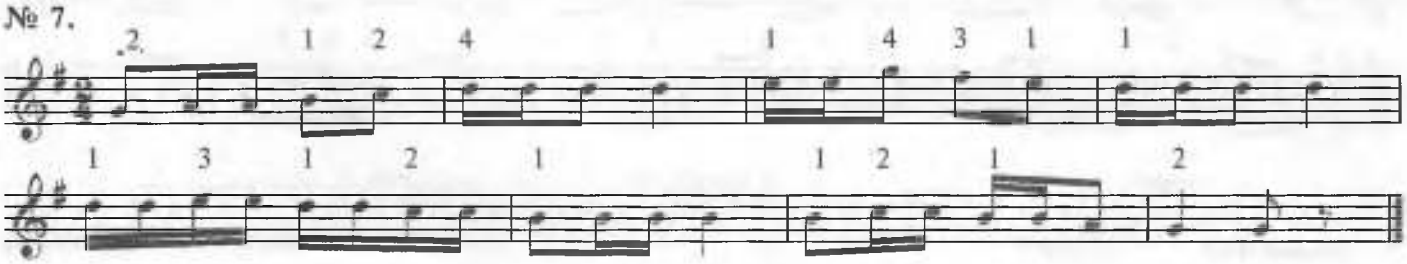


## КУЙЛАР

### МАЙ

**Шошилмасдан** ***Ғ.Қодиров*** **мусиқаси**

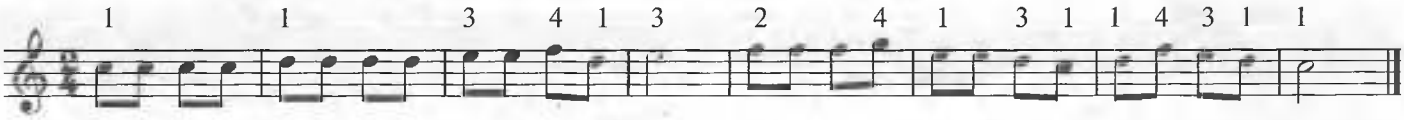


### АРЧА

**Ўртача тез** ***А.Муҳамедов*** **мусиқаси**

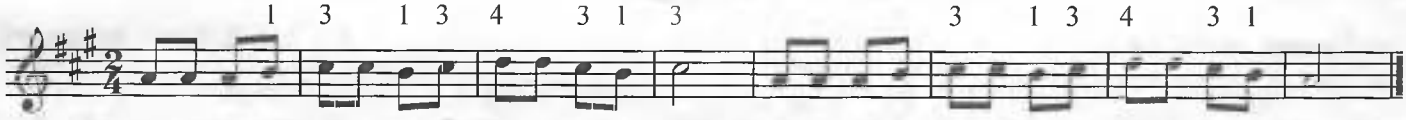


### КАПАЛАК ҚЎШИҒИ

**Енгил** ***А.Илёсов*** **мусиқаси**

13100

TERMIZ SAN'AT KOLLEJI
INVENTAR № 13100
AXBOROT RESURS MARKAZ

www.ziyouz.com kutubxonasi

## *АРЧА ҚУШИҒИ*

**Ўртача тез** — ***Х.Муҳамедова* мусиқаси**

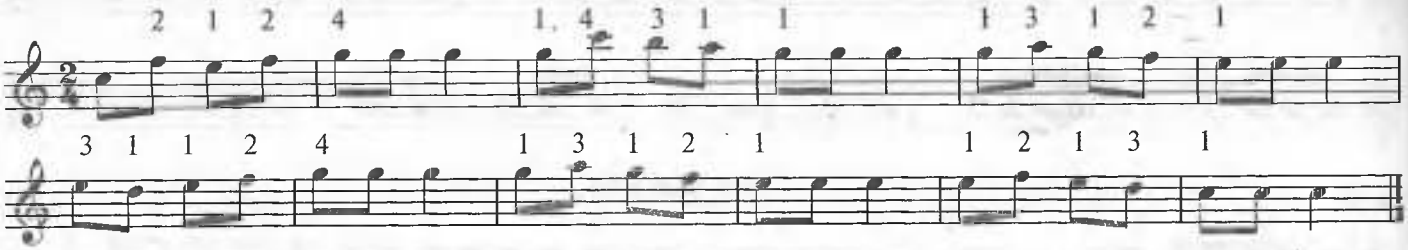


## ҚОРБОБО

**Шошилмасдан** — ***А.Илёсов* мусиқаси**

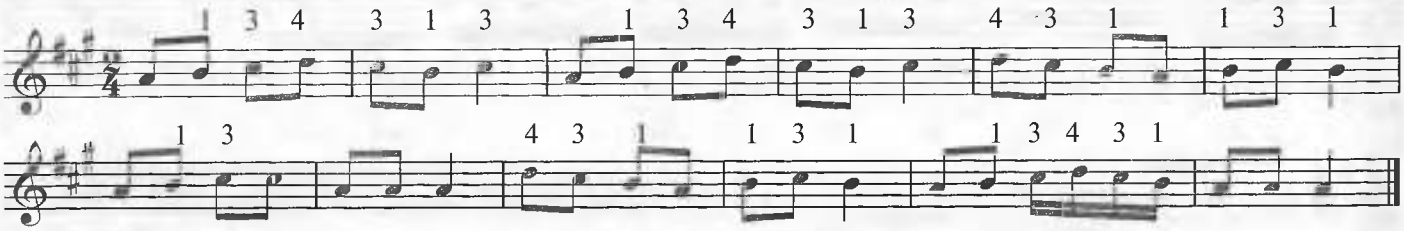


## ҚУШЛАР

**Ўртача тез** — ***Х.Муҳамедова* мусиқаси**

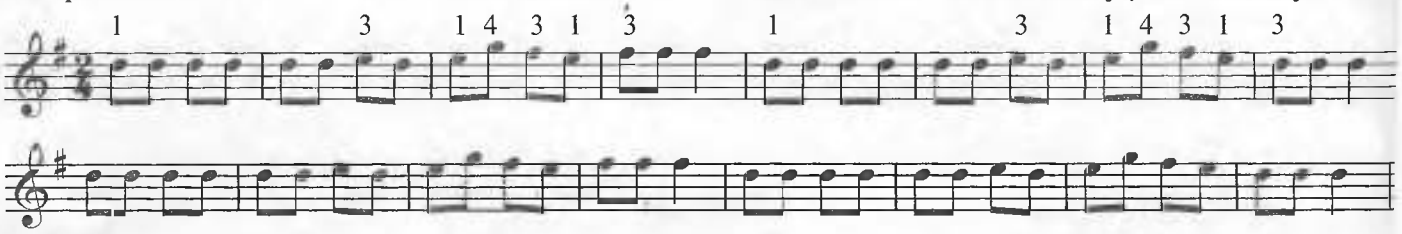


## МАКТАБИМ

**Қувноқ** — ***Ф.Назаров* мусиқаси**

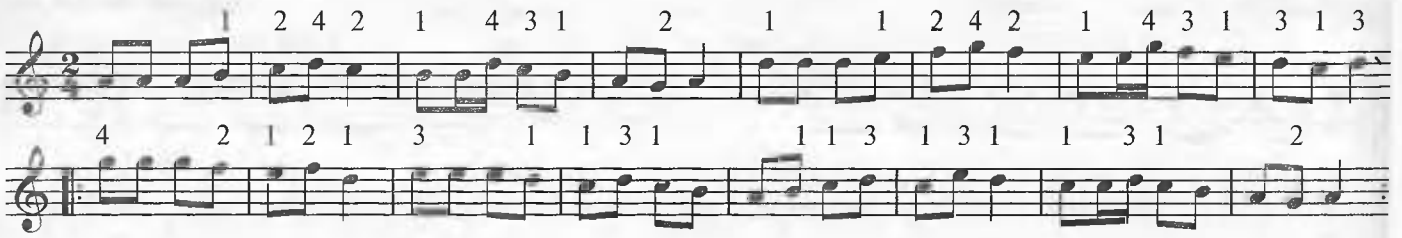


## САМОЛЁТ

**Ўртача тез** — ***А.Илёсов* мусиқаси**

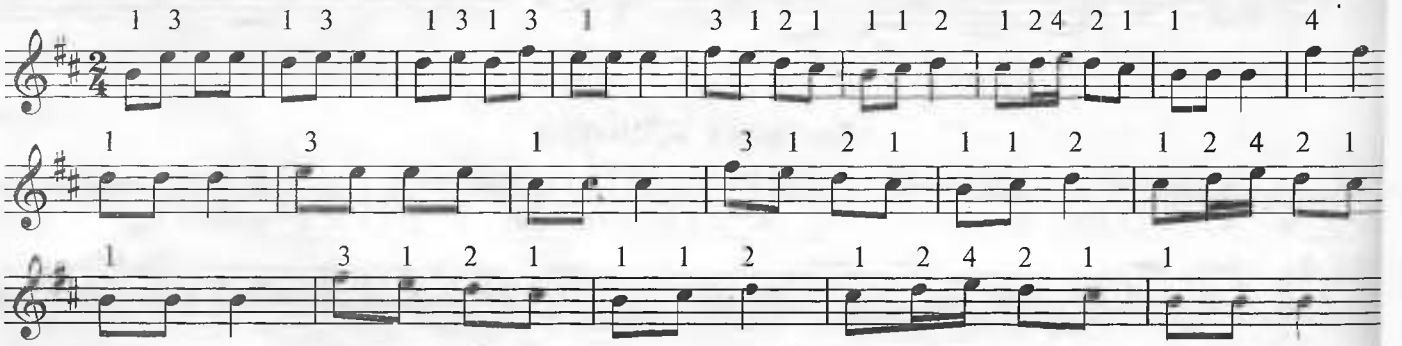




www.ziyouz.com kutubxonasi

## АРЧА БАЙРАМИ

**Енгил** *Ик.Акбаров* **мусиқаси**

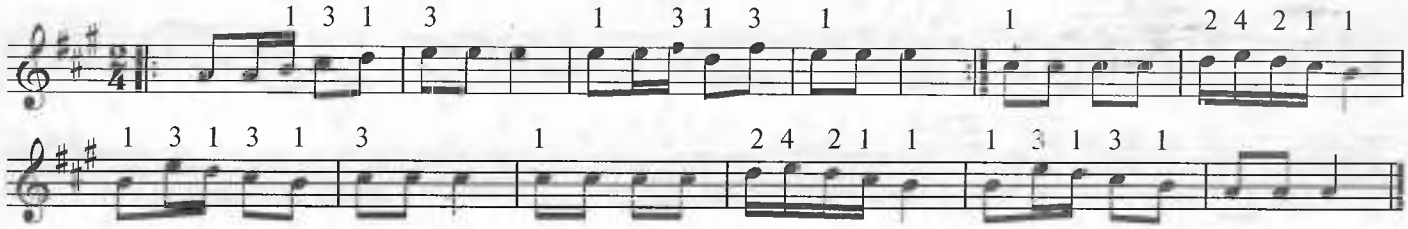

## ЯЛЛАМА ЁРИМ

**Шошилмасдан** Халқ куйи

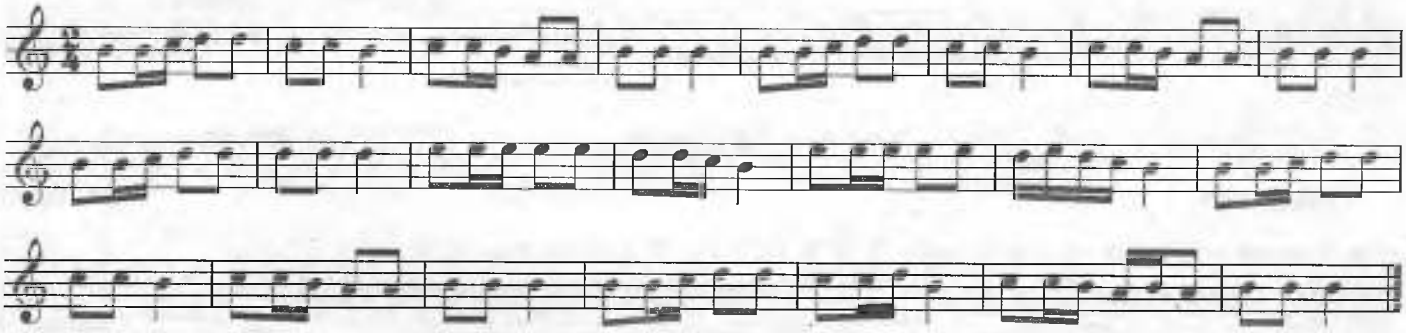

## ТУРКМАНЧА

**Енгил** Халқ куйи

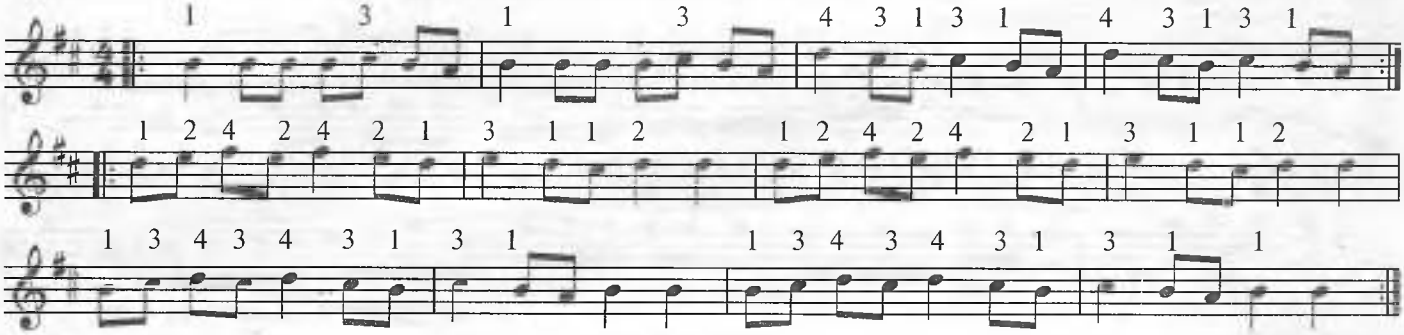

## ДЎЛОНЧА

**Тез** Халқ куйи

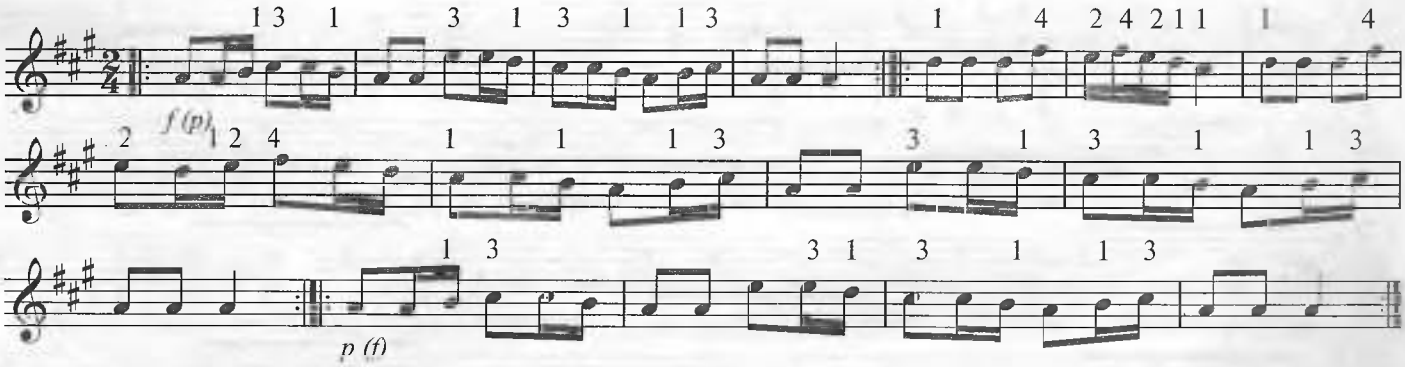




www.ziyouz.com kutubxonasi

## ҚАШҚАРЧА

**Енгил** Халқ куйи

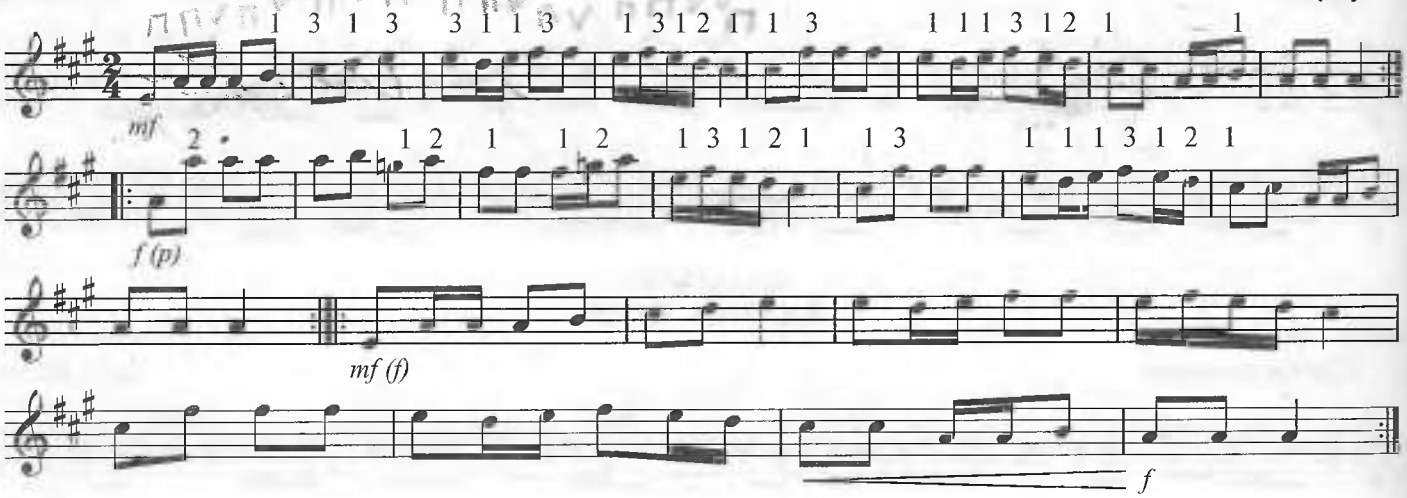


## АРУХОН

**Ўртача тез** Халқ куйи

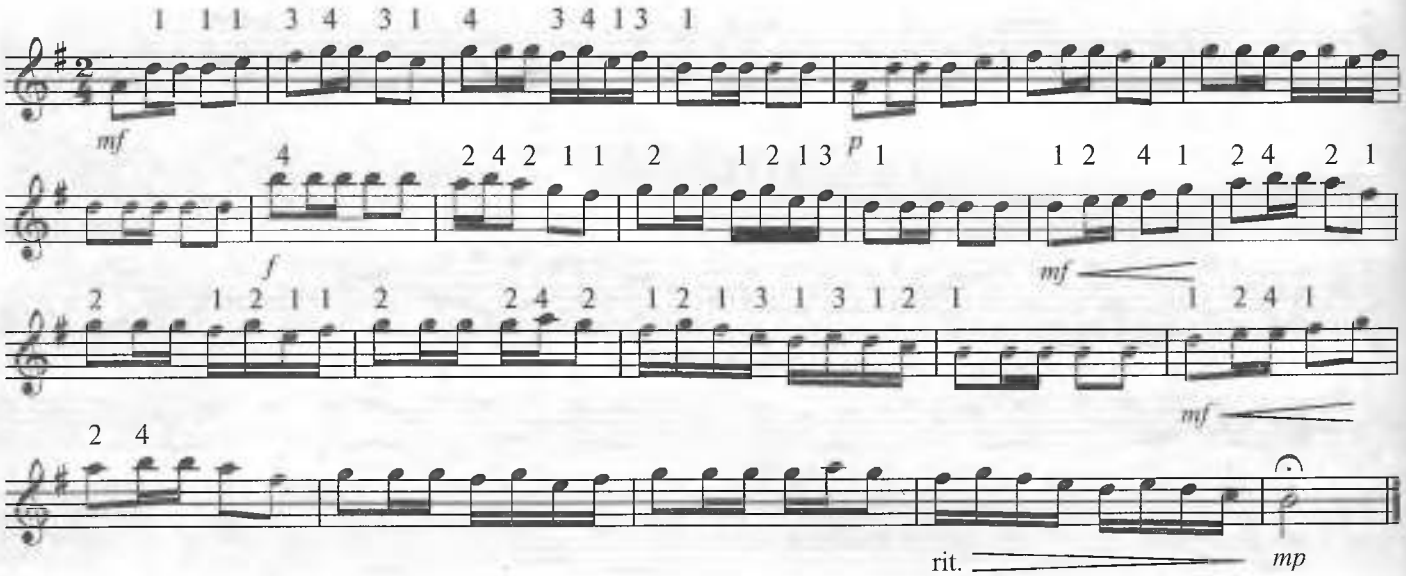


## ЭТЮДЛАР

### 1- этюд

**Ўртача тез** ***Е.Гнесина-Витачёк***

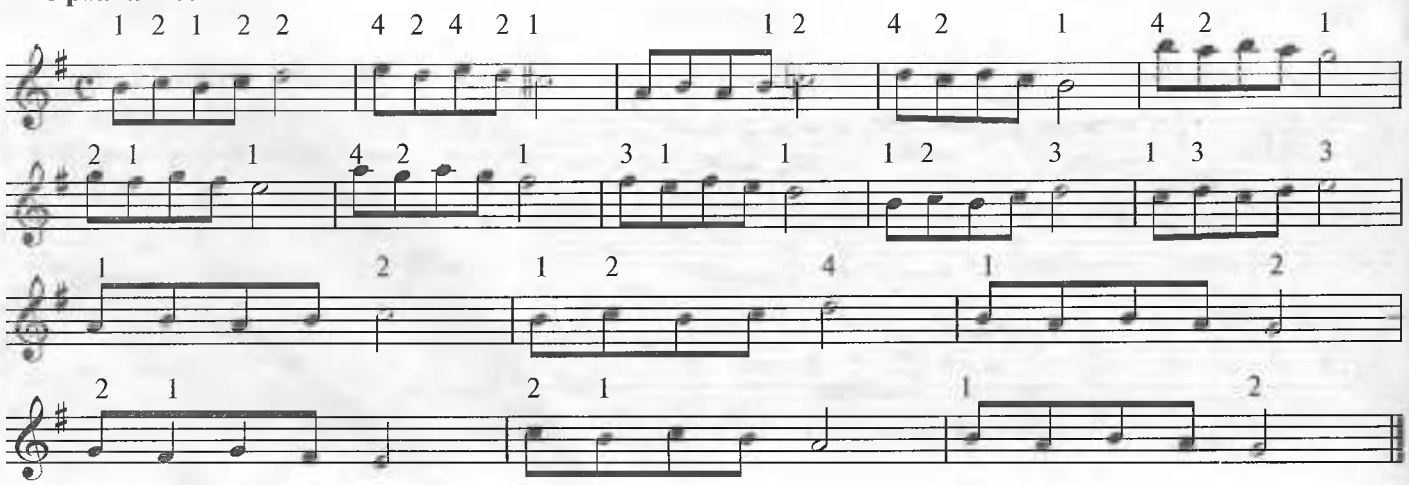



www.ziyouz.com kutubxonasi

## 2- этюд

**Жонли** *А.Яньшиков*

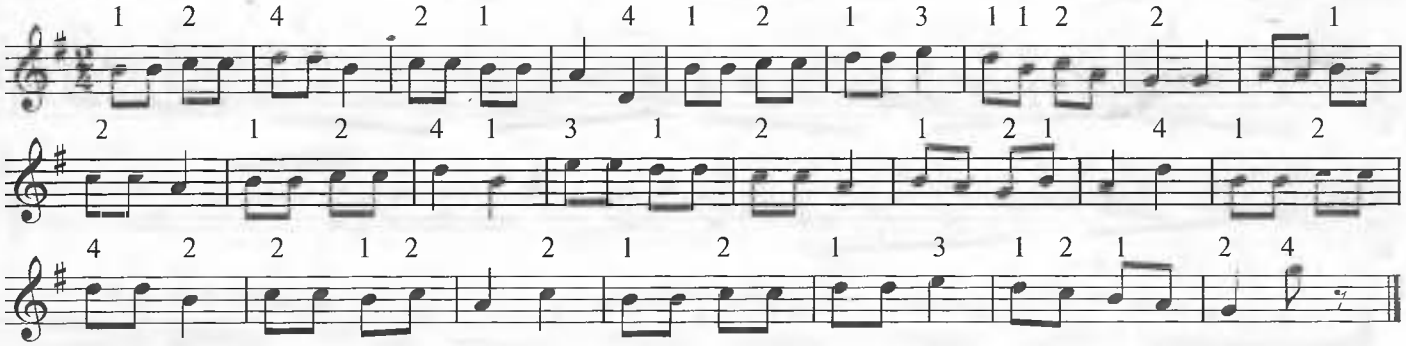

## 3- этюд

**Ўртача тез** *Н.Бакланова*

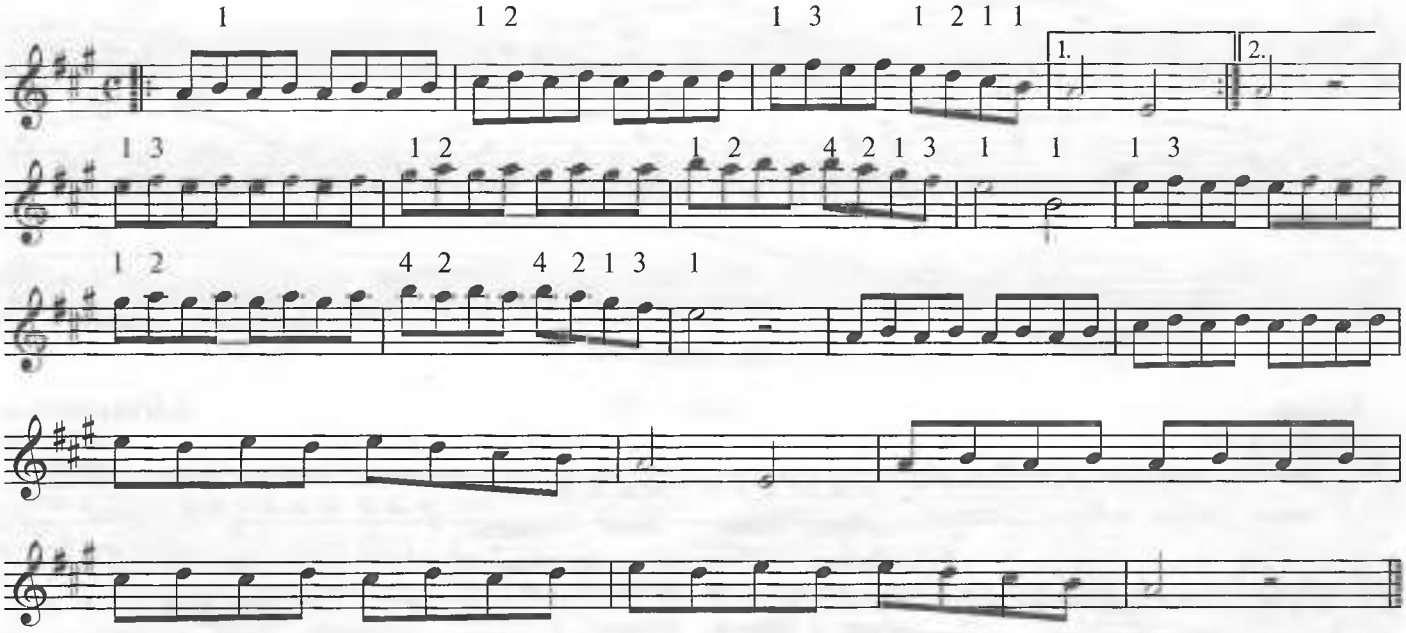

## 4- этюд

**Тезроқ** *А.Комаровский*

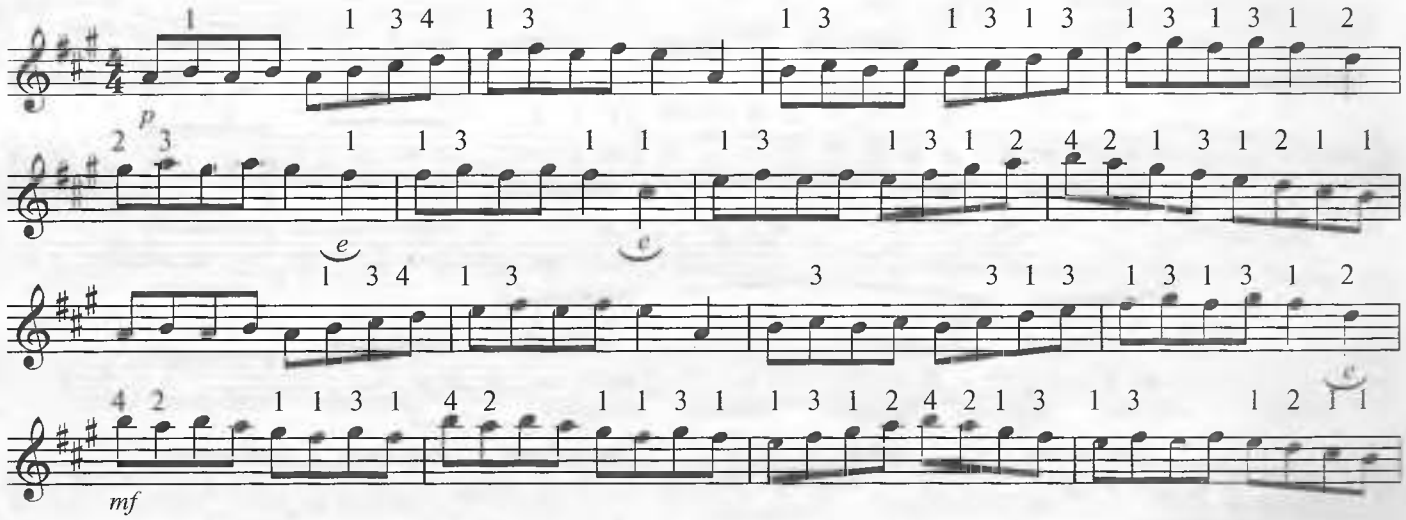



www.ziyouz.com kutubxonasi

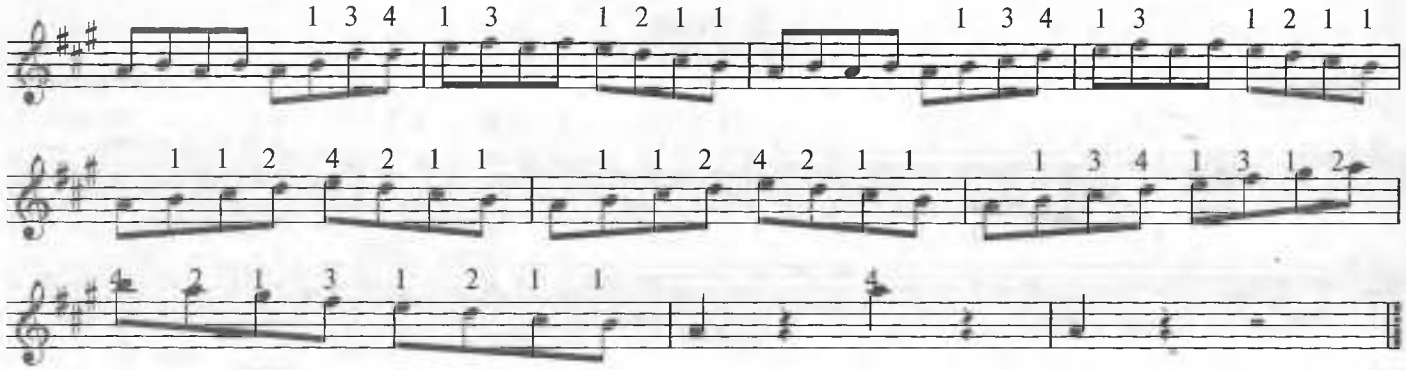

**5- этюд**

**Шошилмасдан** ***М.Гарлицкий***

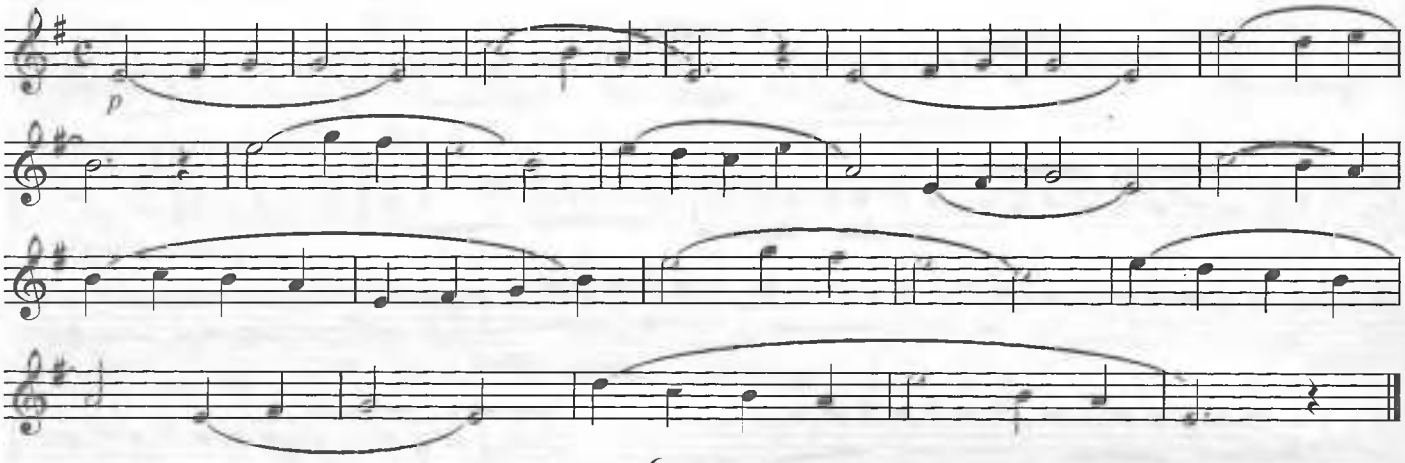

**6- этюд**

**Жонли** ***А.Пильшиков***

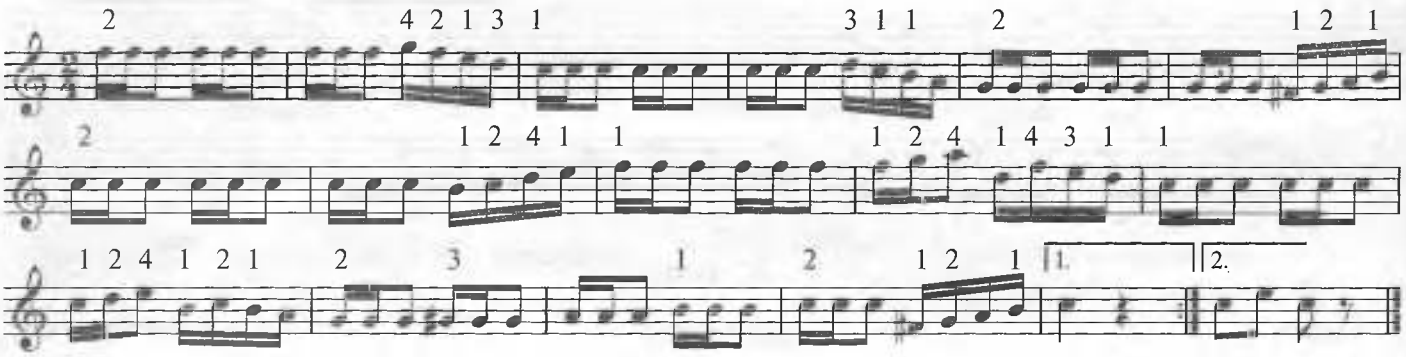

**7- этюд**

**Босиқроқ** ***Н.Бакланова***

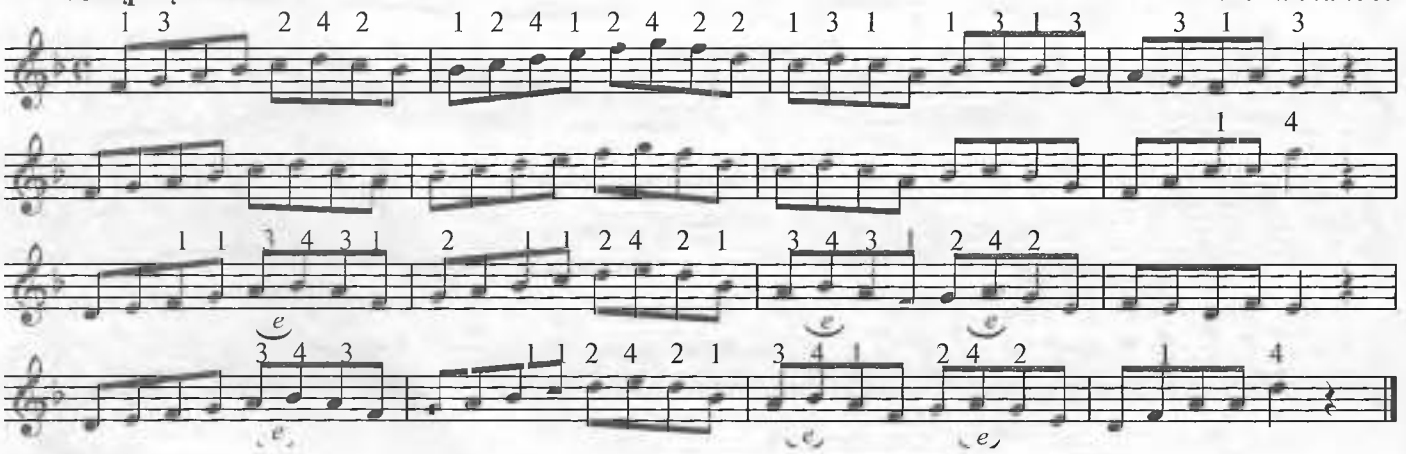



www.ziyouz.com kutubxonasi

## 8- этюд

**Енгил** *Г.Глейхман*

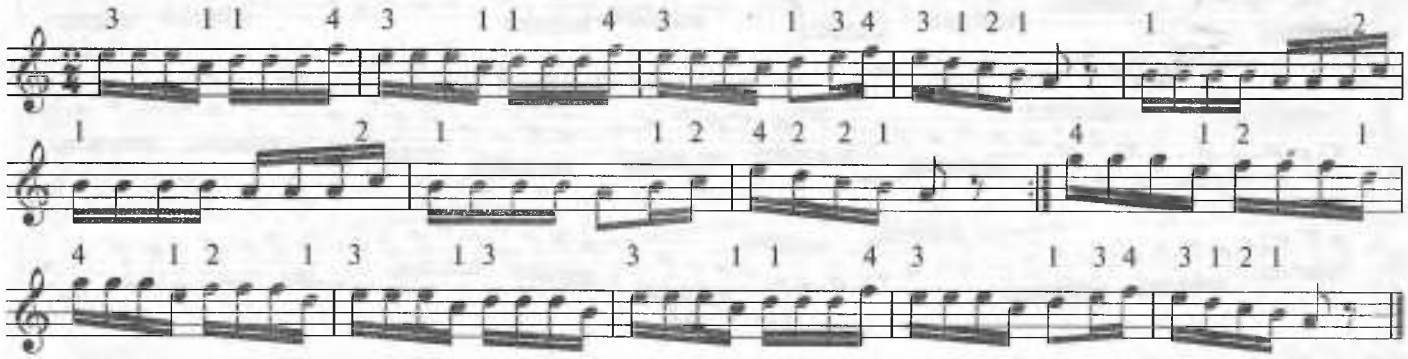

## 9- этюд

**Ўртача тез** *Қ.Усмонов*

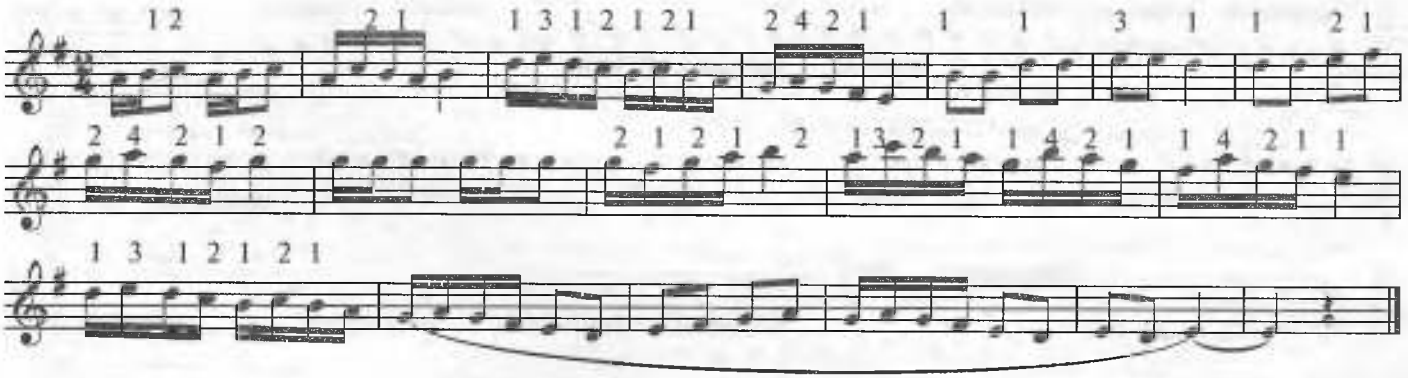

## 10- этюд

**Тезроқ** *Ф.Васильев*

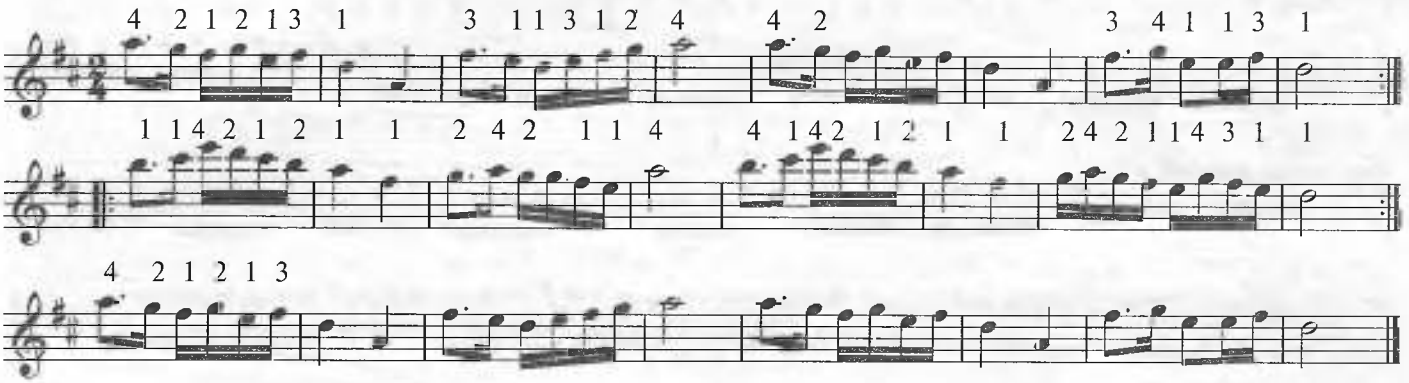

## 11- этюд

**Ўртача тез** *Б.Страннолюбский*

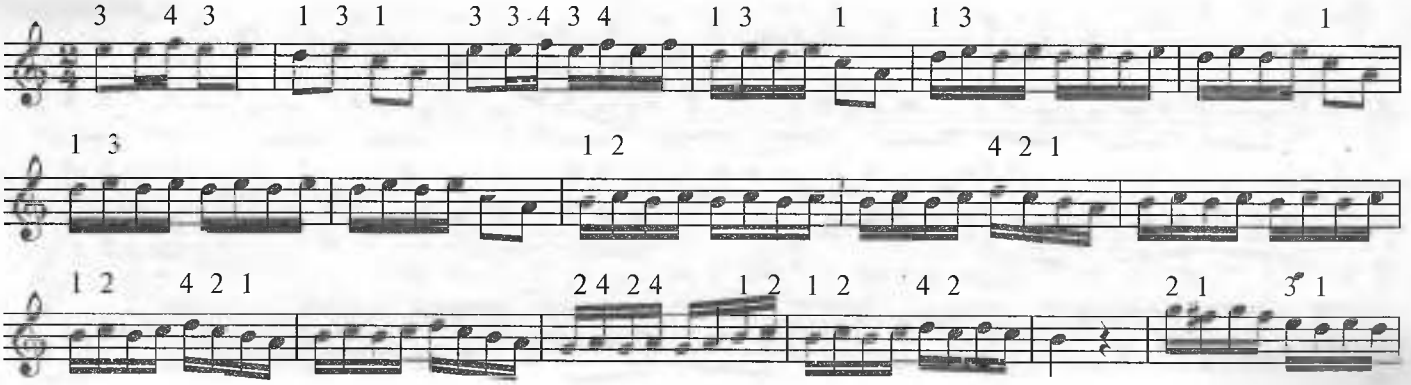



www.ziyouz.com kutubxonasi

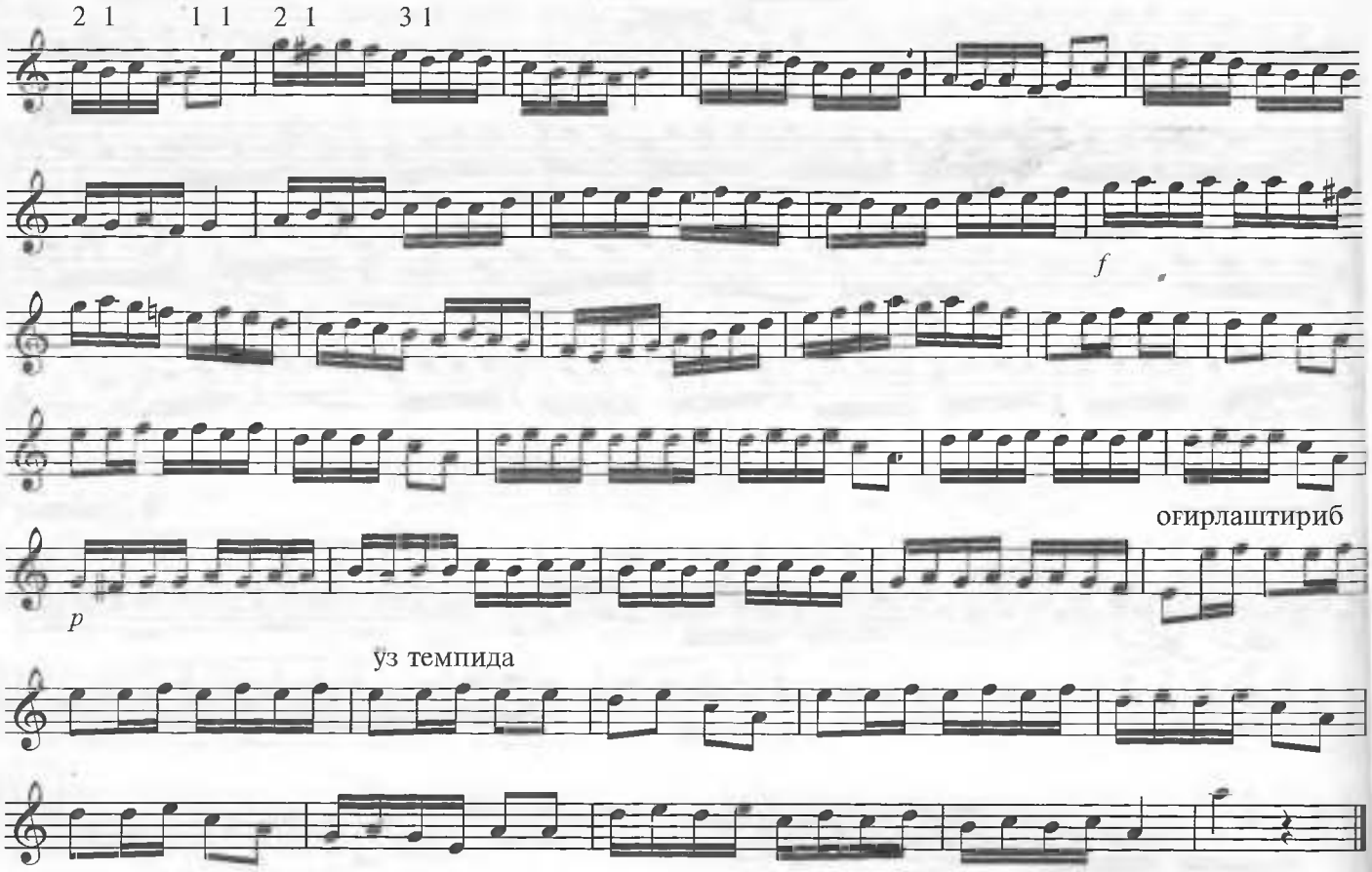


**12- этюд**

**Ўртача тез** ***Т.Захарьина***

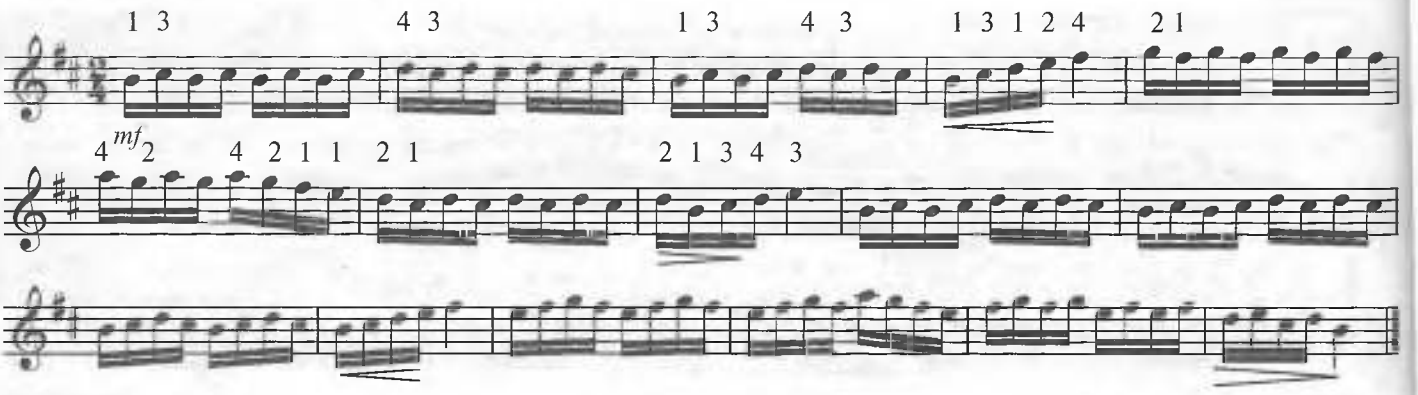


**13- этюд**

**Енгил** ***А.Яньшиков***

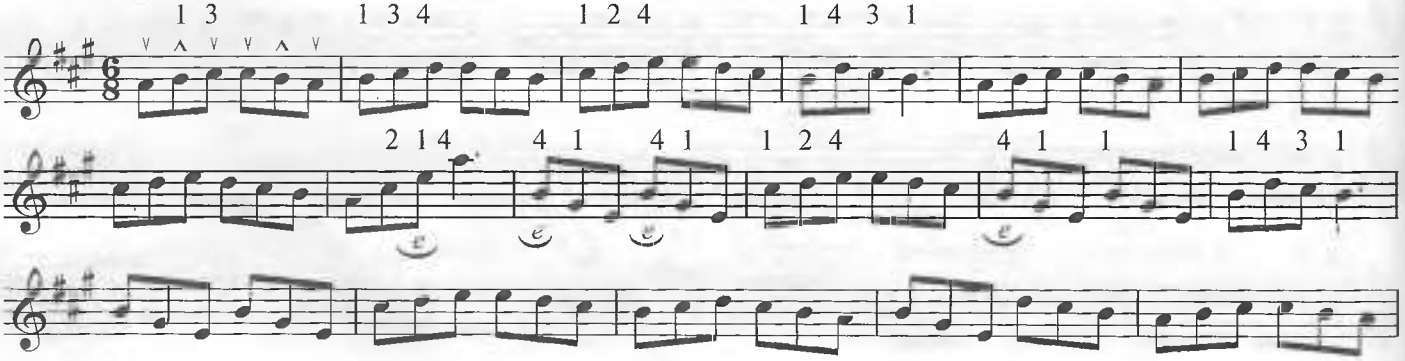




www.ziyouz.com kutubxonasi

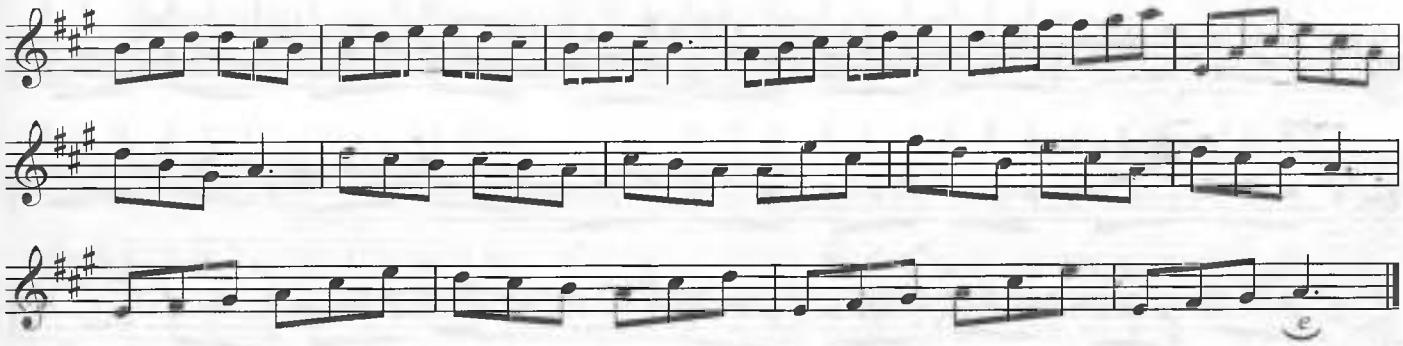

## 14- этюд

**Чаққон** *А.Комаровский*

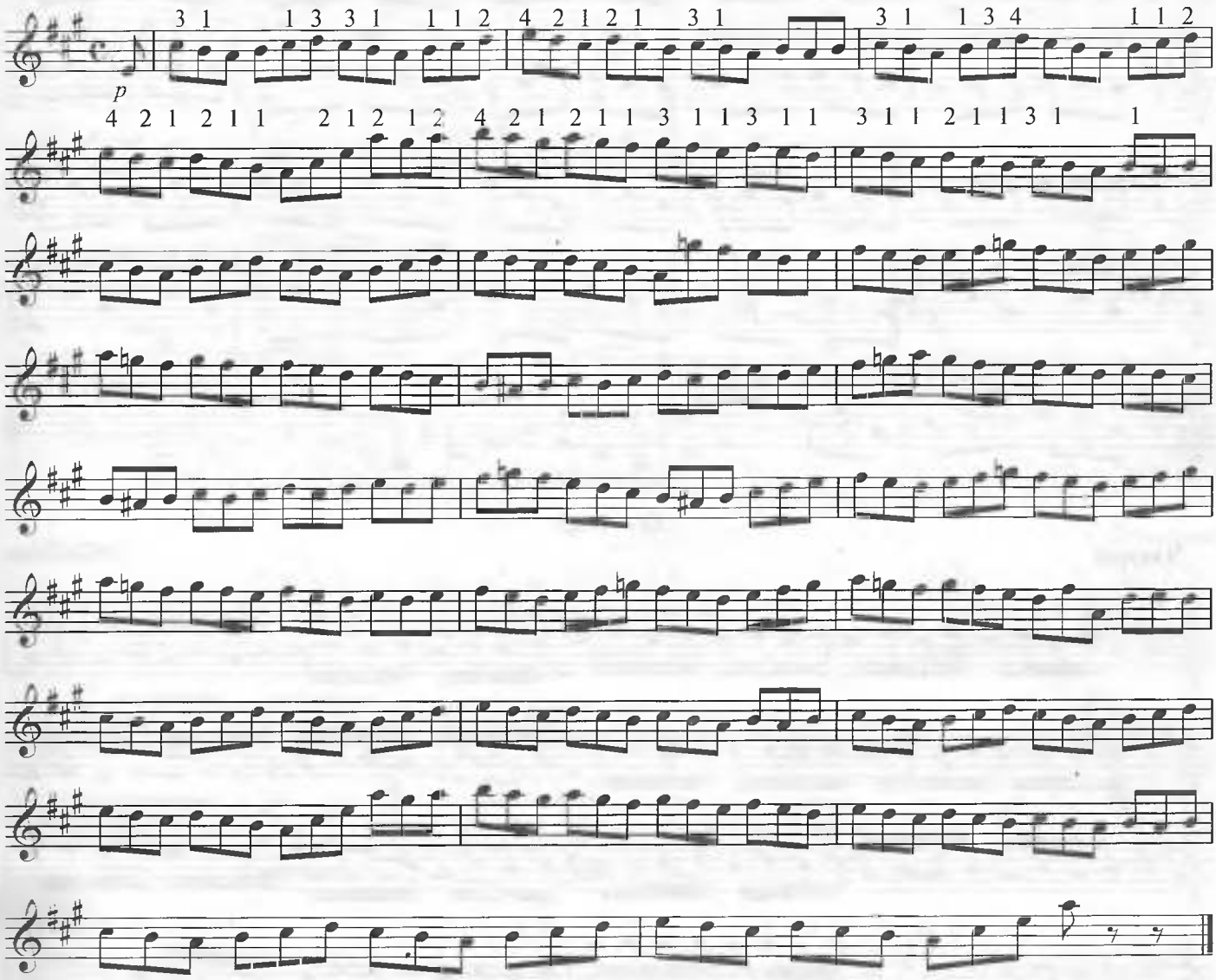


## 15- этюд

**Енгил** *Ш.Данкля*

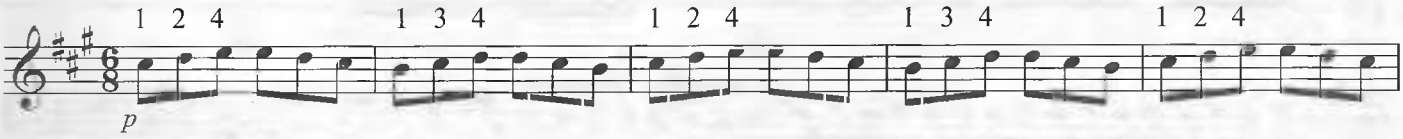




www.ziyouz.com kutubxonasi

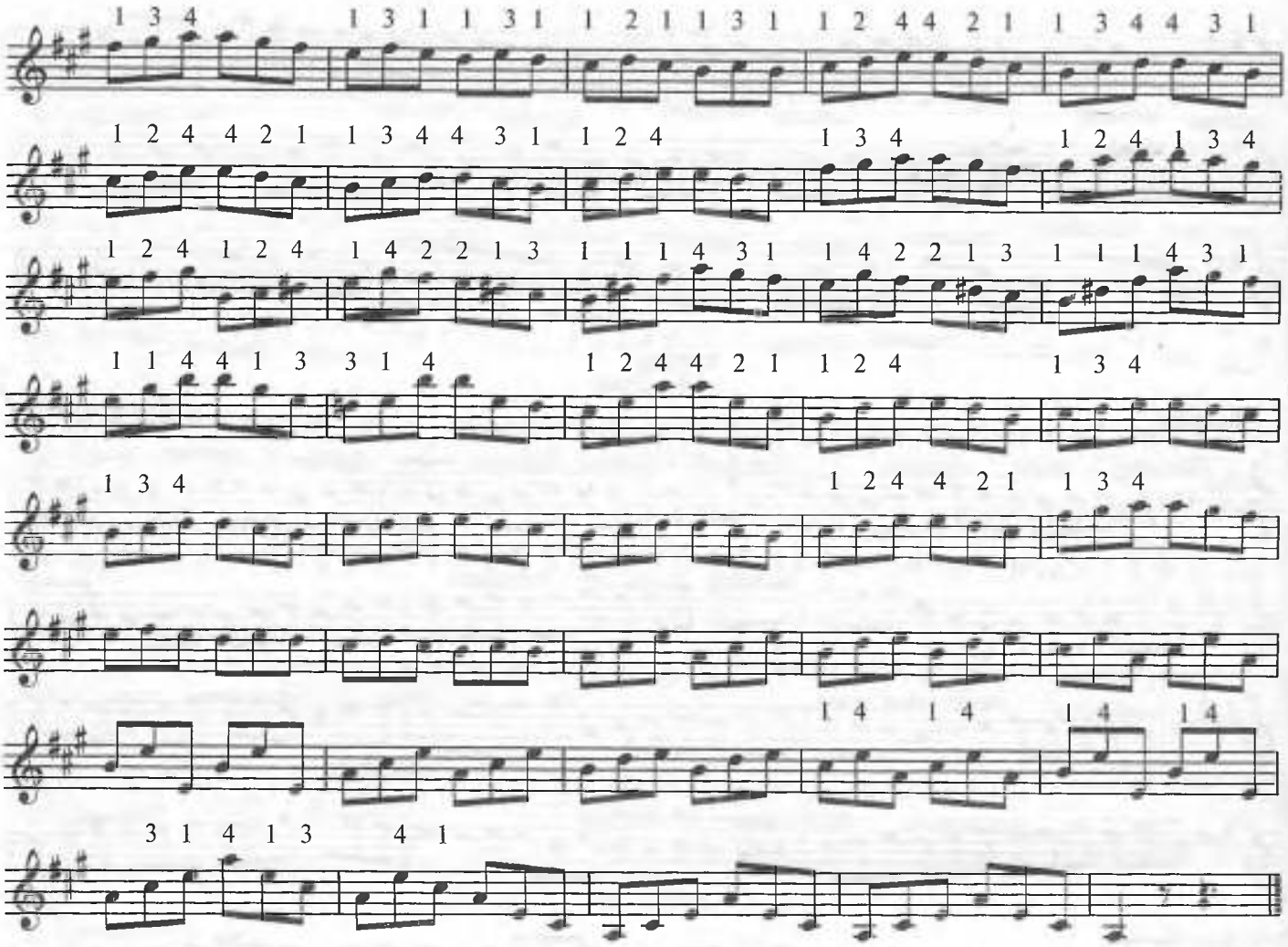

**16- этюд**

**Чаққон** ***К.Берно***

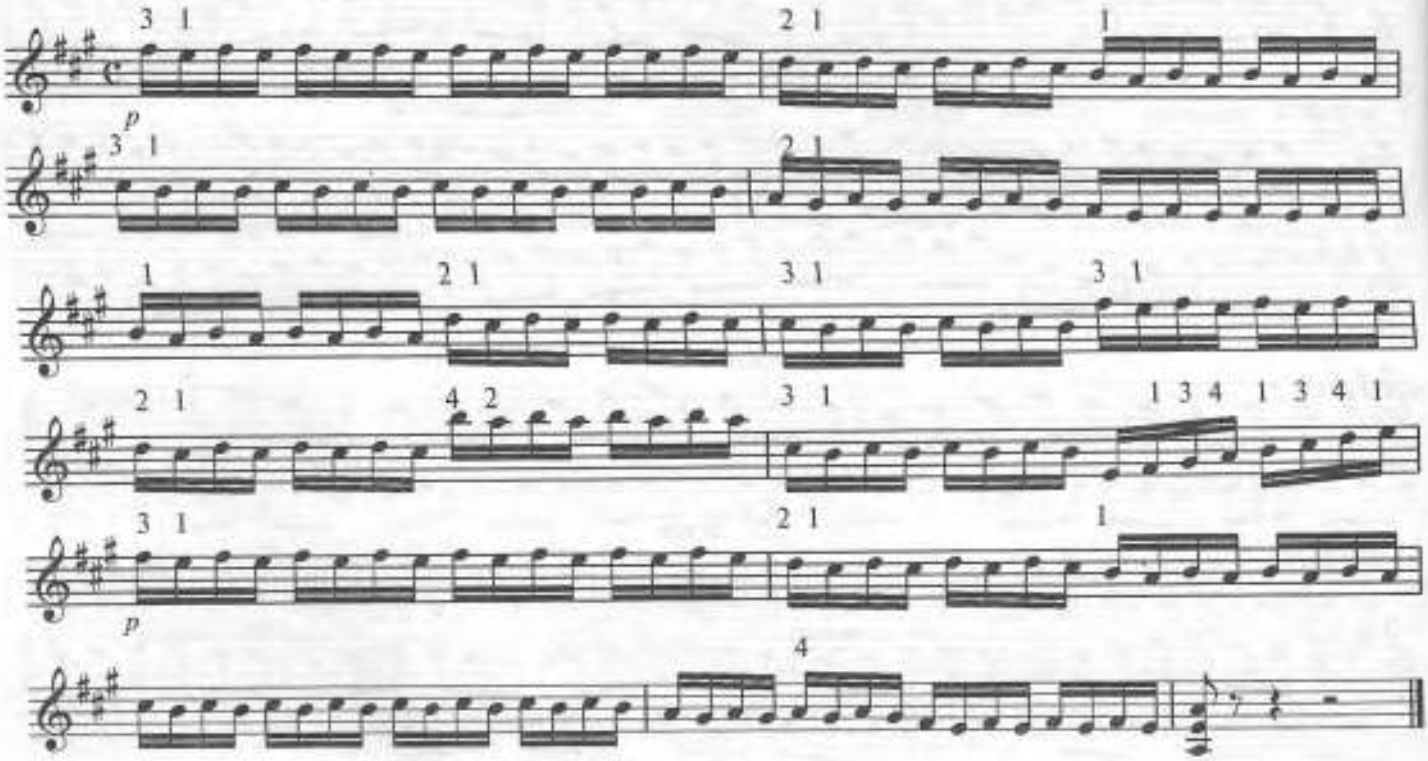



www.ziyouz.com kutubxonasi

# ФОРТЕПИАНО ЖЎРЛИГИДА ИЖРО ЭТИЛАДИГАН КУЙ ВА АСАРЛАР

## ЭРТАЛАБ

*М.Муҳаммаджанова*

**Жонлироқ**

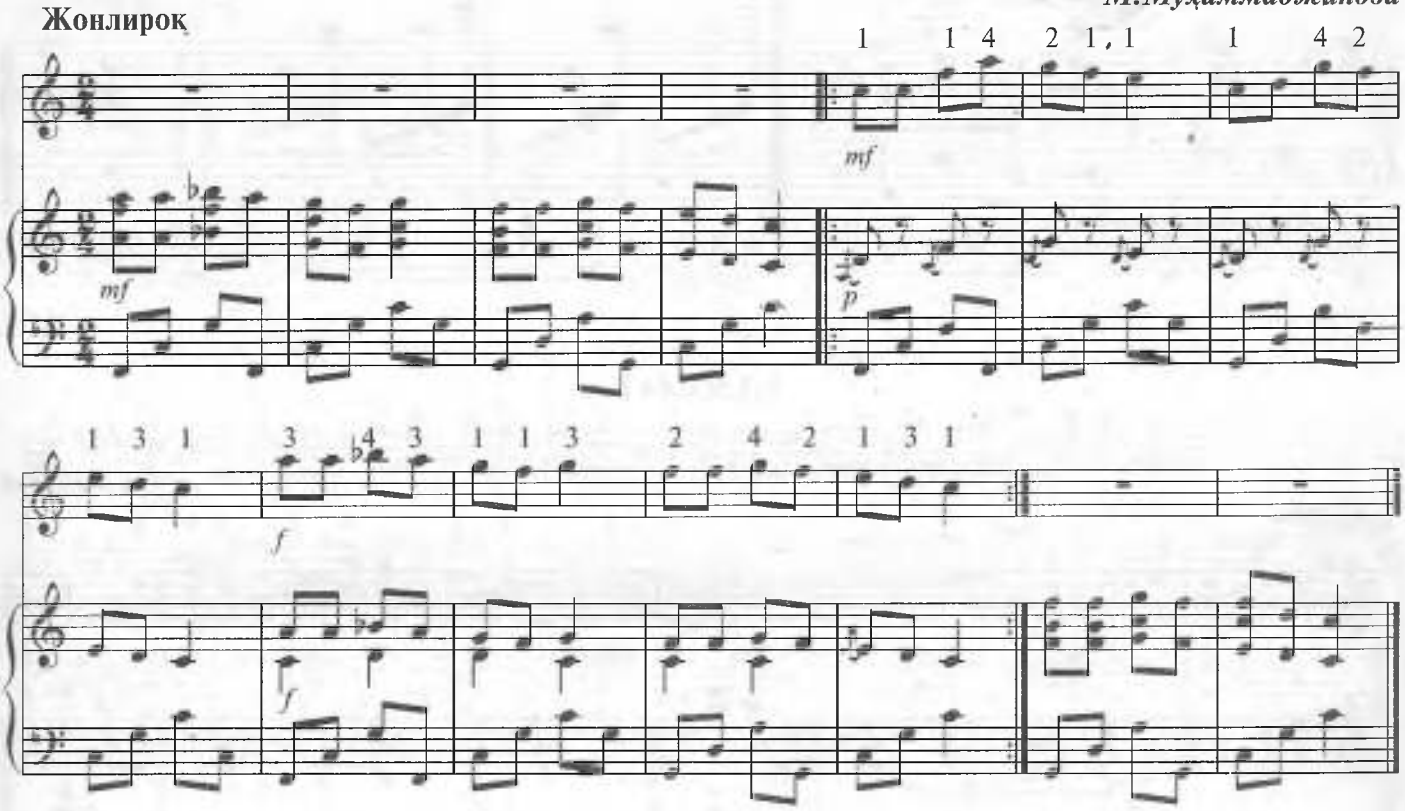


## ҚУШЛАР

*Ф.Амиров*

**Тезроқ**

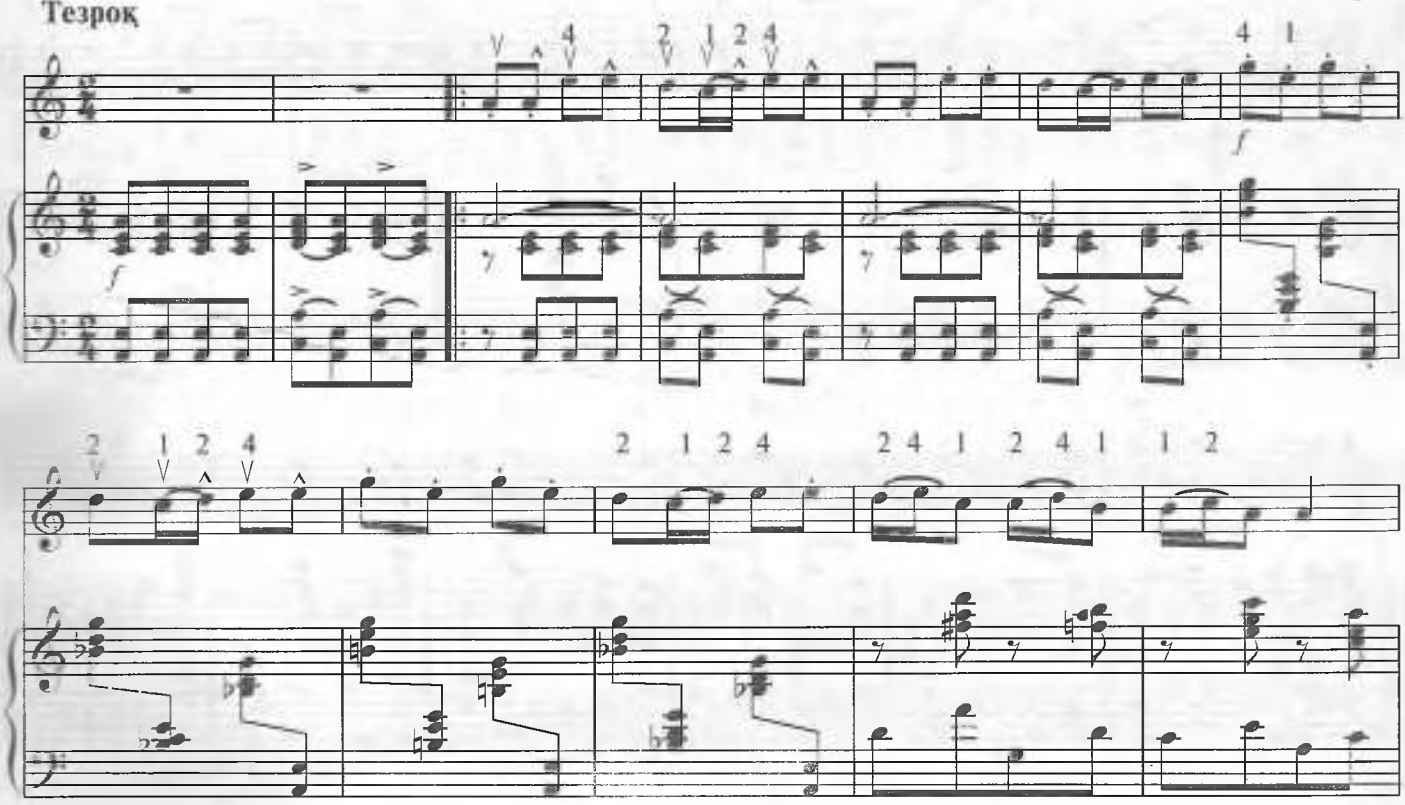




www.ziyouz.com kutubxonasi

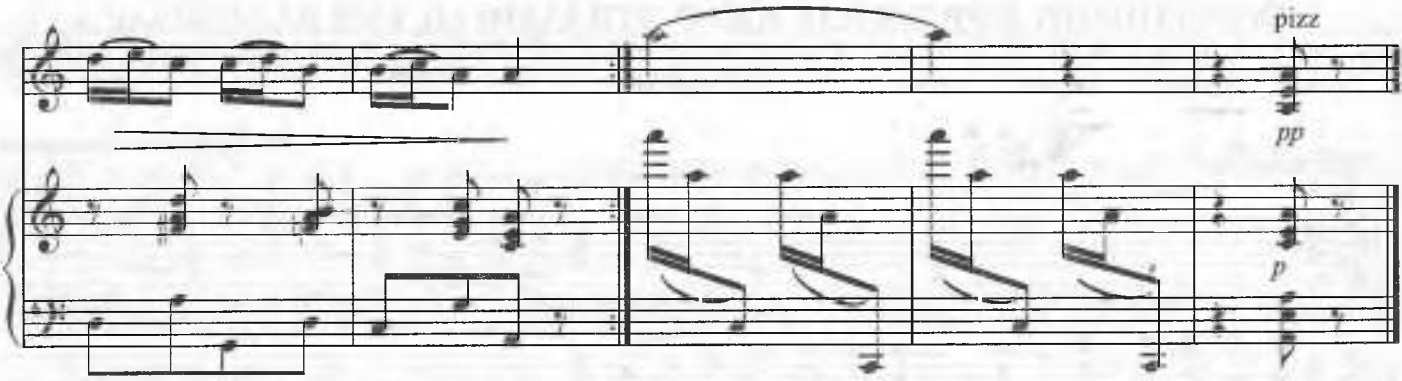


## САЛОМАТ

*Ил.Акбаров*

**Секин**



www.ziyouz.com kutubxonasi

## ЁШЛИК

**Allegro moderato** — ***Ф.Назаров*** **мусиқаси**

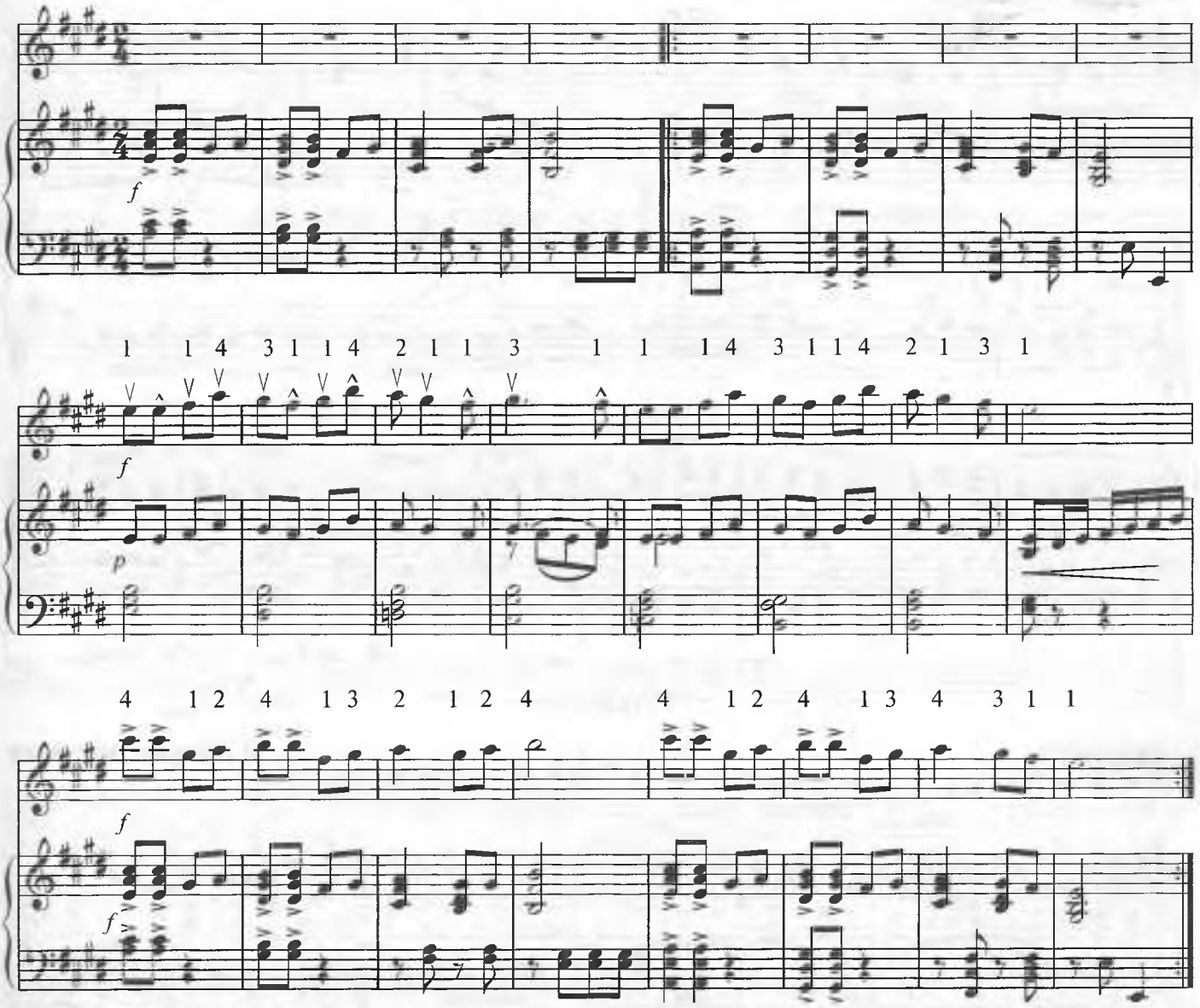


## КУЛЧА ИОН

**Moderato** — ***И.Ҳамроев*** **мусиқаси**

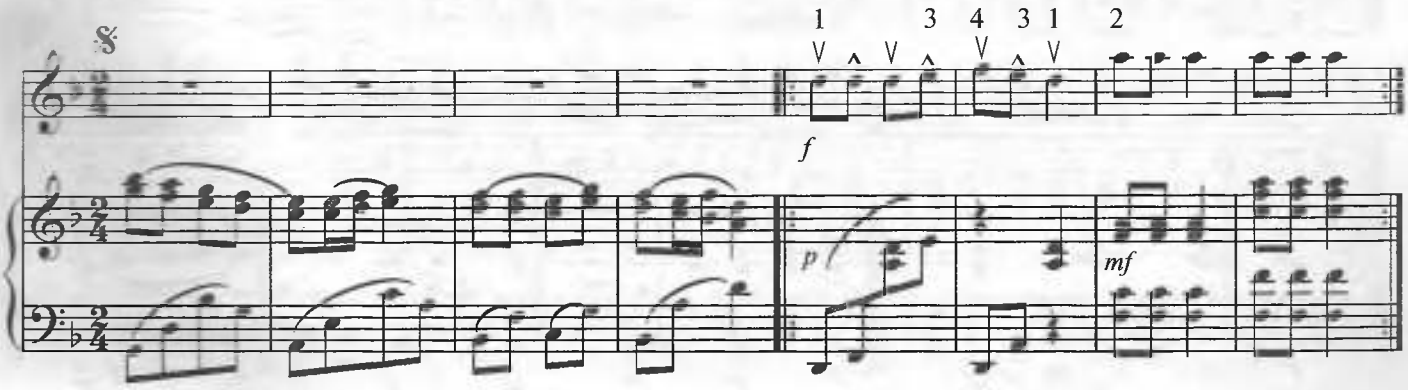




www.ziyouz.com kutubxonasi

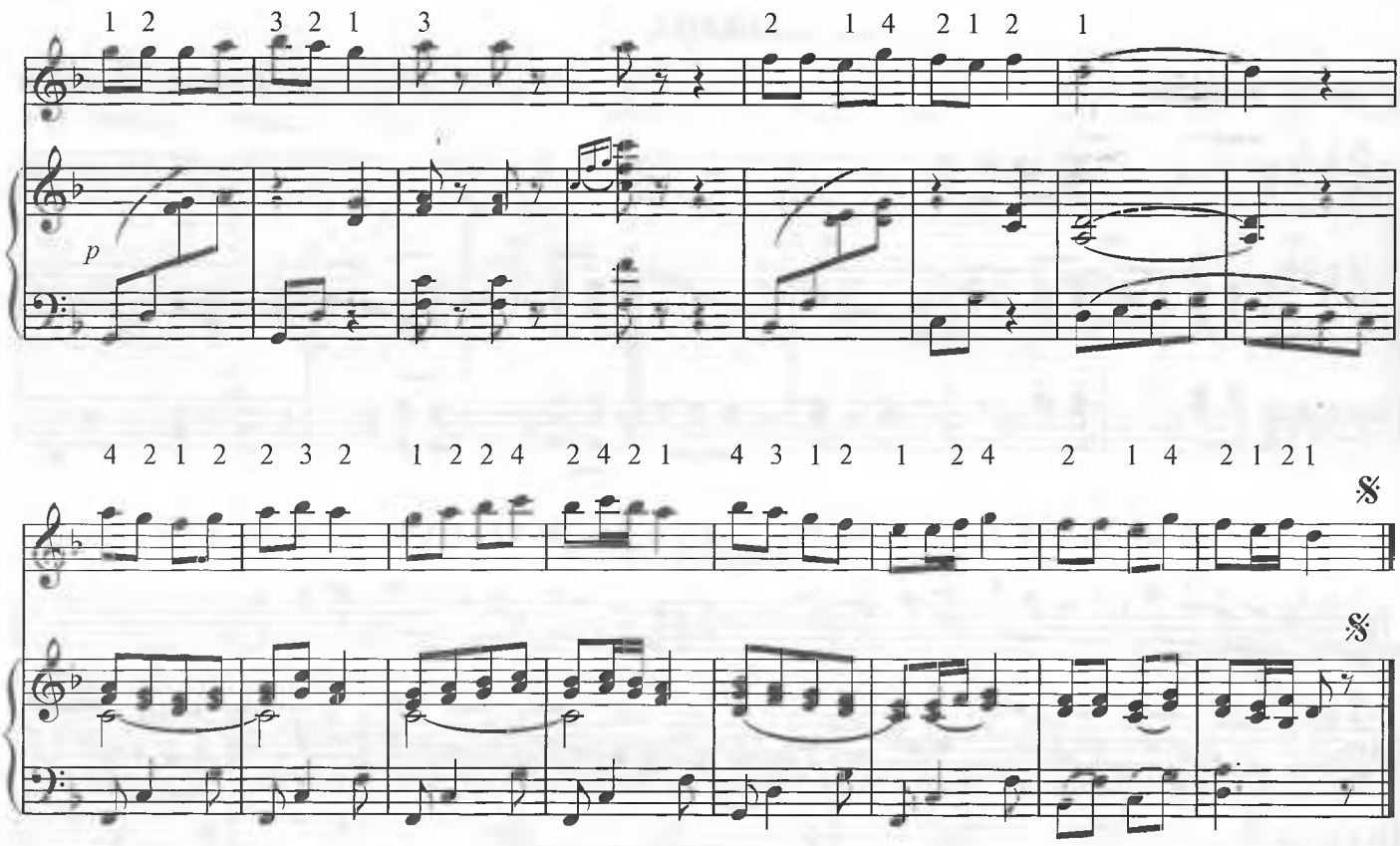


## ПАХТАОЙ

**Allegretto** ***Ф.Назаров*** **мусиқаси**

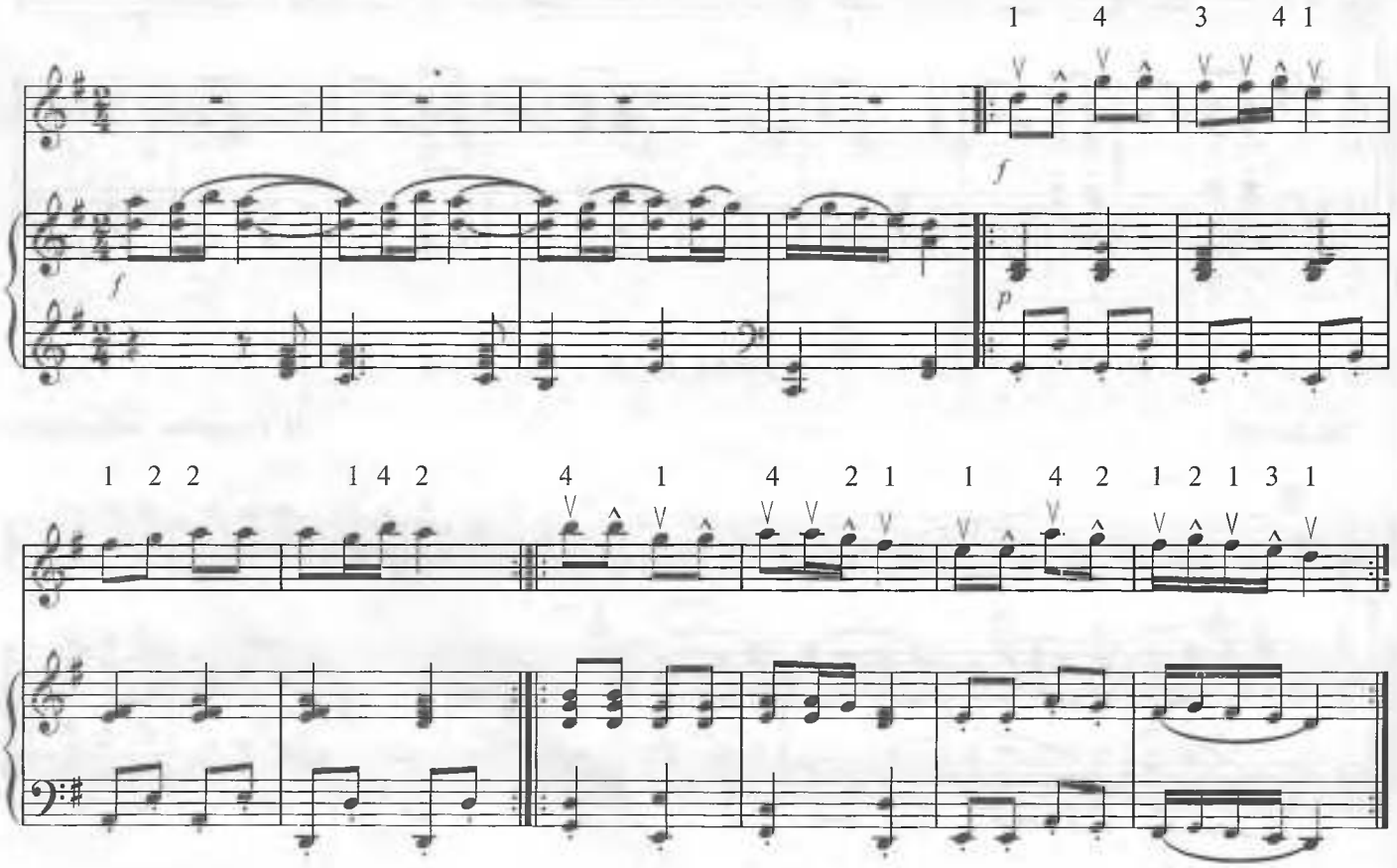




www.ziyouz.com kutubxonasi

# ГУЛХАН

**Moderato** ***Д.Зокиров*** **мусиқаси**

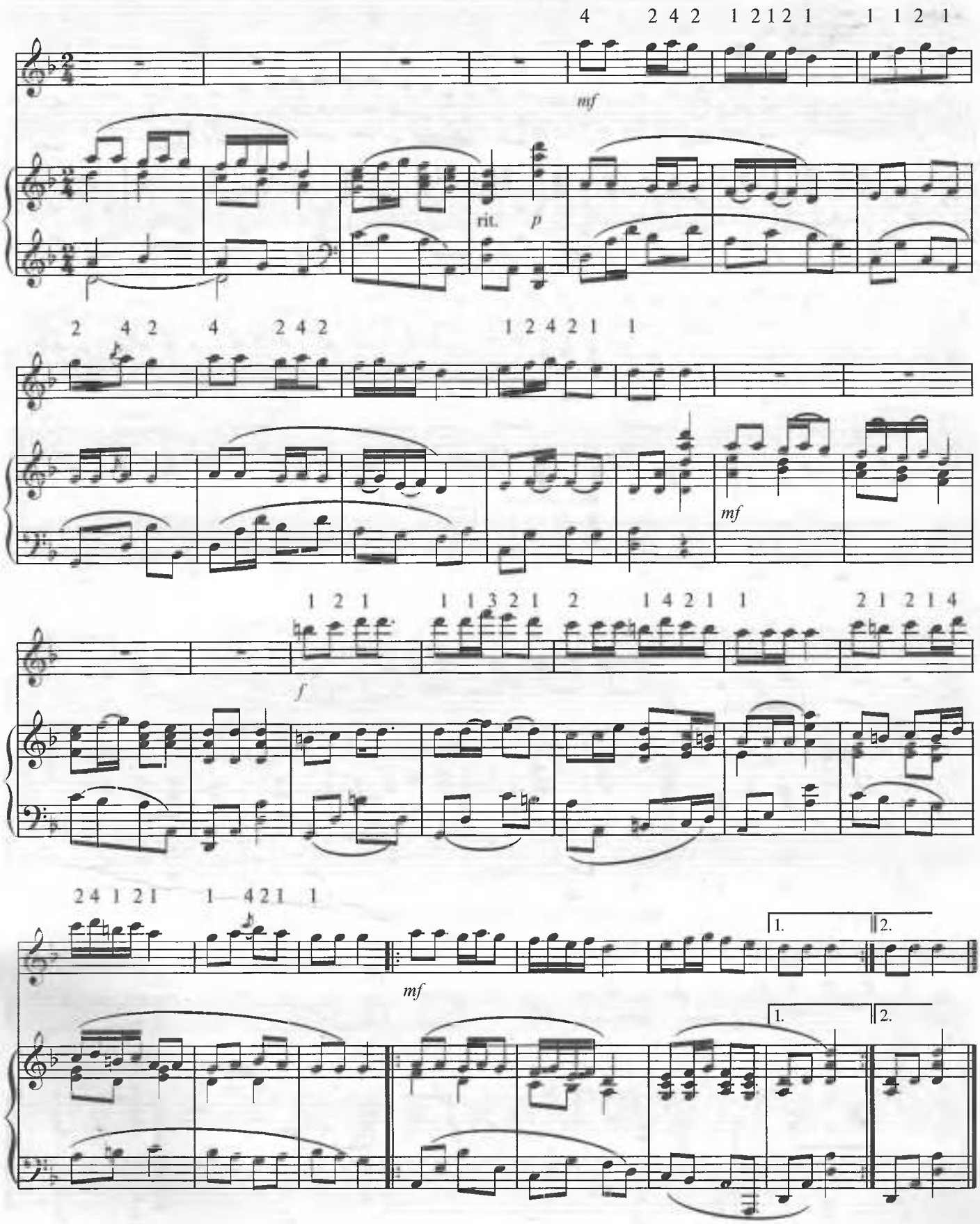




www.ziyouz.com kutubxonasi

# ҚЎШИҒИМИЗ АВЖИДА

**Шошилмай** *Т.Азимов* **мусиқаси**

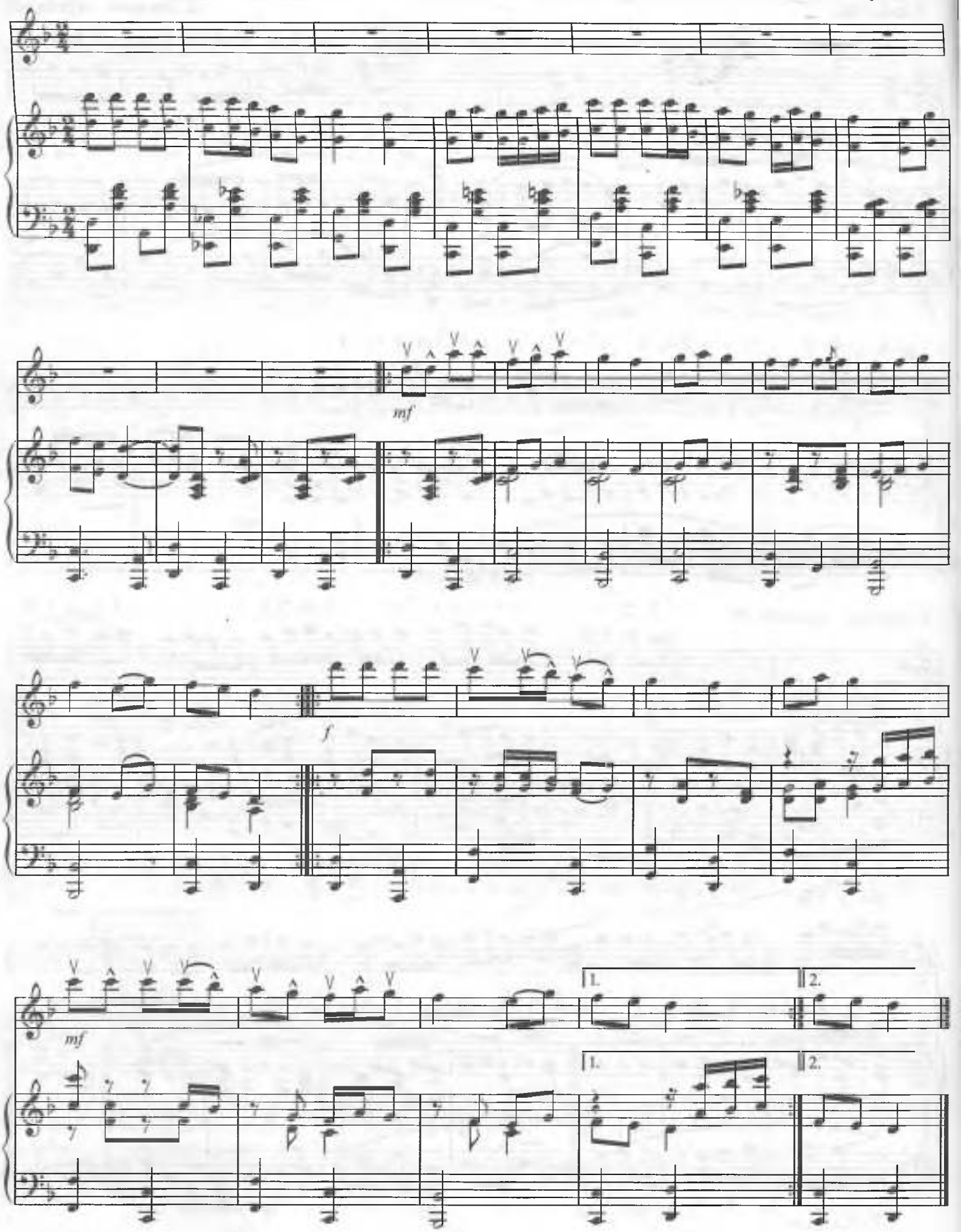




www.ziyouz.com kutubxonasi

## БАҲОР ҚУШИҒИ

Марш суръатида

*Ғ.Қодиров* мусика

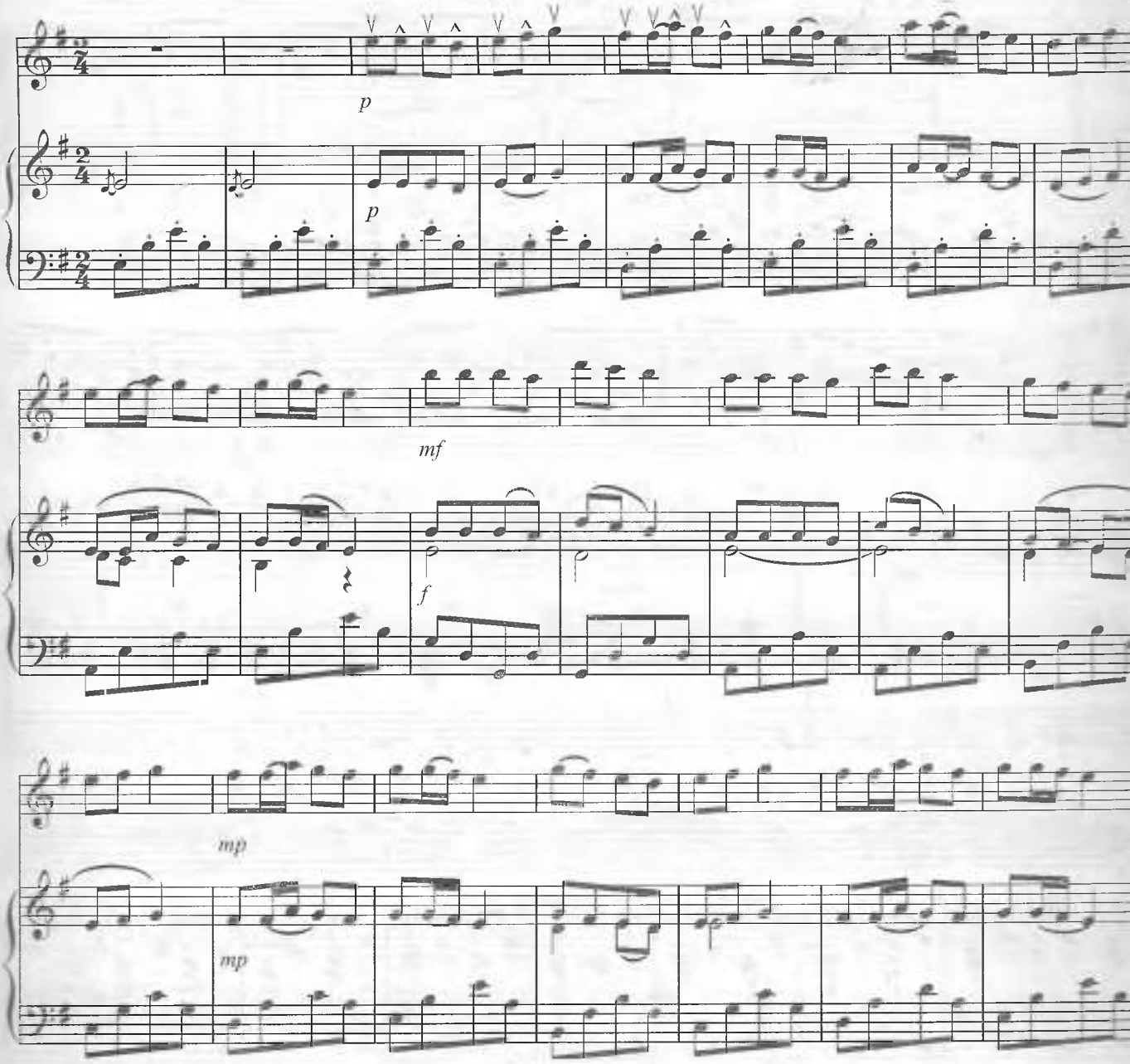


## ЮЛДУЗЛАРМИЗ, ЮЛДУЗЛАР

Аста-секин

*Н.Норхўжаев* мусиқа

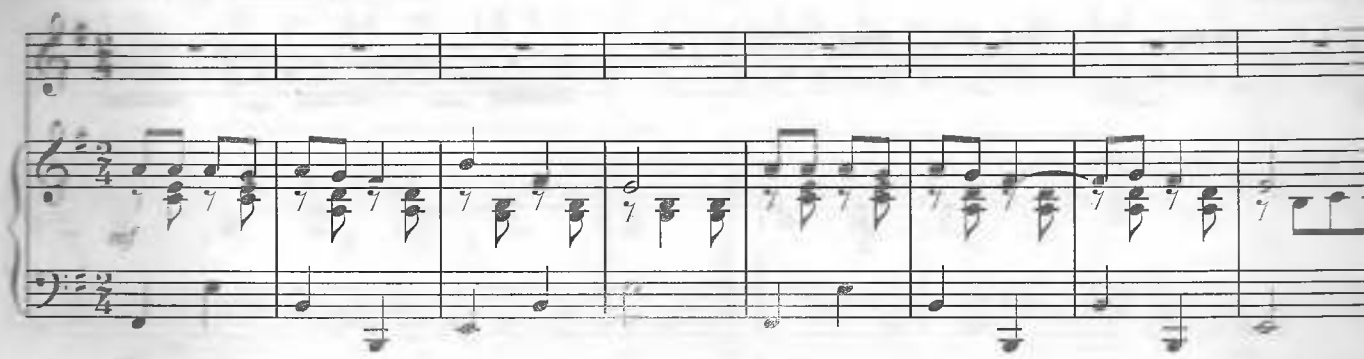



www.ziyouz.com kutubxonasi

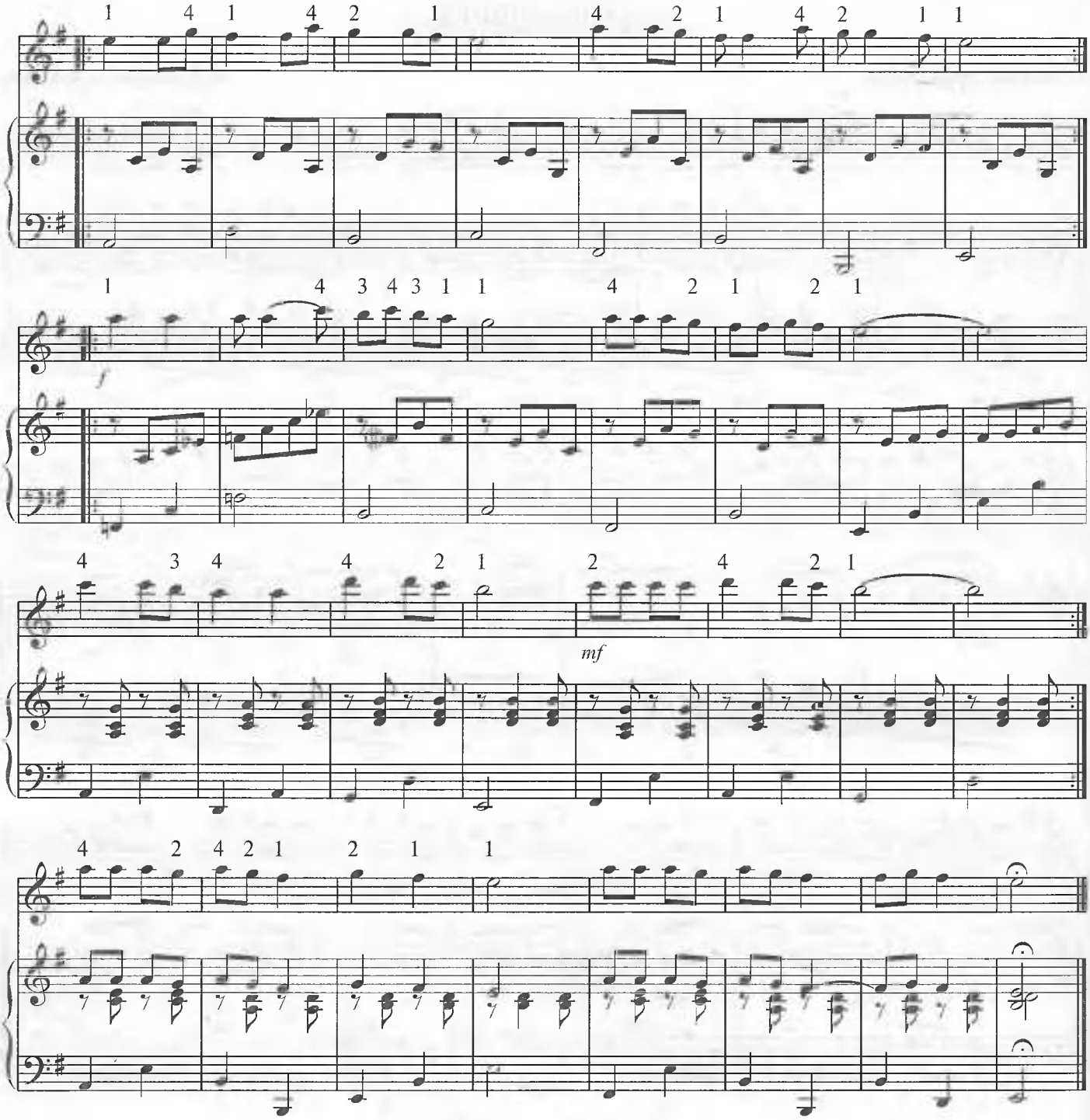


## ШУНИСИДА БИР ГАП БОР

Халқ куйи

*Э.Шукруллаев* **қайта ишлаган**

**Қувноқ, тез**

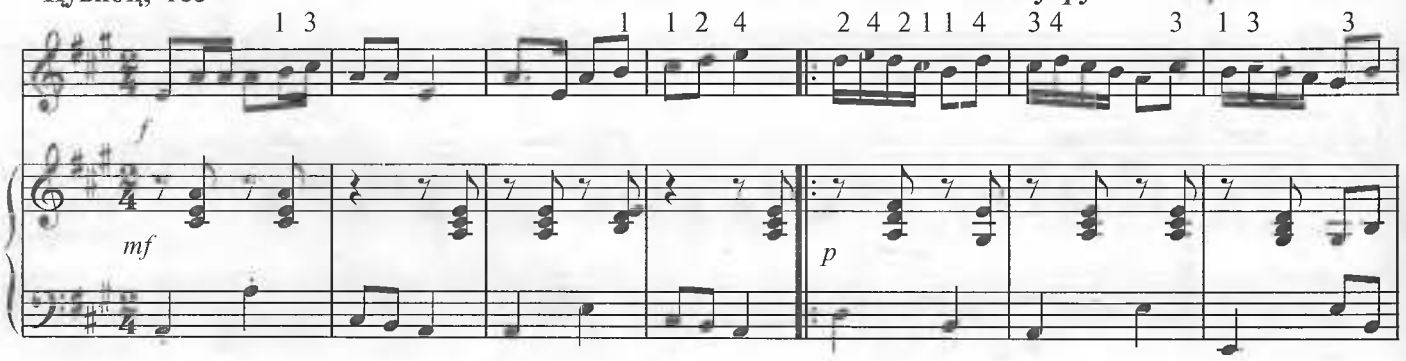




www.ziyouz.com kutubxonasi

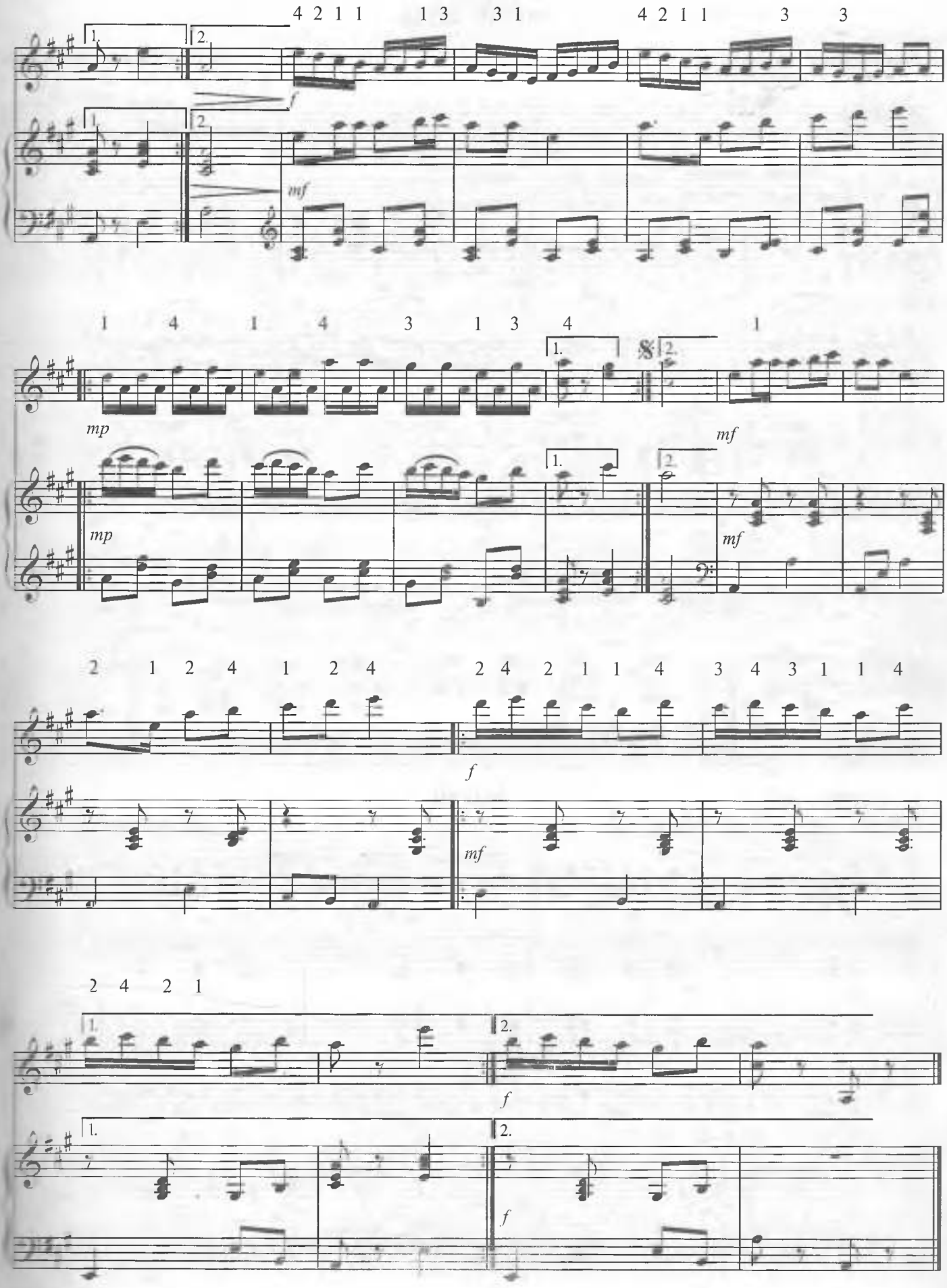




www.ziyouz.com kutubxonasi

## ЯХШИ БОЛА

Н.Норхўжаев мусиқаси

Секин

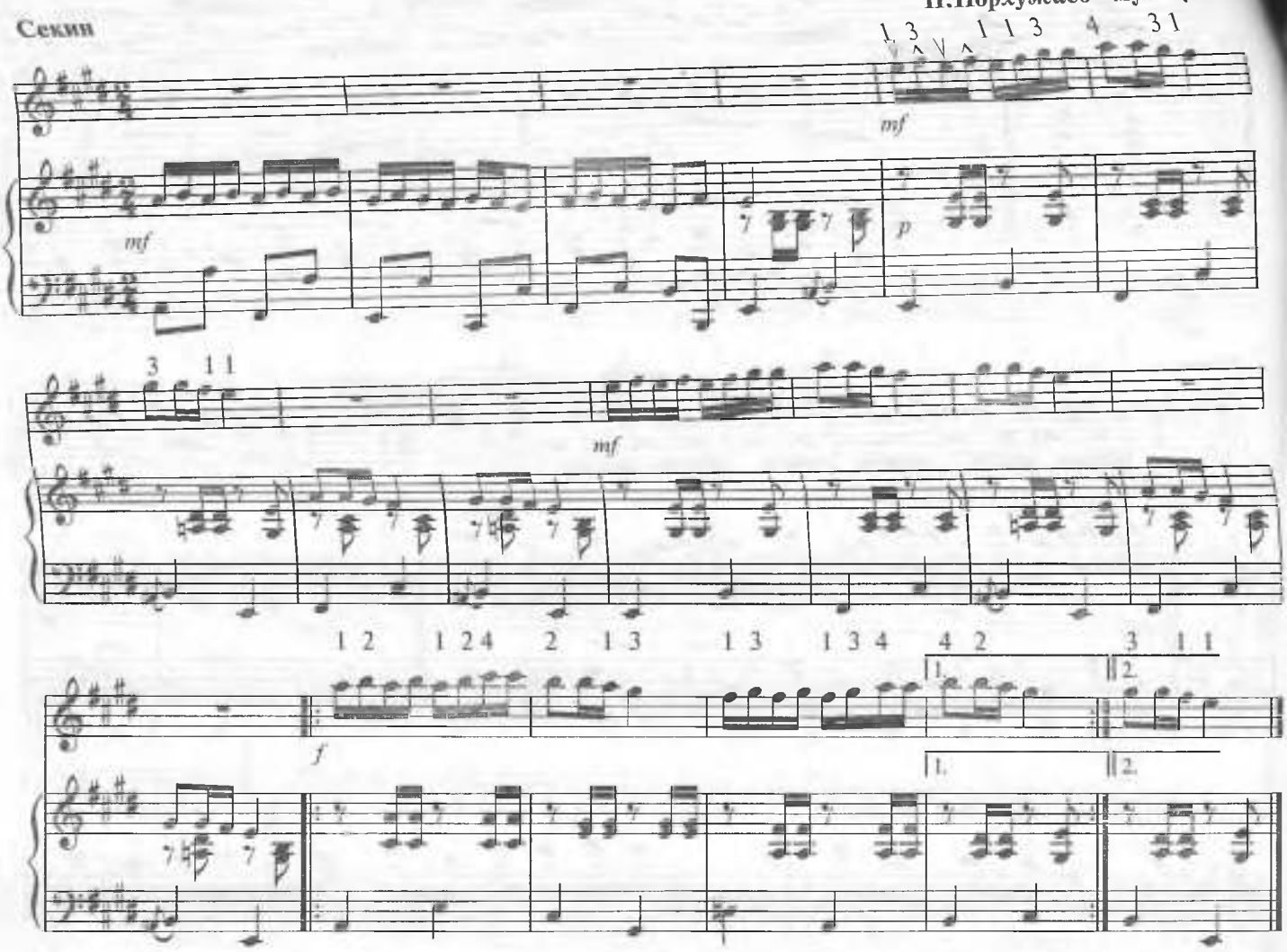


## МАРШ

Allegro

*М.Аҳмедов* мусиқаси

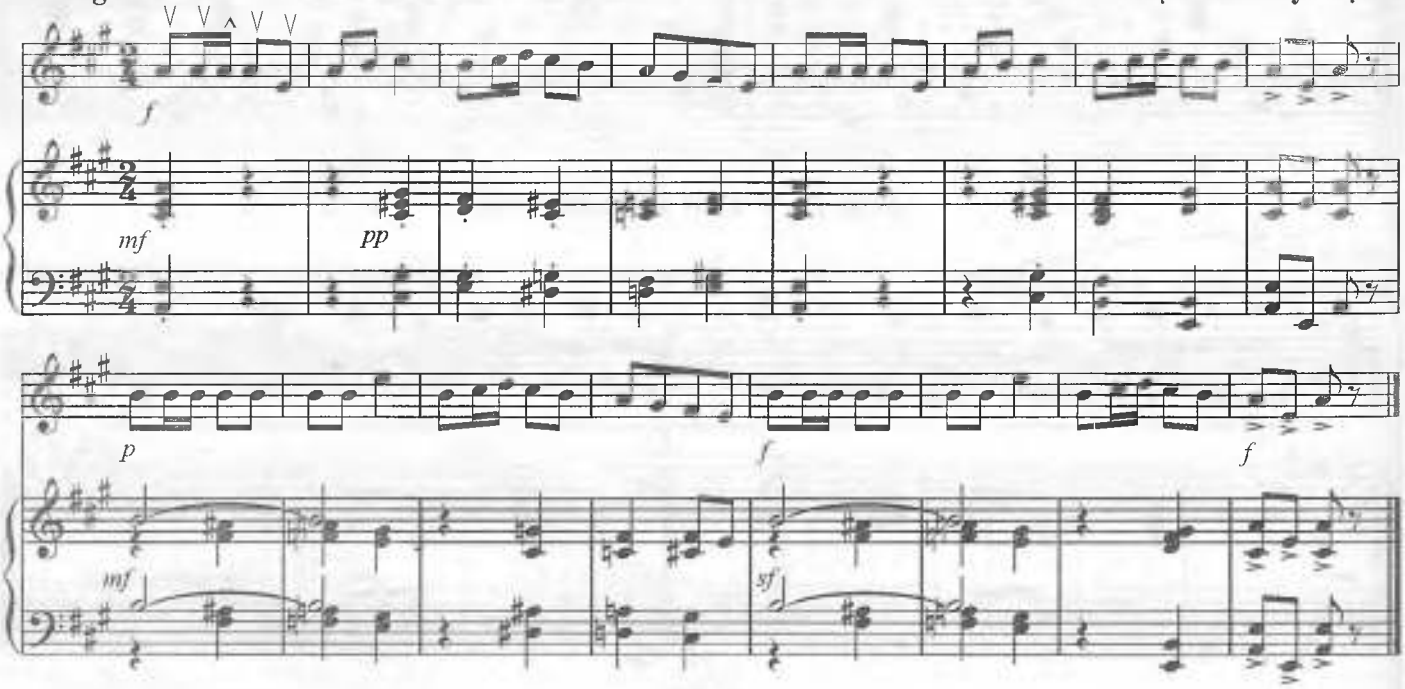




www.ziyouz.com kutubxonasi

## САЙЁРА

*Ҳамза Ҳ.Н.* мусиқаси
*С.Юдаков* қайта ишлаган

**Ўртача**

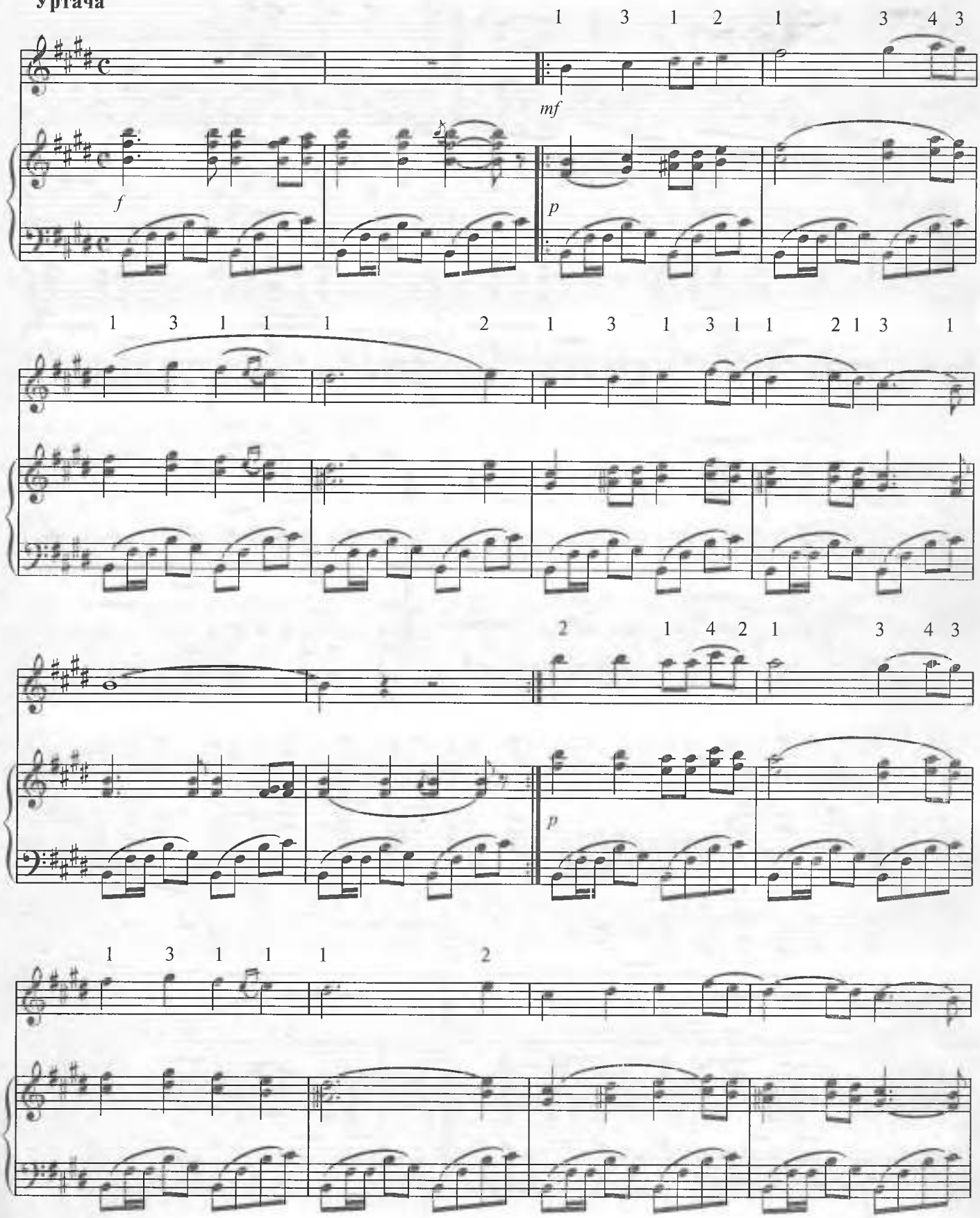




www.ziyouz.com kutubxonasi

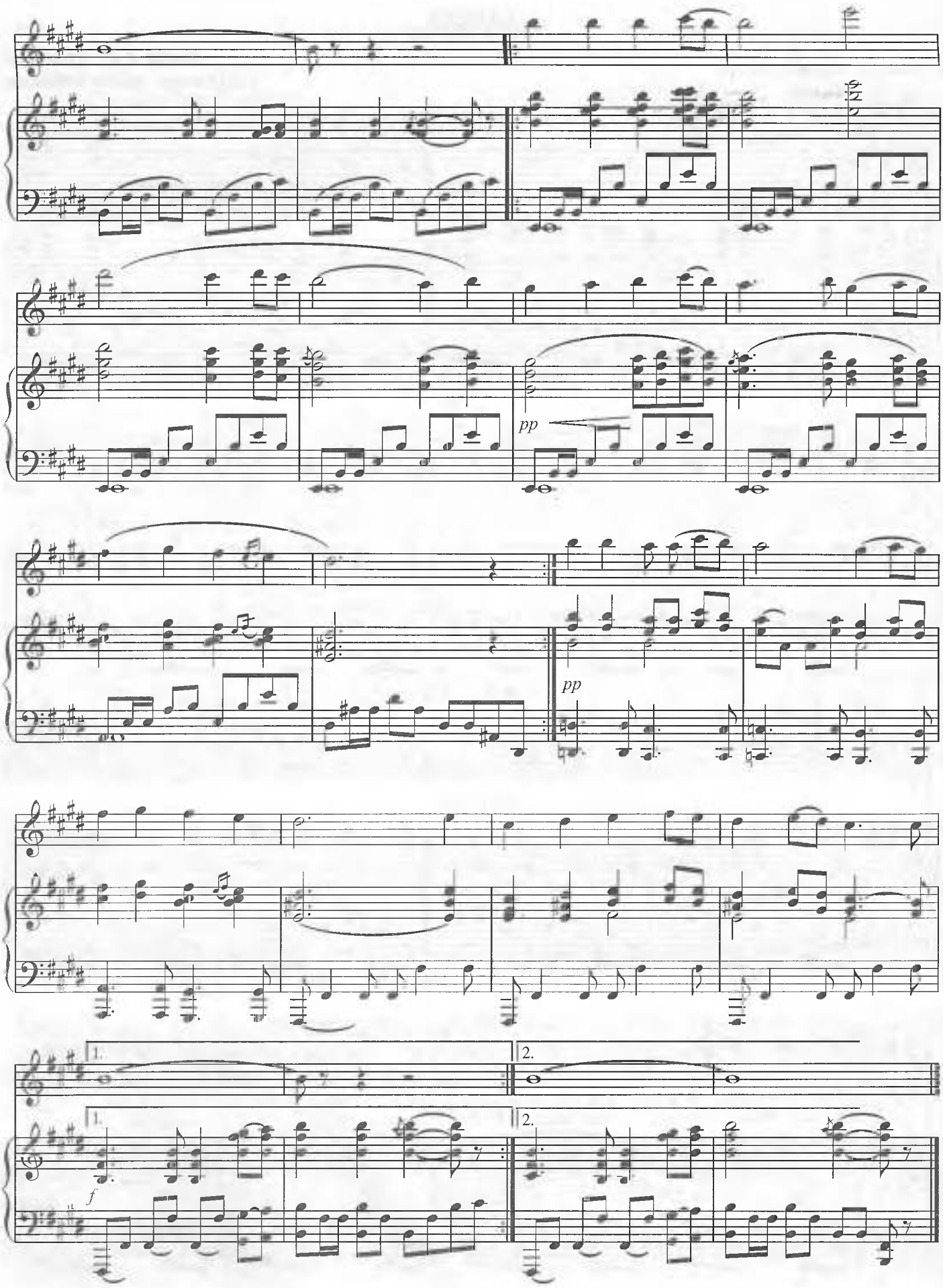




www.ziyouz.com kutubxonasi

## НОЗ ЭТМА

*С.Жалил* мусиқаси, *И.Жавдатов* қашқар рубоби ва фортепианога мослаган

**Ўртача тез, шошилмай**

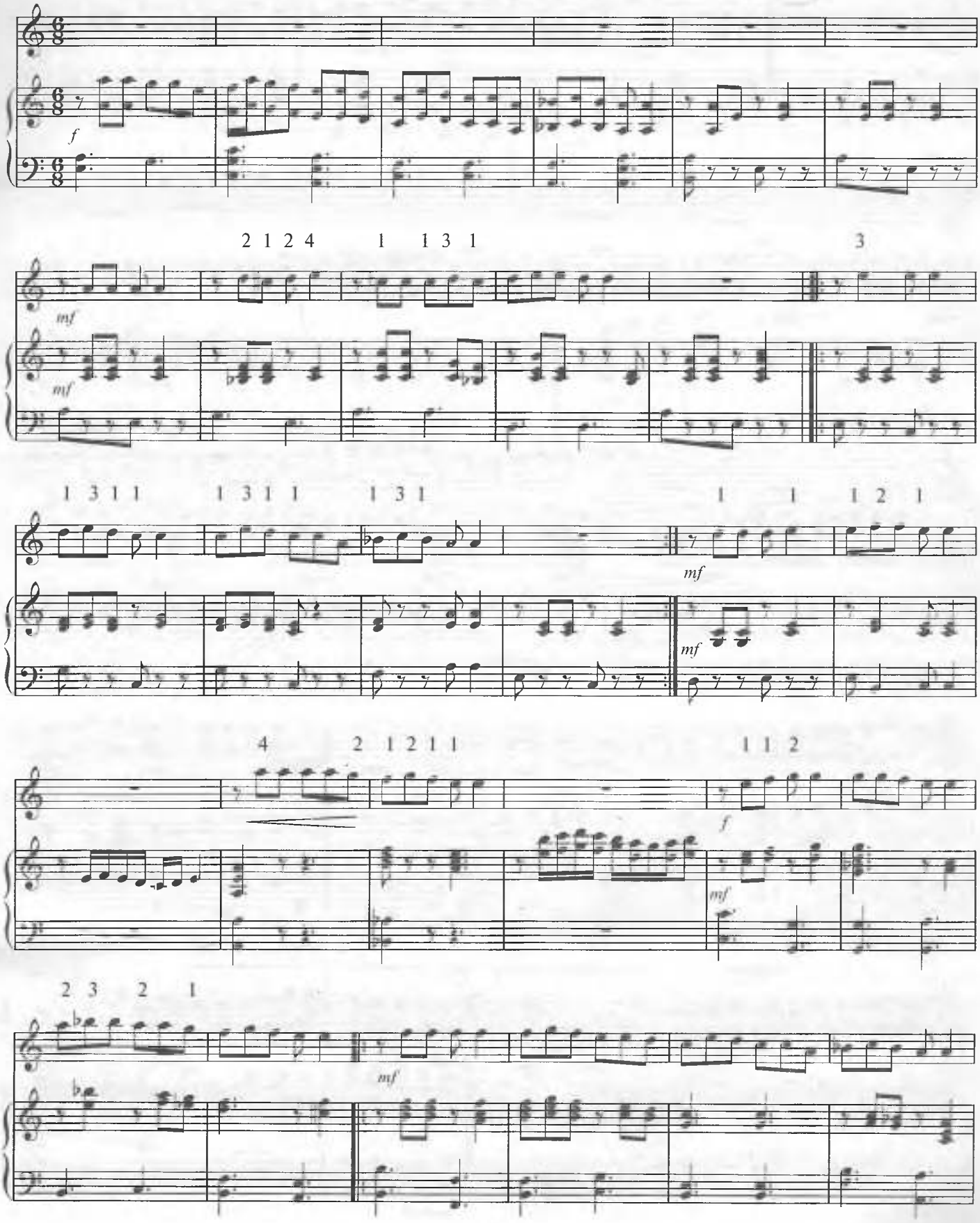




www.ziyouz.com kutubxonasi

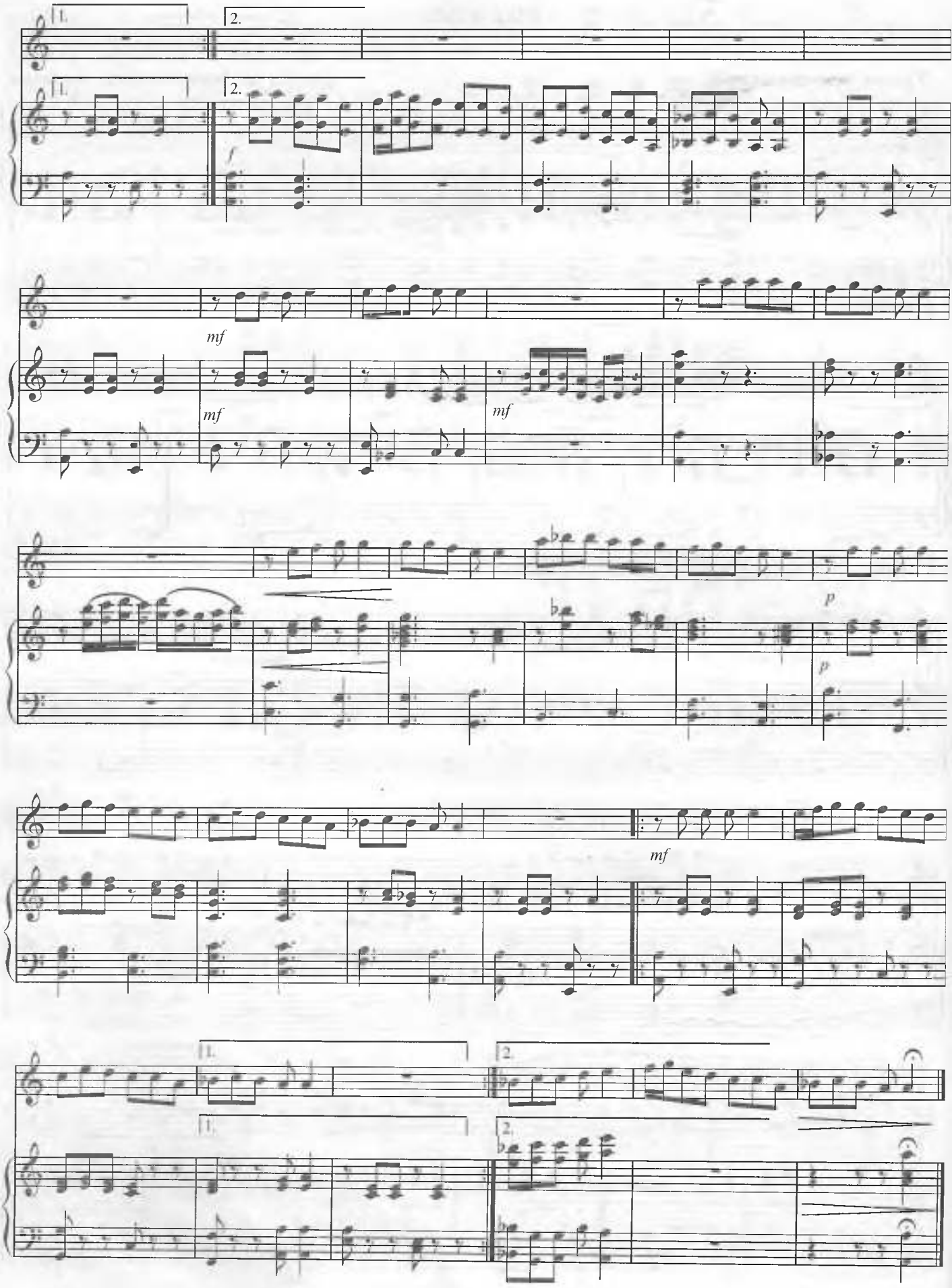




www.ziyouz.com kutubxonasi

# ЖОНОН

Халқ куйи

***Б.Гиенко*** **қайта ишлаган**

**Moderato**

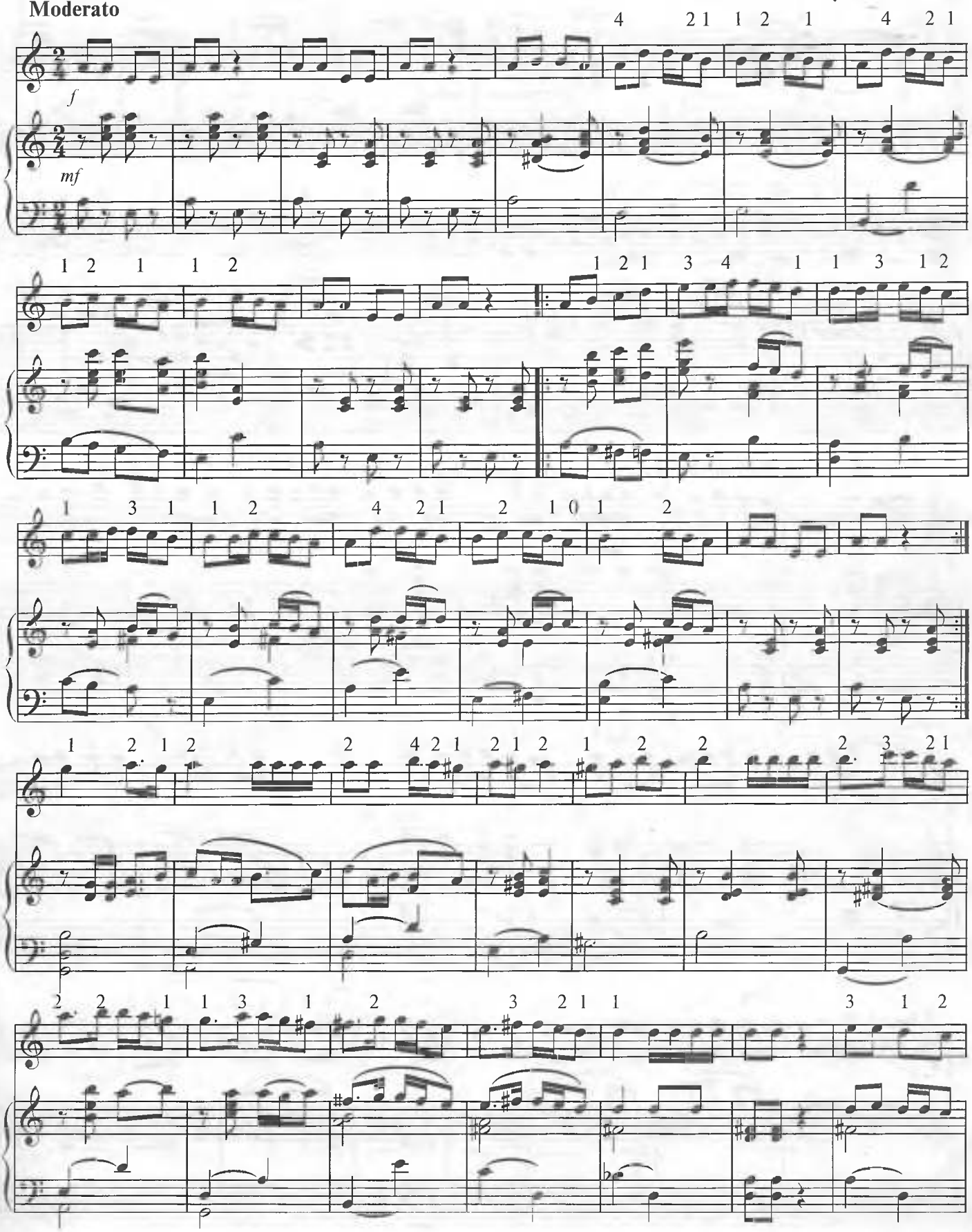




www.ziyouz.com kutubxonasi

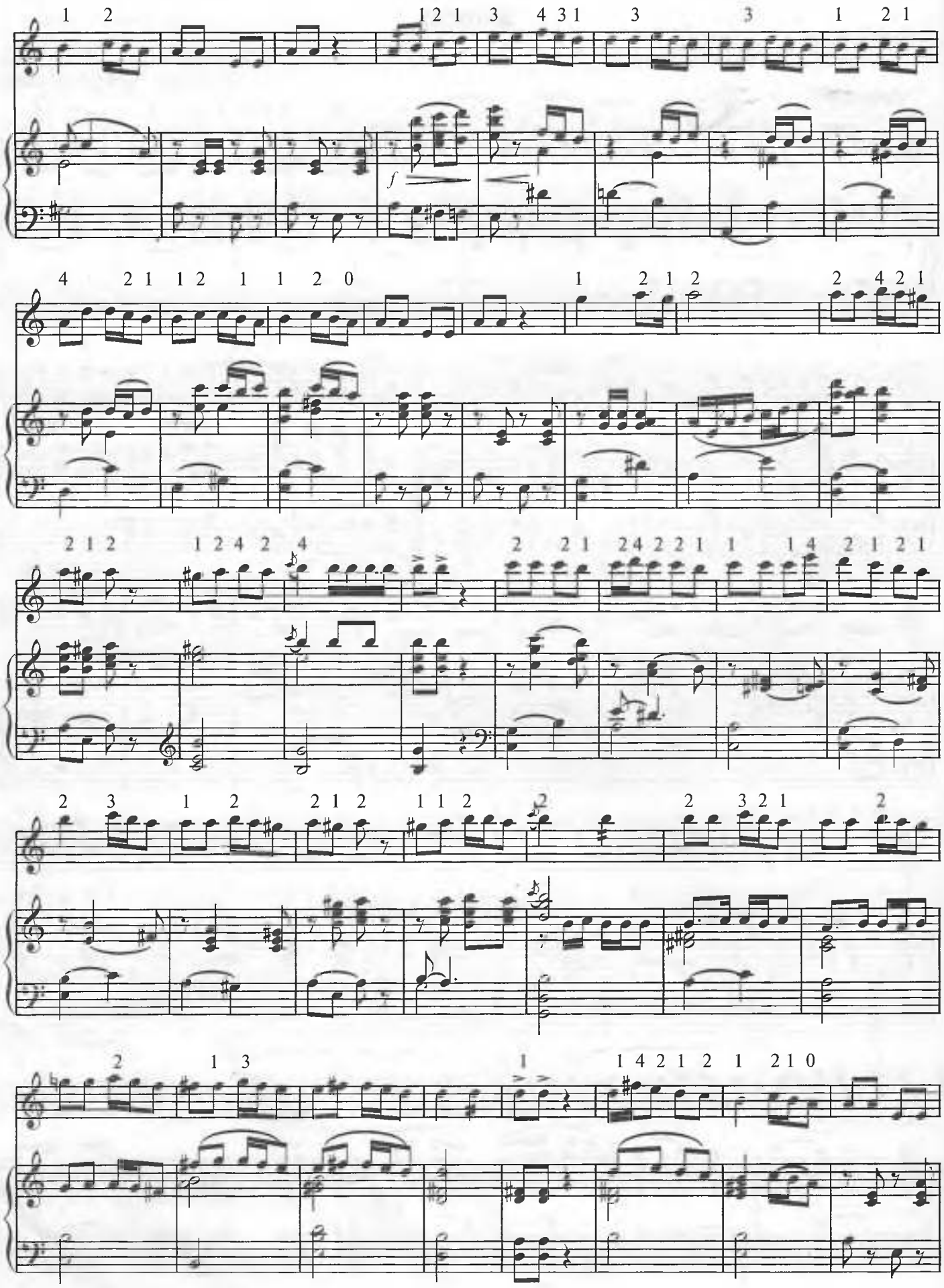



www.ziyouz.com kutubxonasi

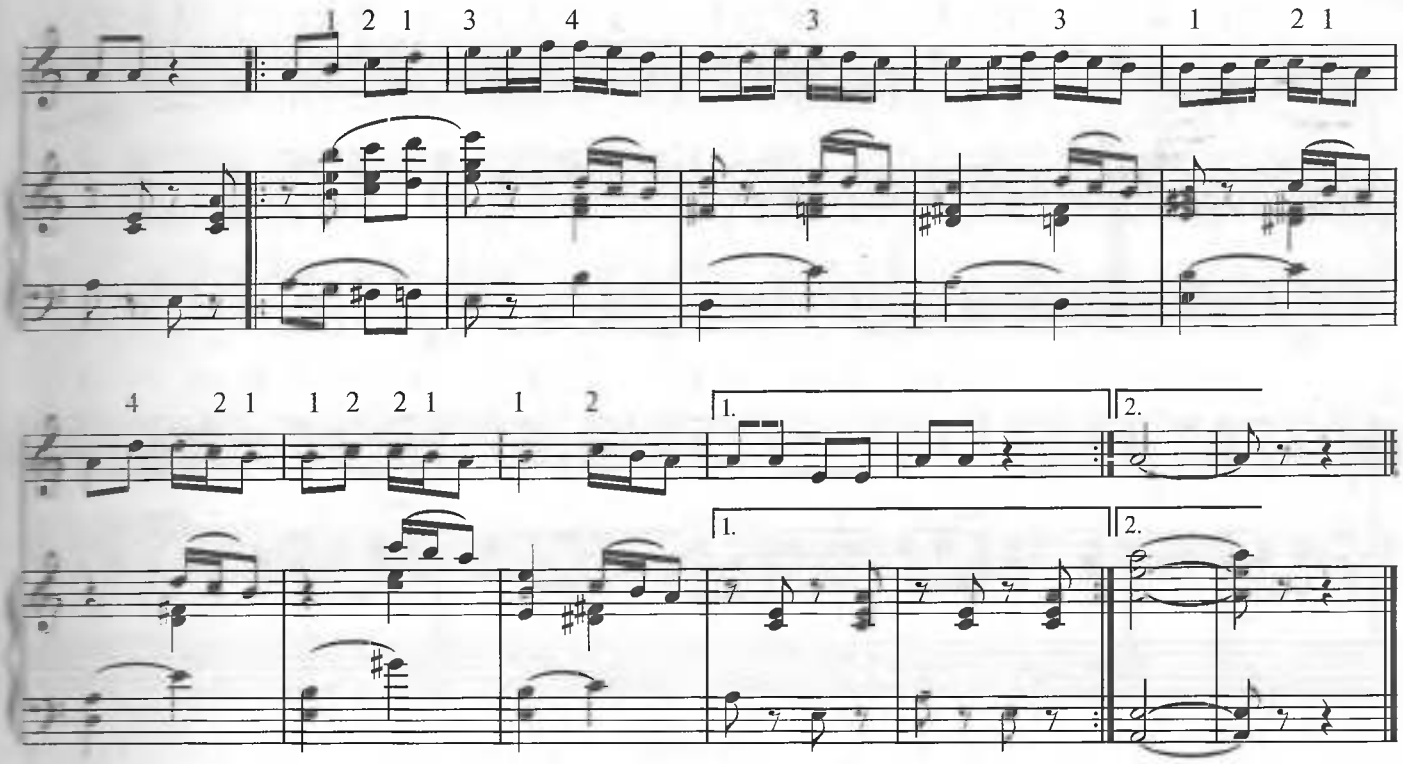

## ҒАЙРАТЛИ ҚИЗ

Allegro

***М.Левиев*** **мусиқаси**

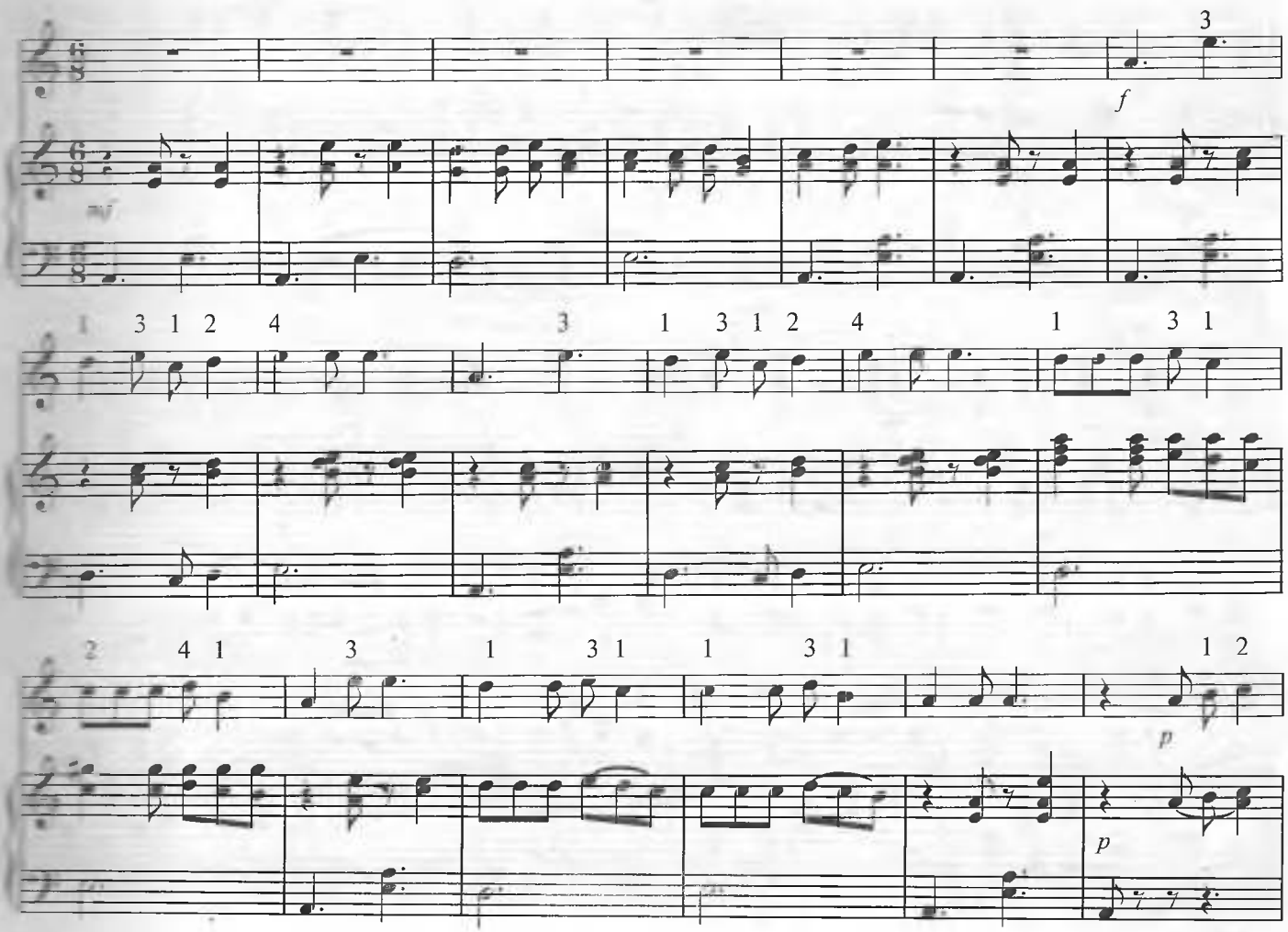



www.ziyouz.com kutubxonasi

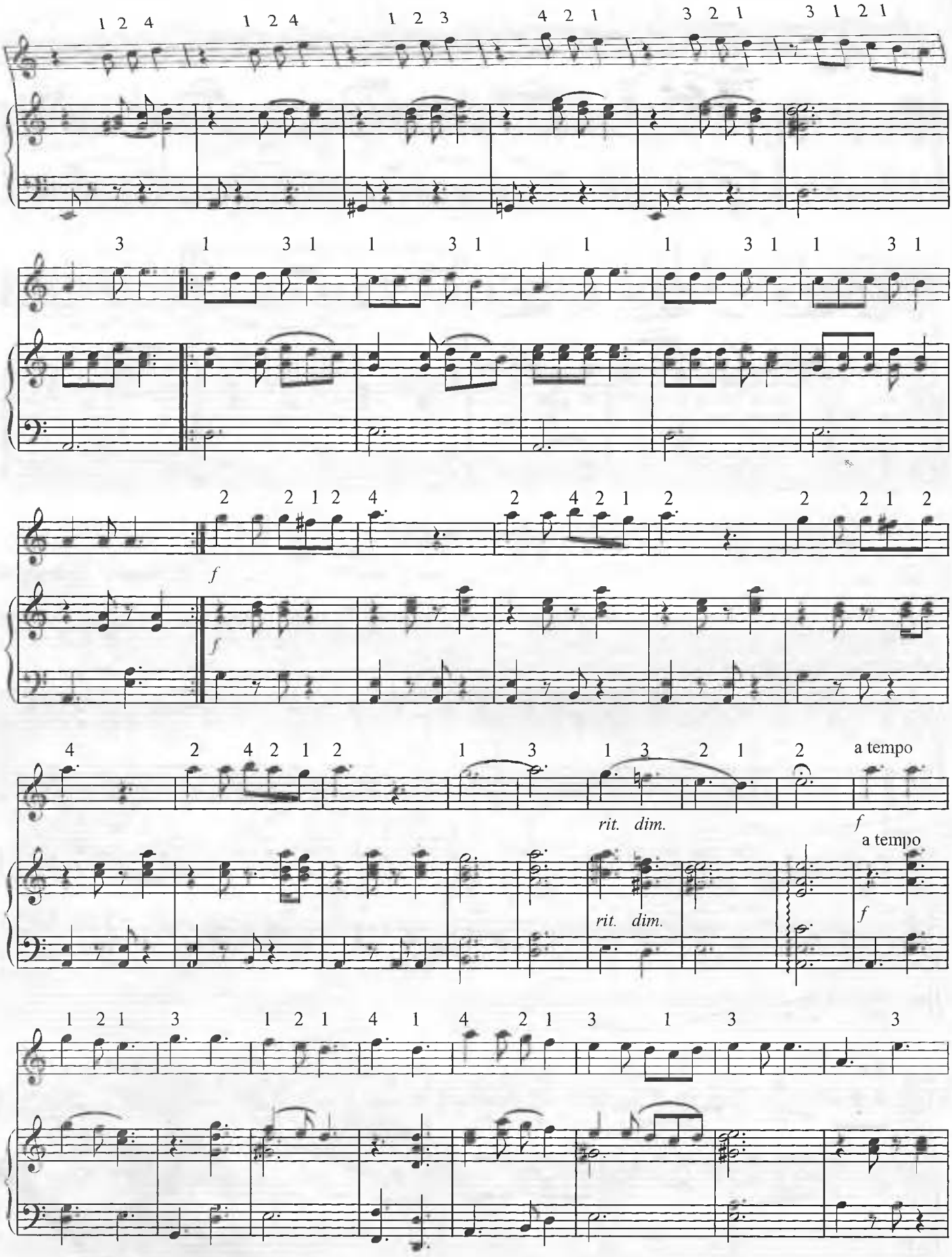




www.ziyouz.com kutubxonasi

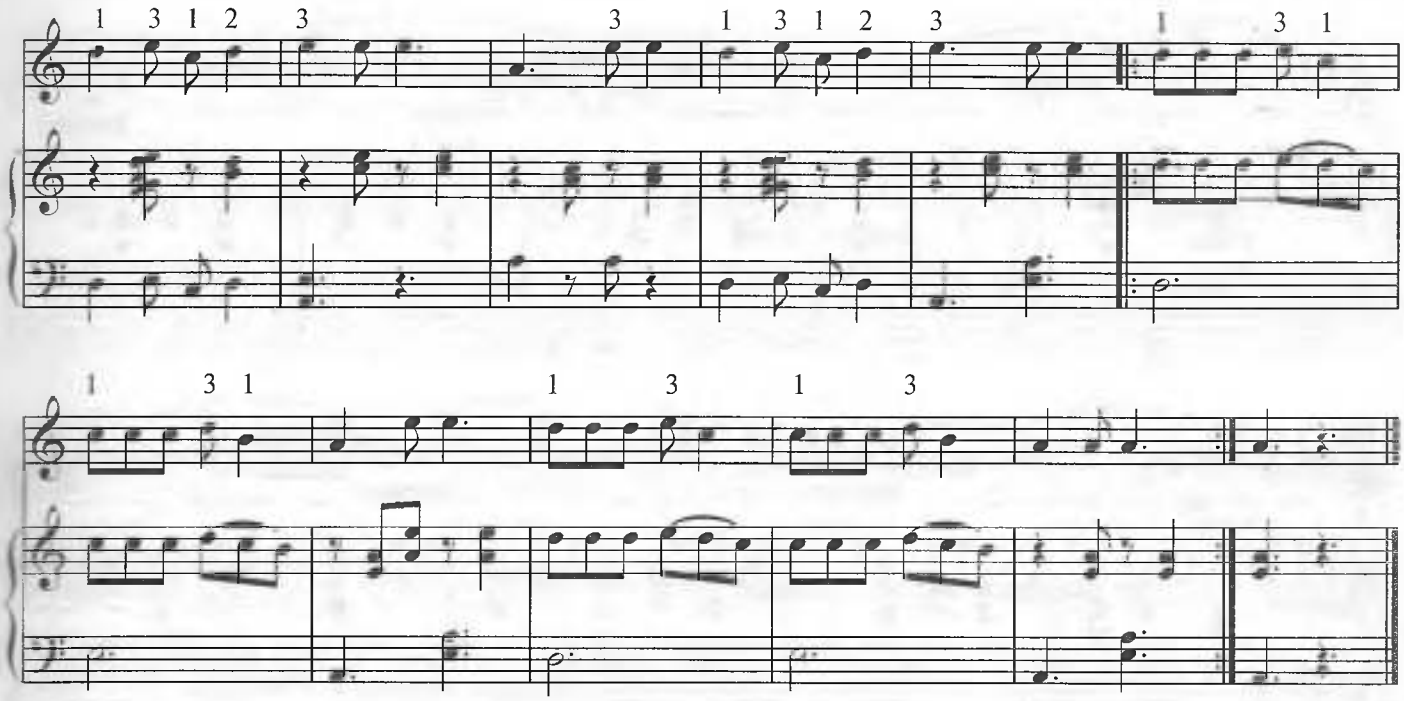

## ЖИЛО

**Moderato**

***Н.Норхўжаев*** **мусиқаси**

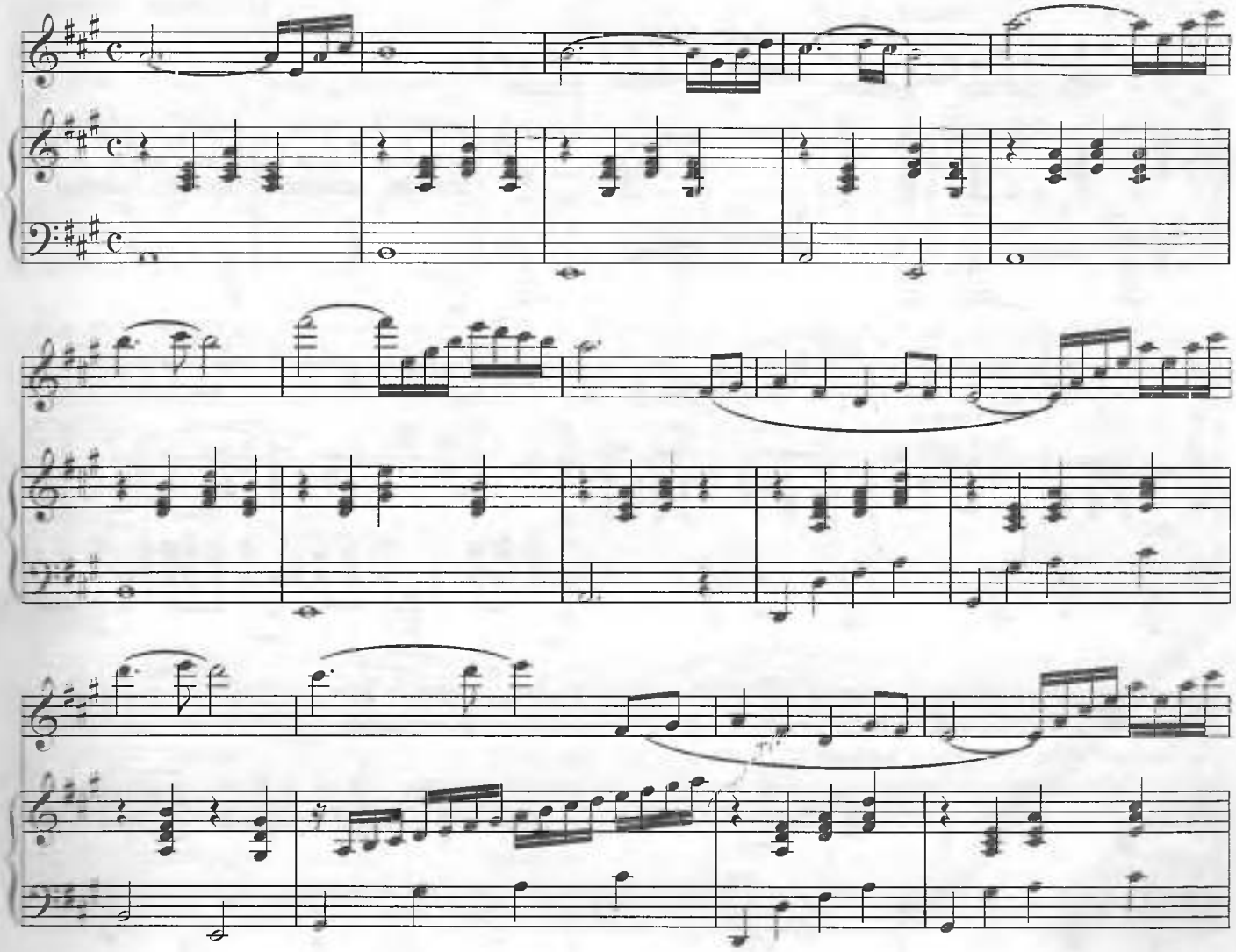



www.ziyouz.com kutubxonasi

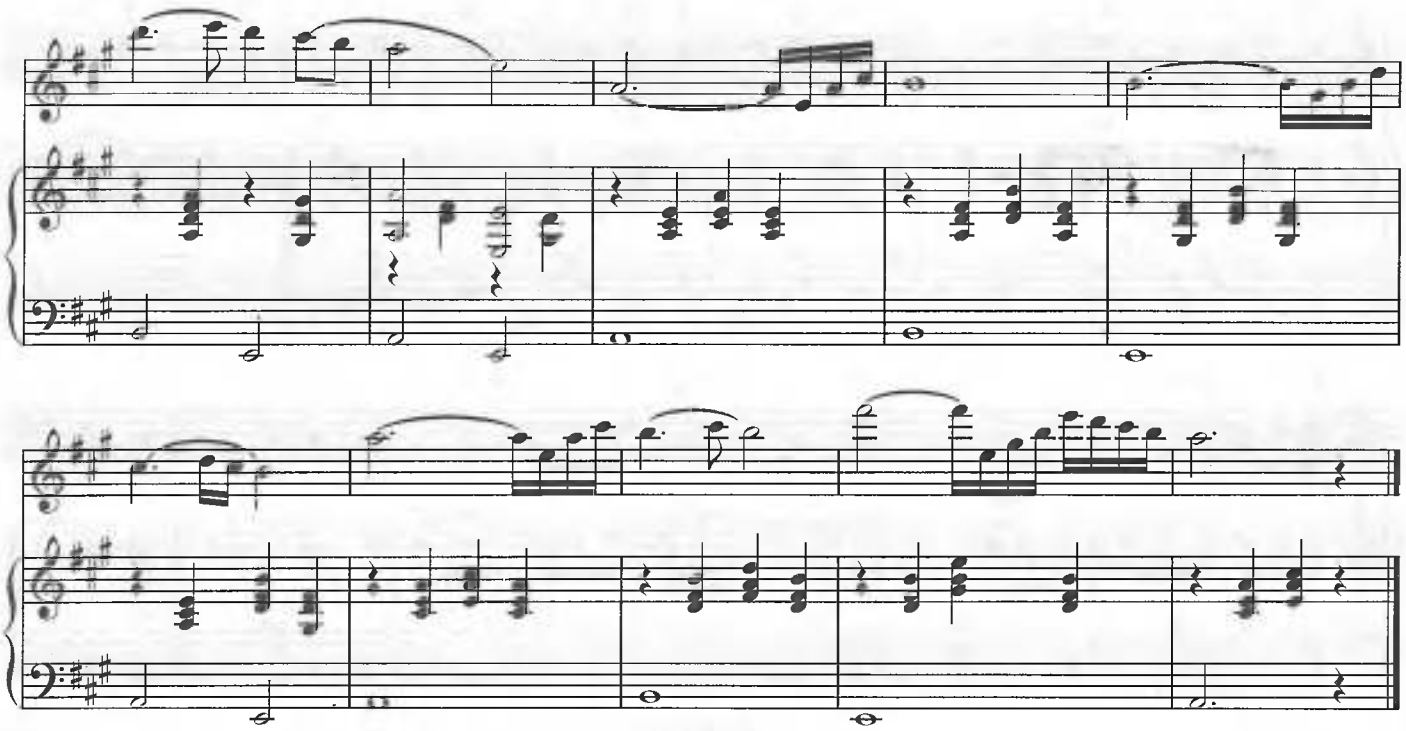

## САЙРИ ЛОЛА

**Шўх** *О.Назаров* **мусиқаси**

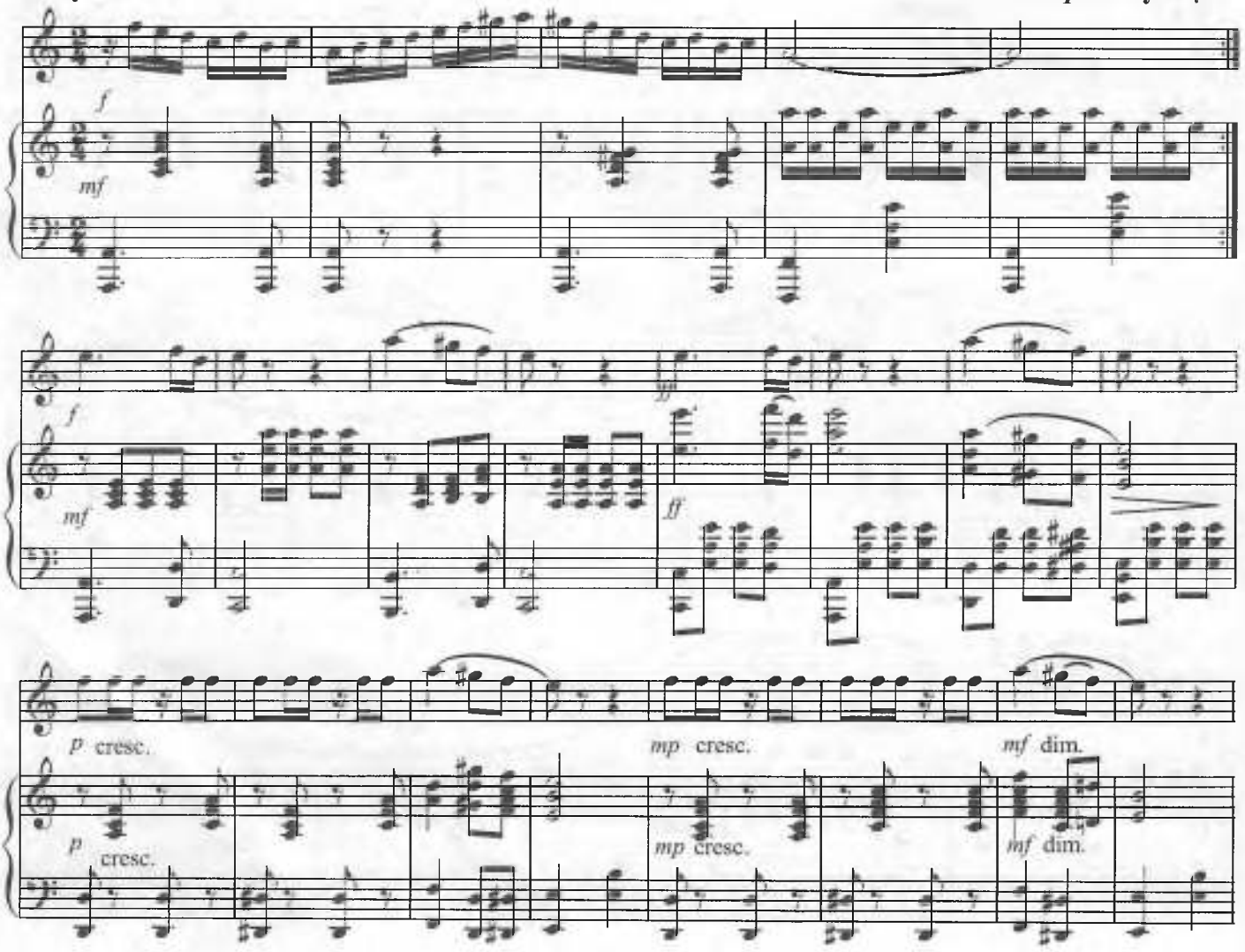




www.ziyouz.com kutubxonasi

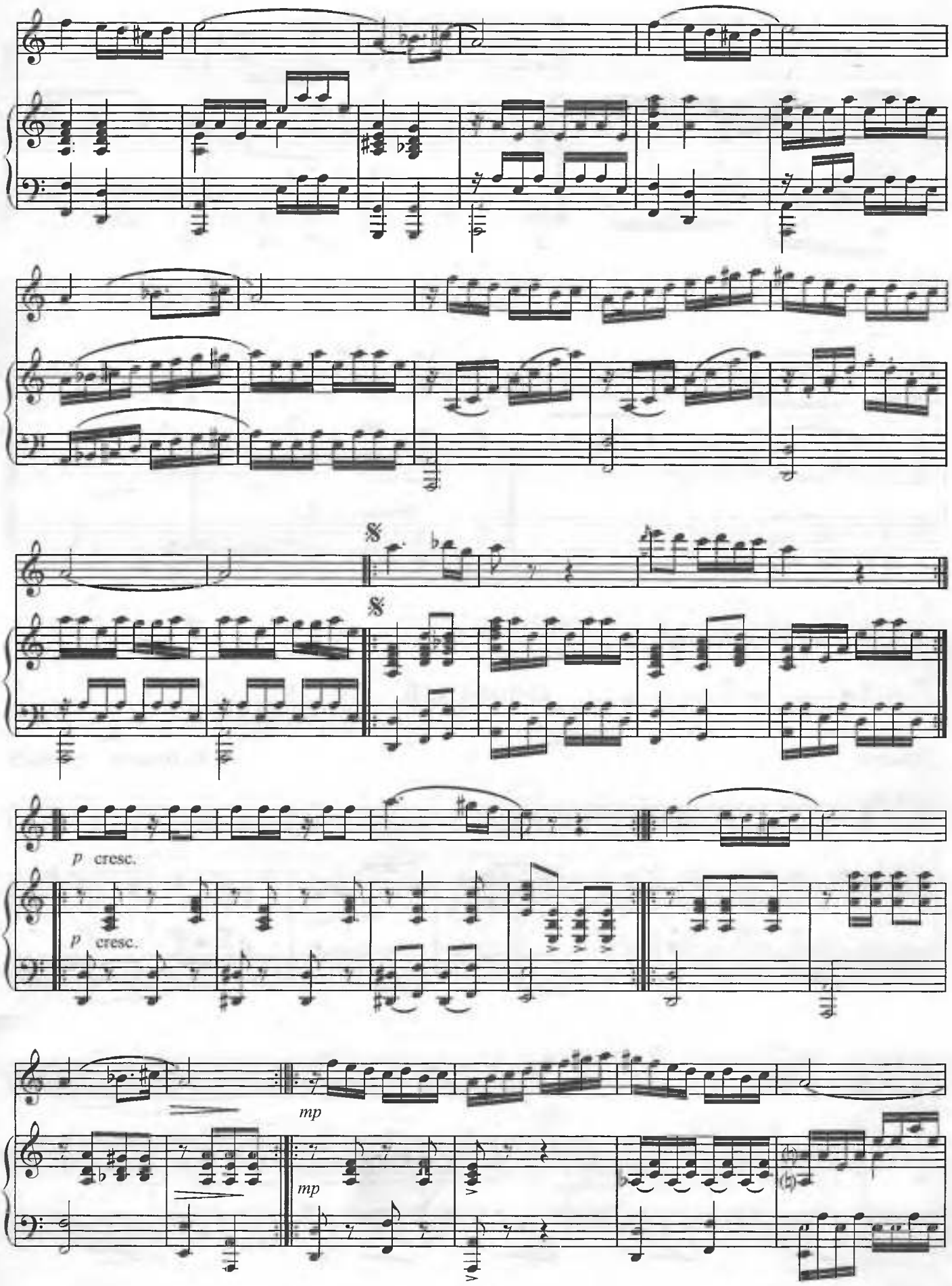




www.ziyouz.com kutubxonasi

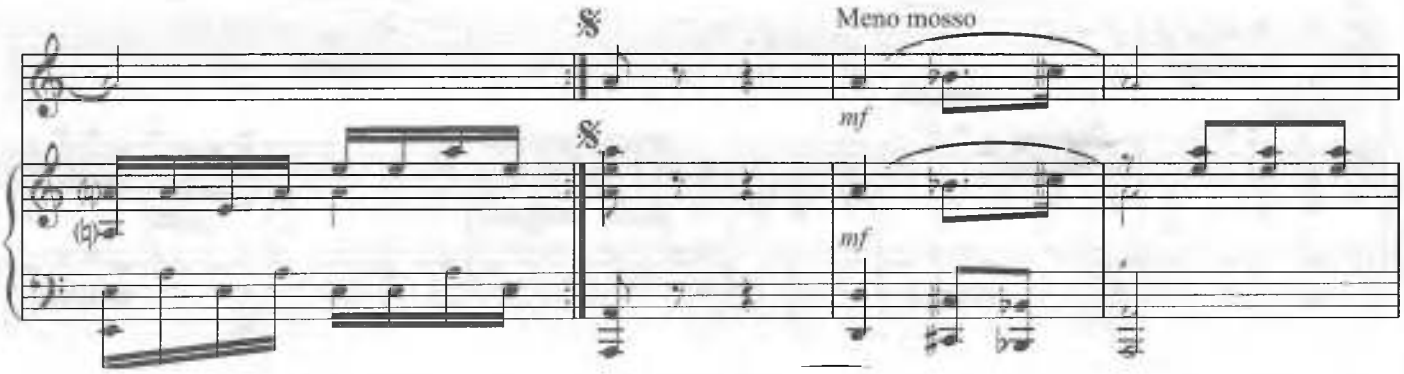


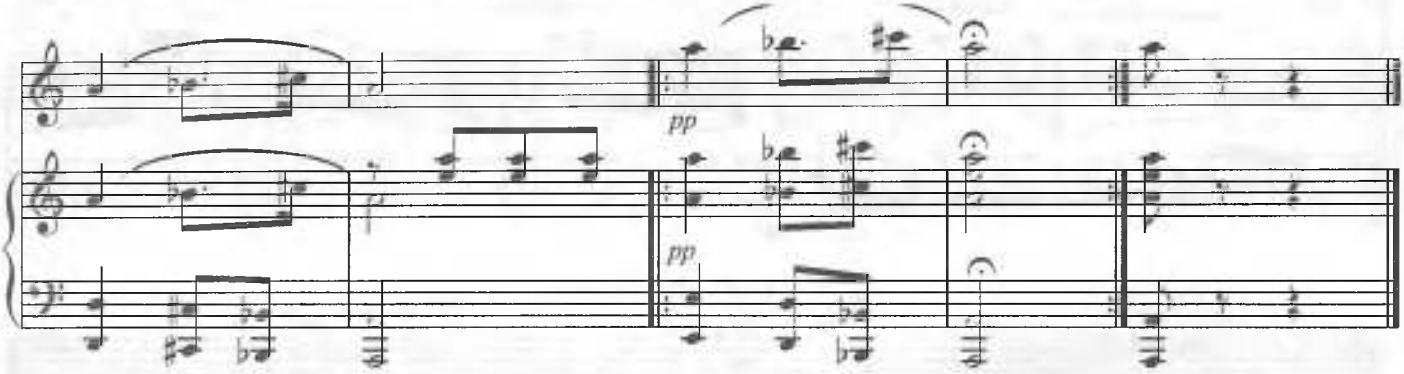


## ҚУВНОҚ КУЙ

**Allegro** *П.Ҳолиқов* **мусиқаси**

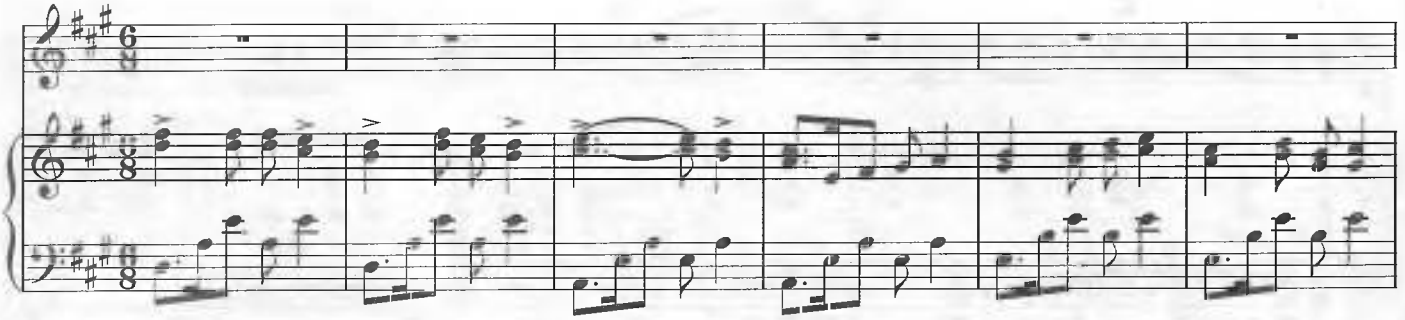

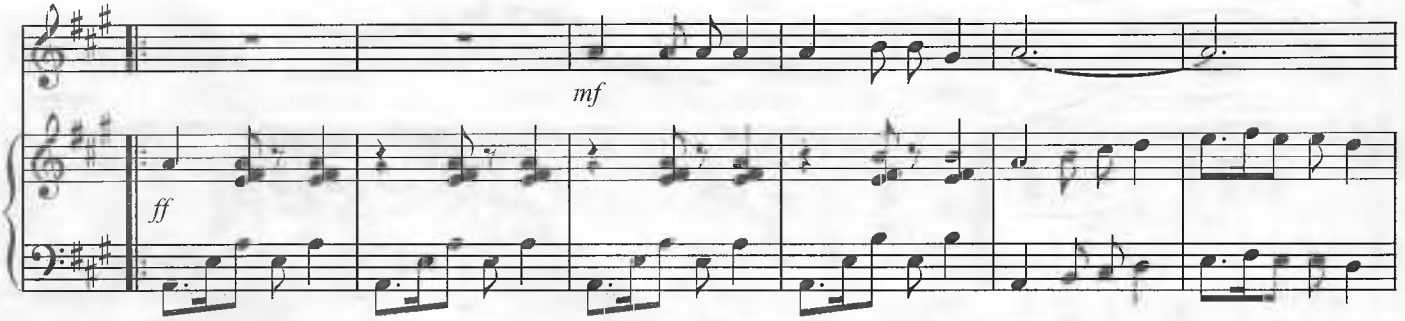




www.ziyouz.com kutubxonasi

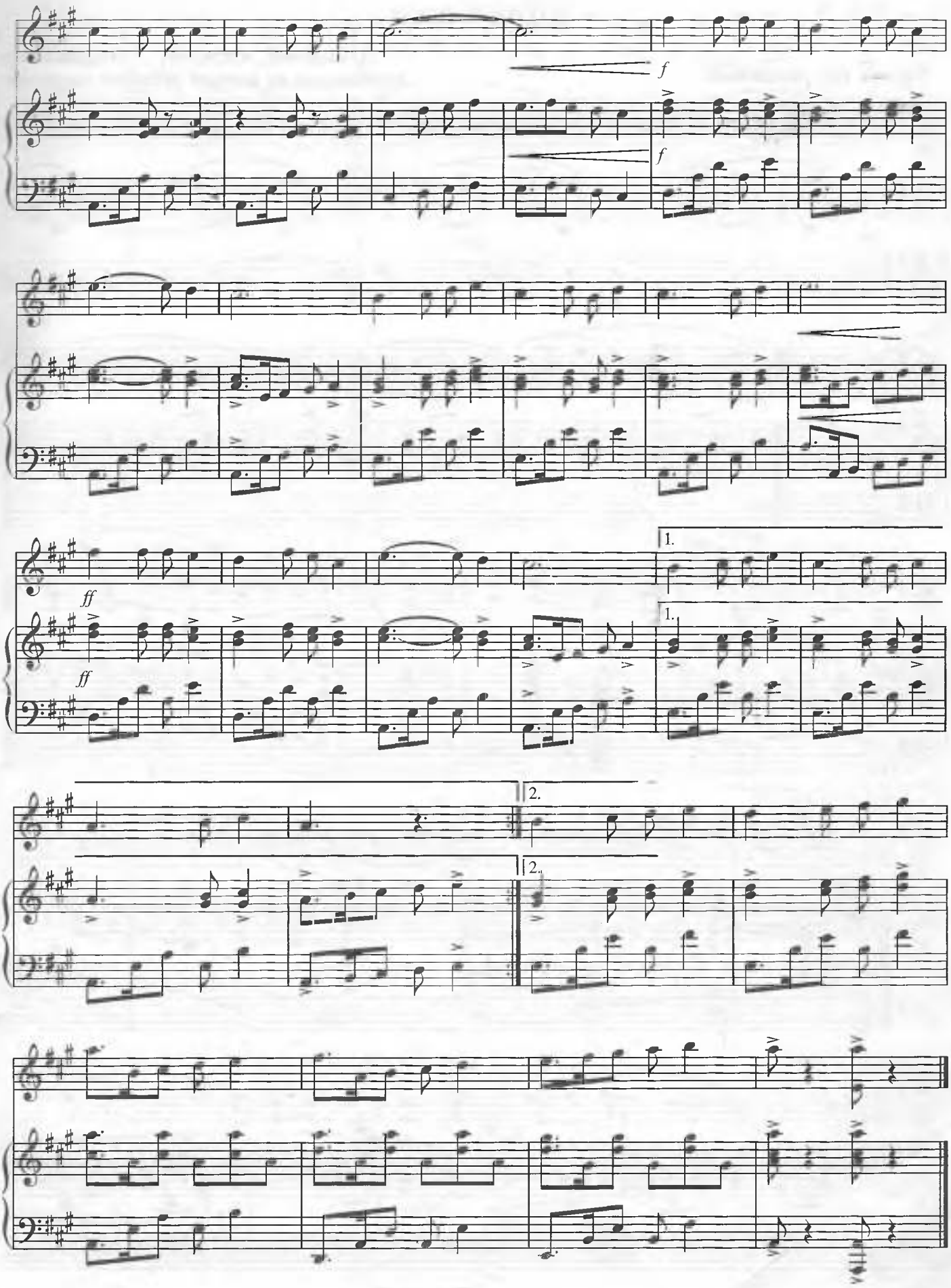




4 – 368

www.ziyouz.com kutubxonasi

# БАҲОР ВАЛЬСИ

*М.Мирзаев* мусиқаси, *Х.Мамадалиев*
фортепиано ва қашқар рубобига мослаган

**Ўртача тез, шошилмай**

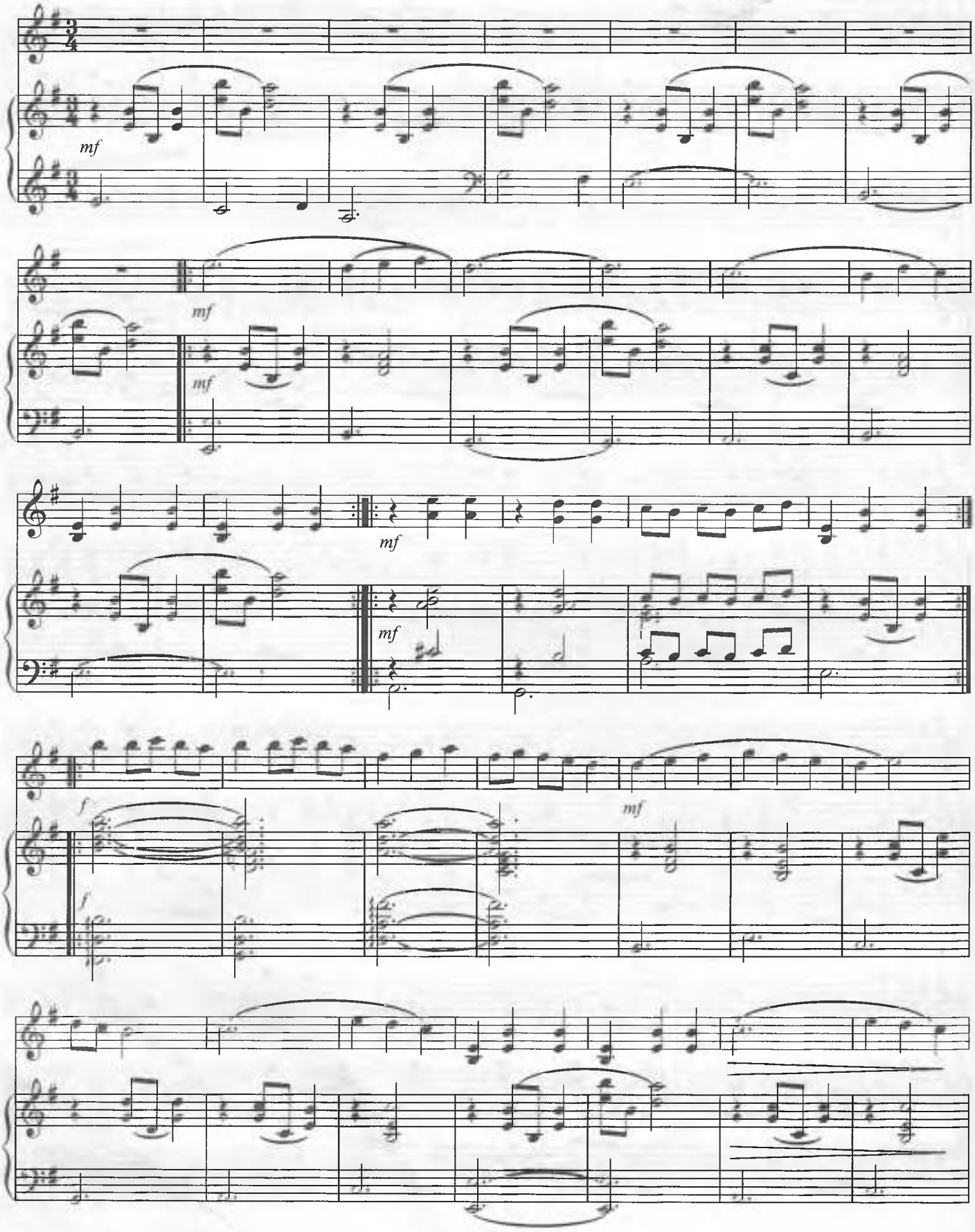




www.ziyouz.com kutubxonasi

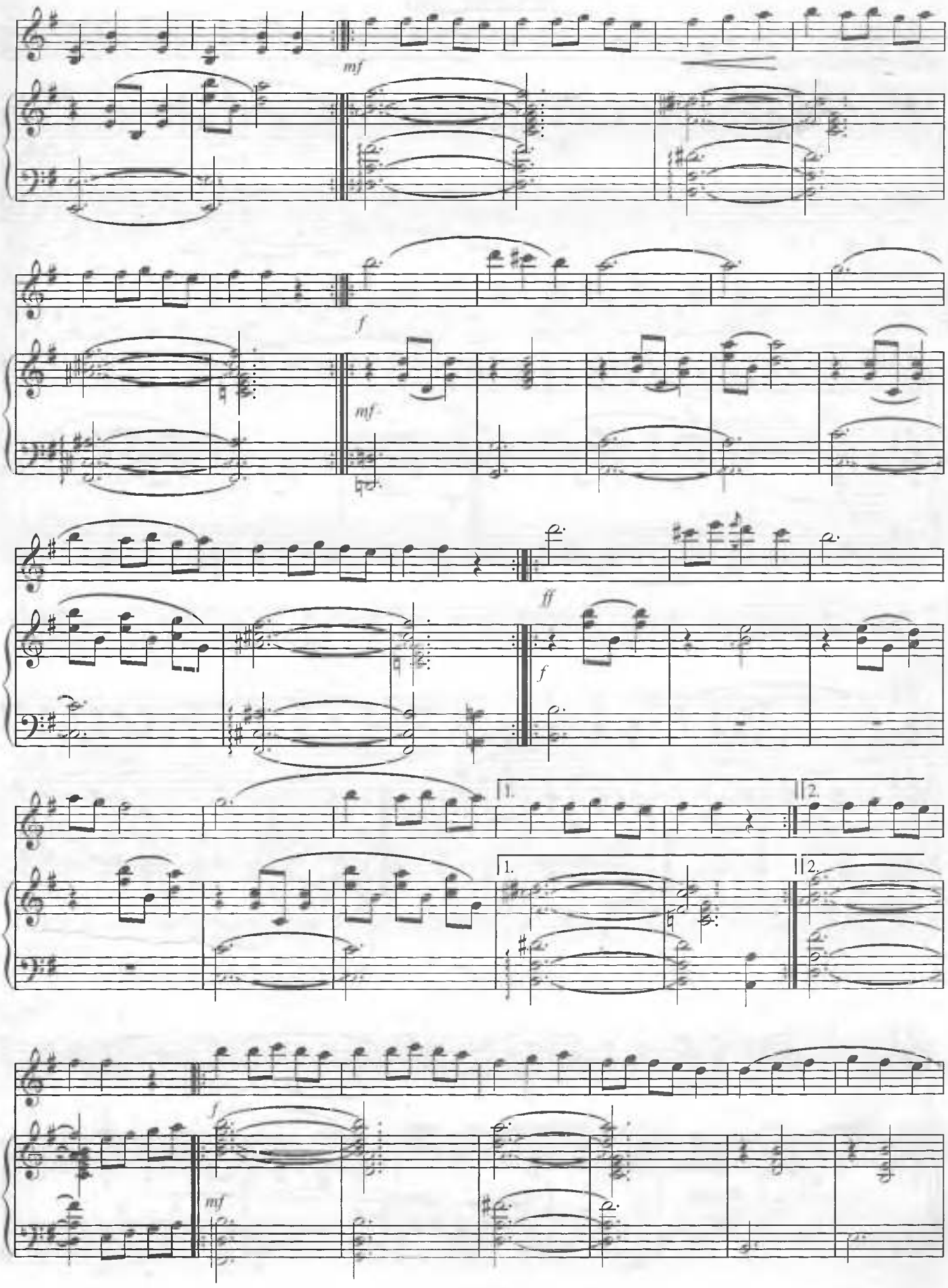




www.ziyouz.com kutubxonasi

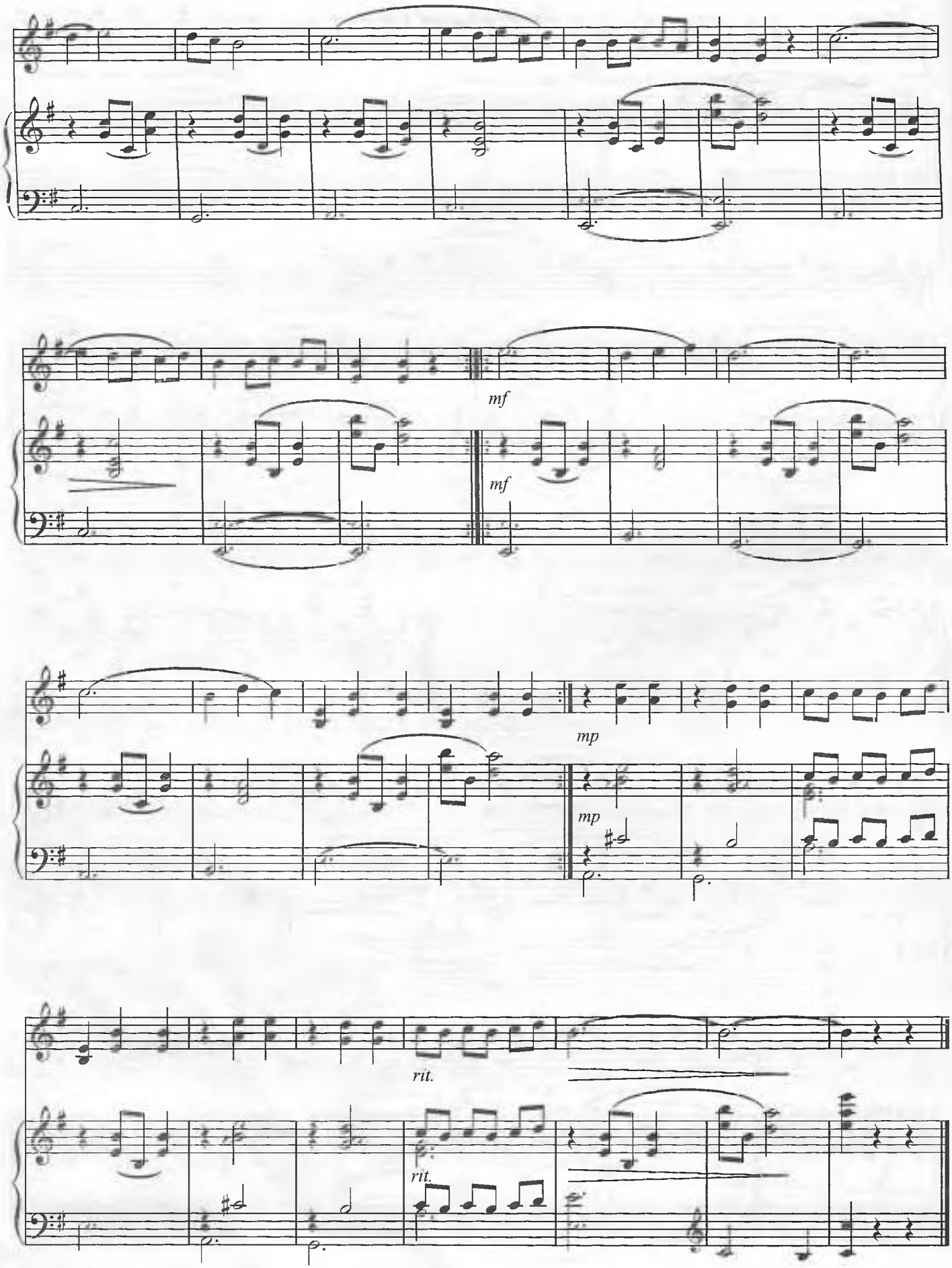




www.ziyouz.com kutubxonasi

# ОНА ОРЗУСИ

(Уйғур халқ қушиғи)

*Р.Қипчақов* **қашқар рубоби ва фортепианога мослаган**

**Жонлироқ**

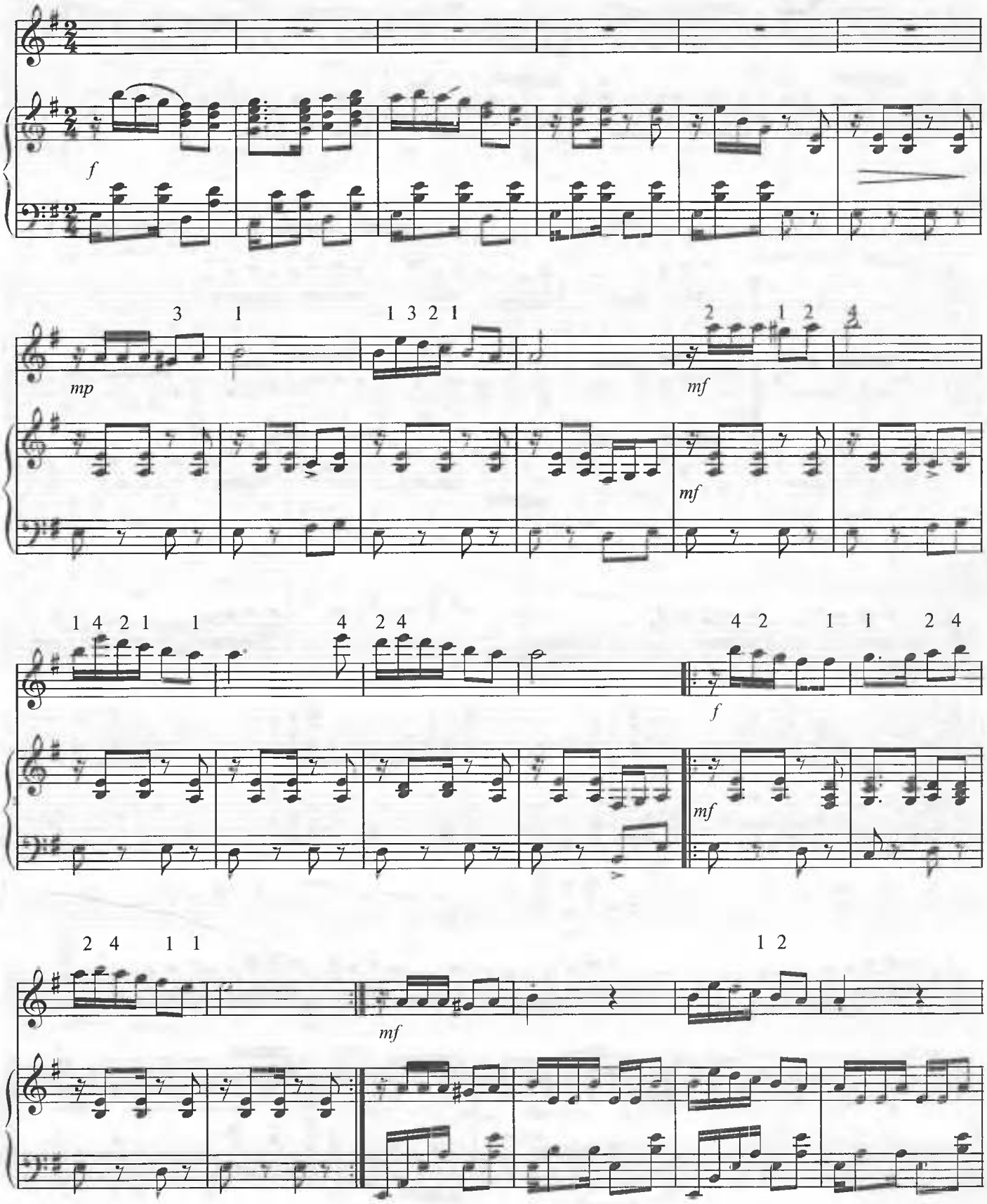




www.ziyouz.com kutubxonasi

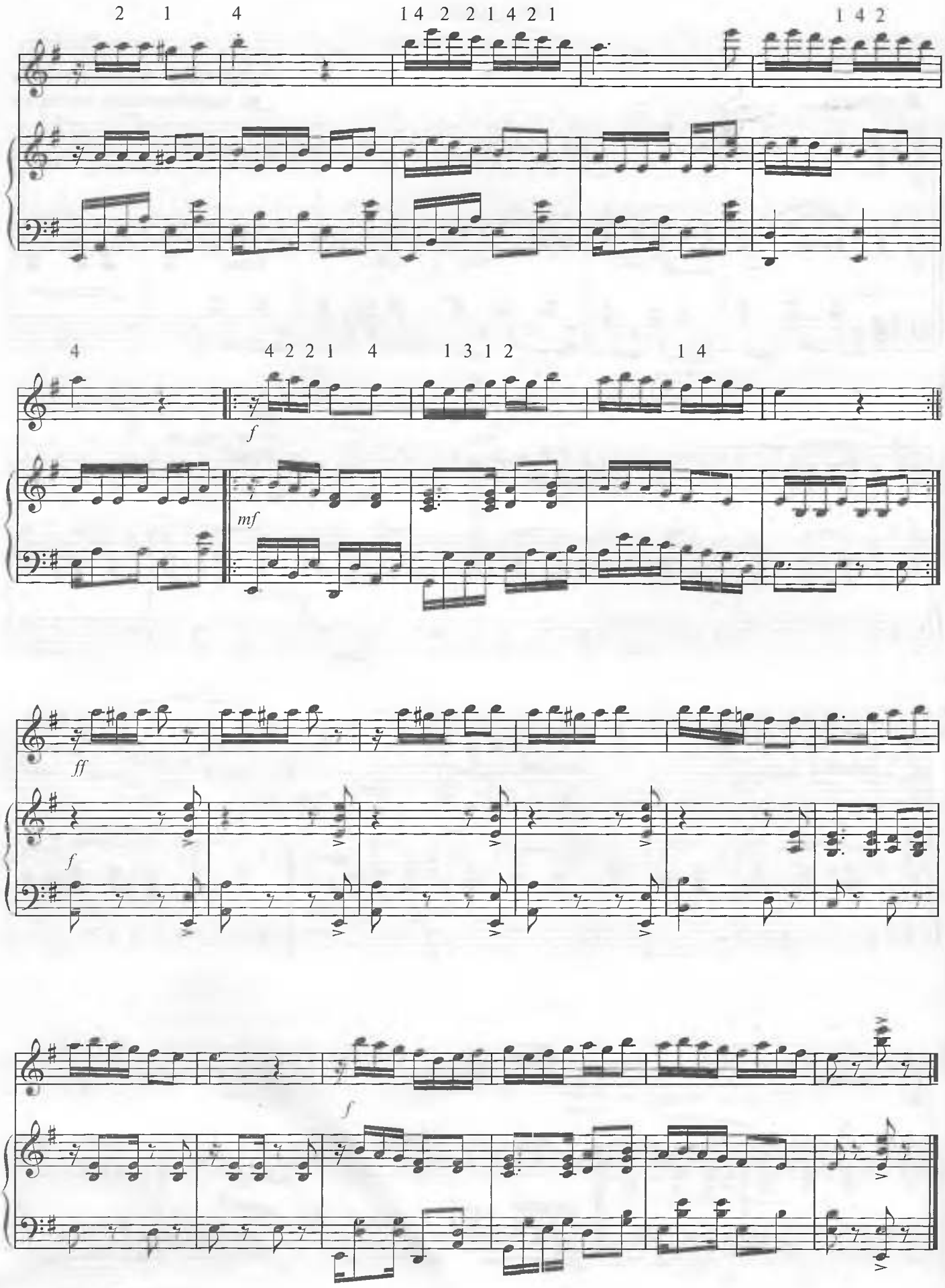




www.ziyouz.com kutubxonasi

## РАҚС

*Д.Зокиров* мусиқаси, *С.Усмонов* қашқар рубобига мослаган

**Жонлироқ**

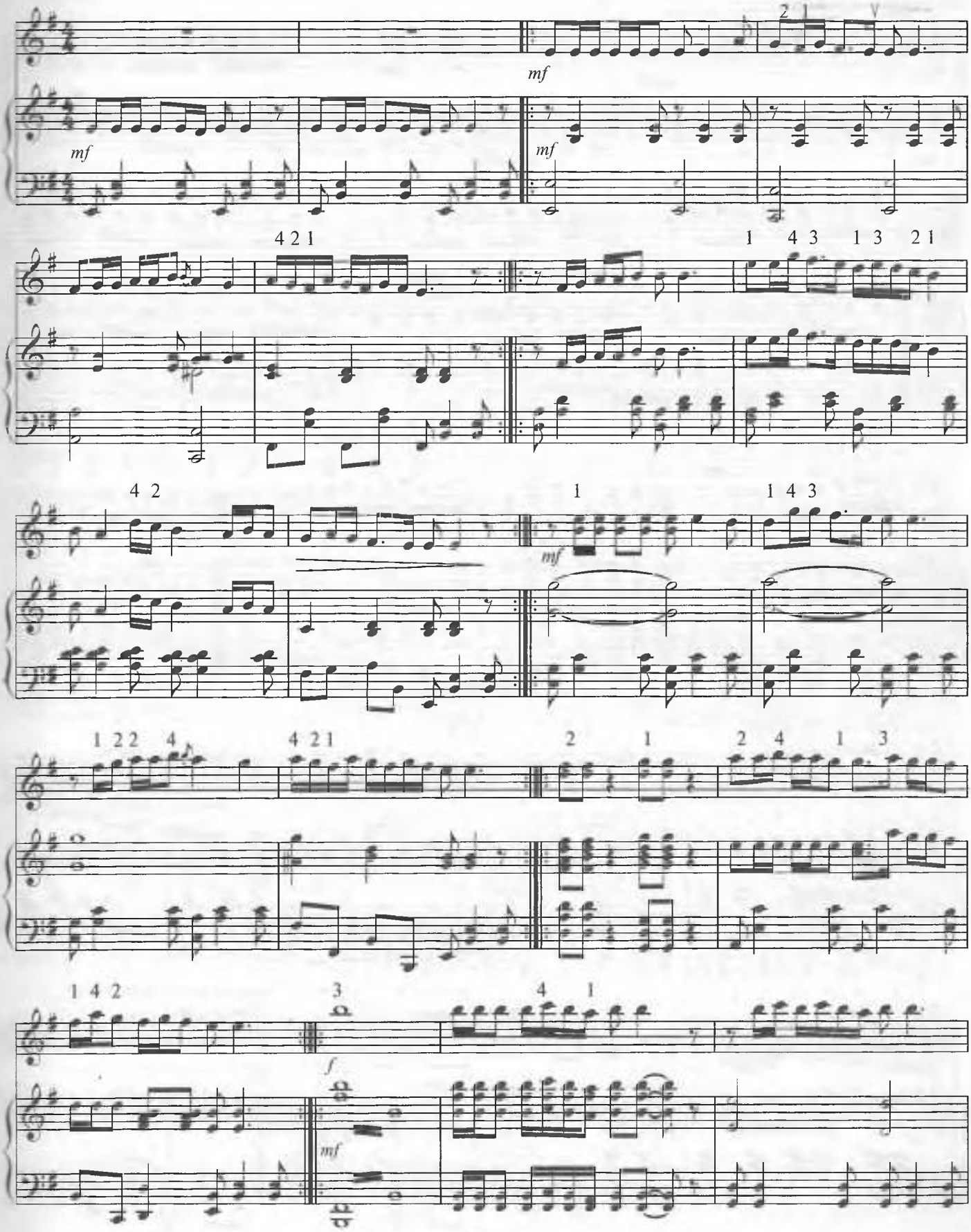




www.ziyouz.com kutubxonasi

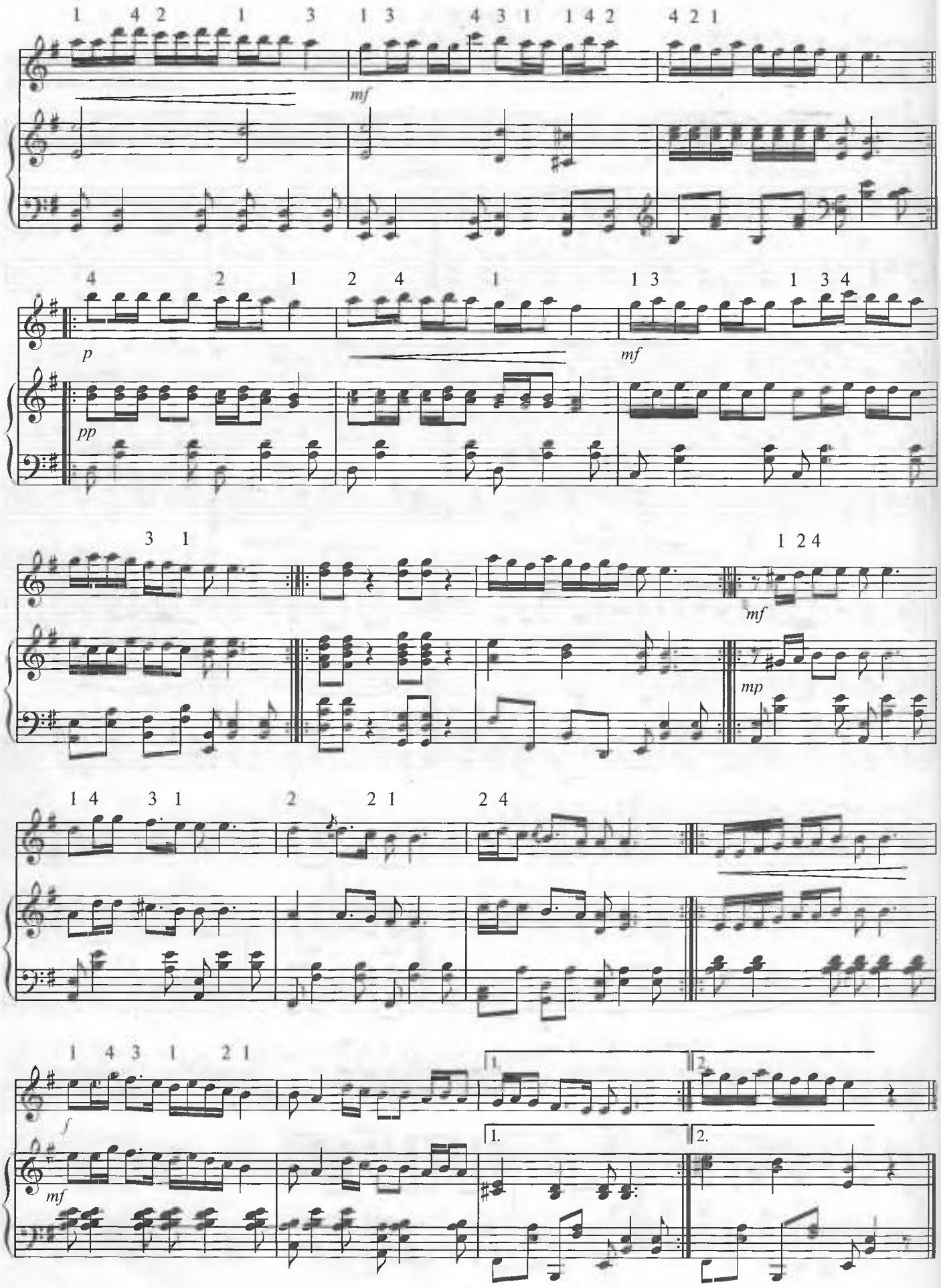




www.ziyouz.com kutubxonasi

# ЧОРГОҲ

**Andante** ***А.Бобоев*** **мусиқаси**

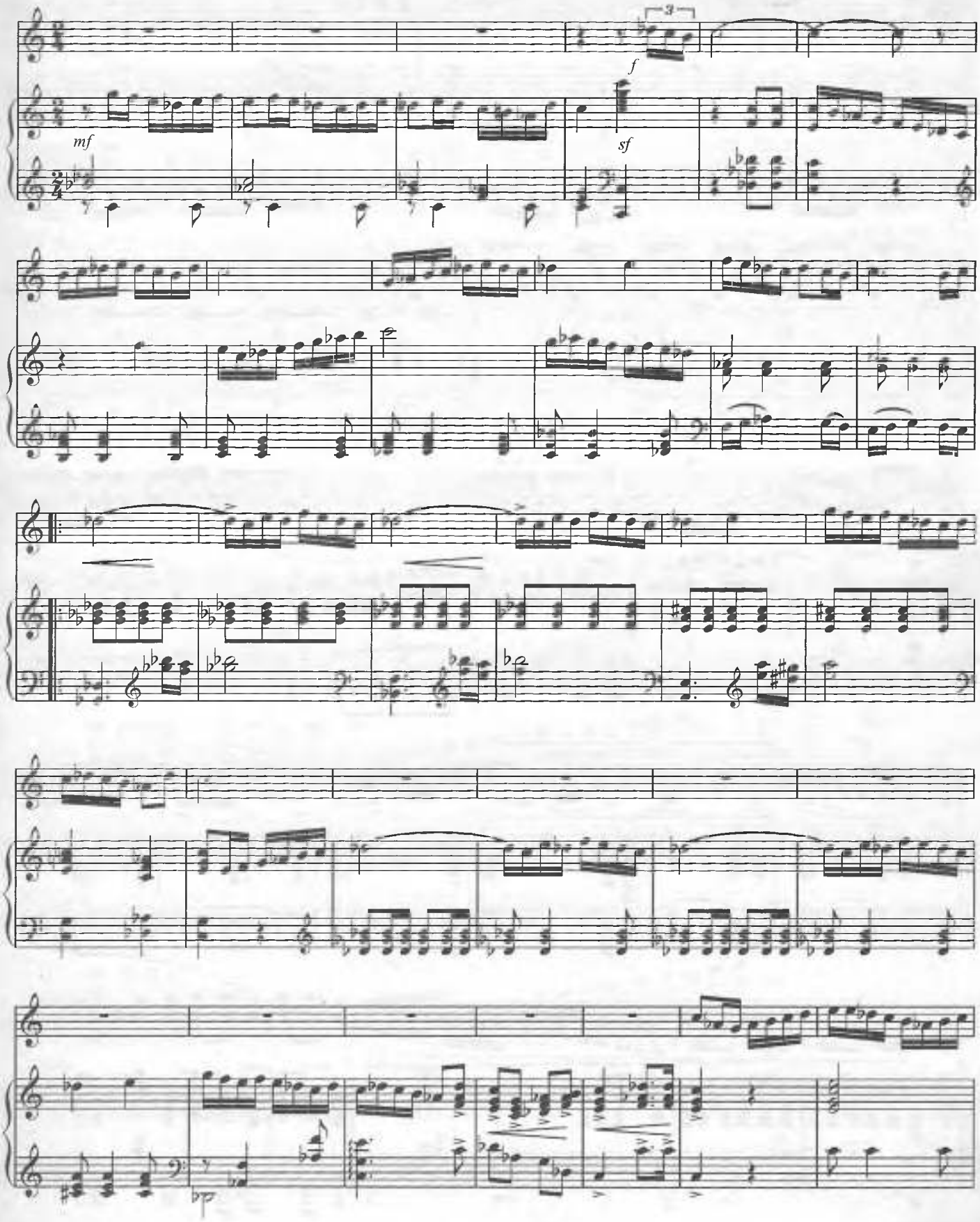




www.ziyouz.com kutubxonasi

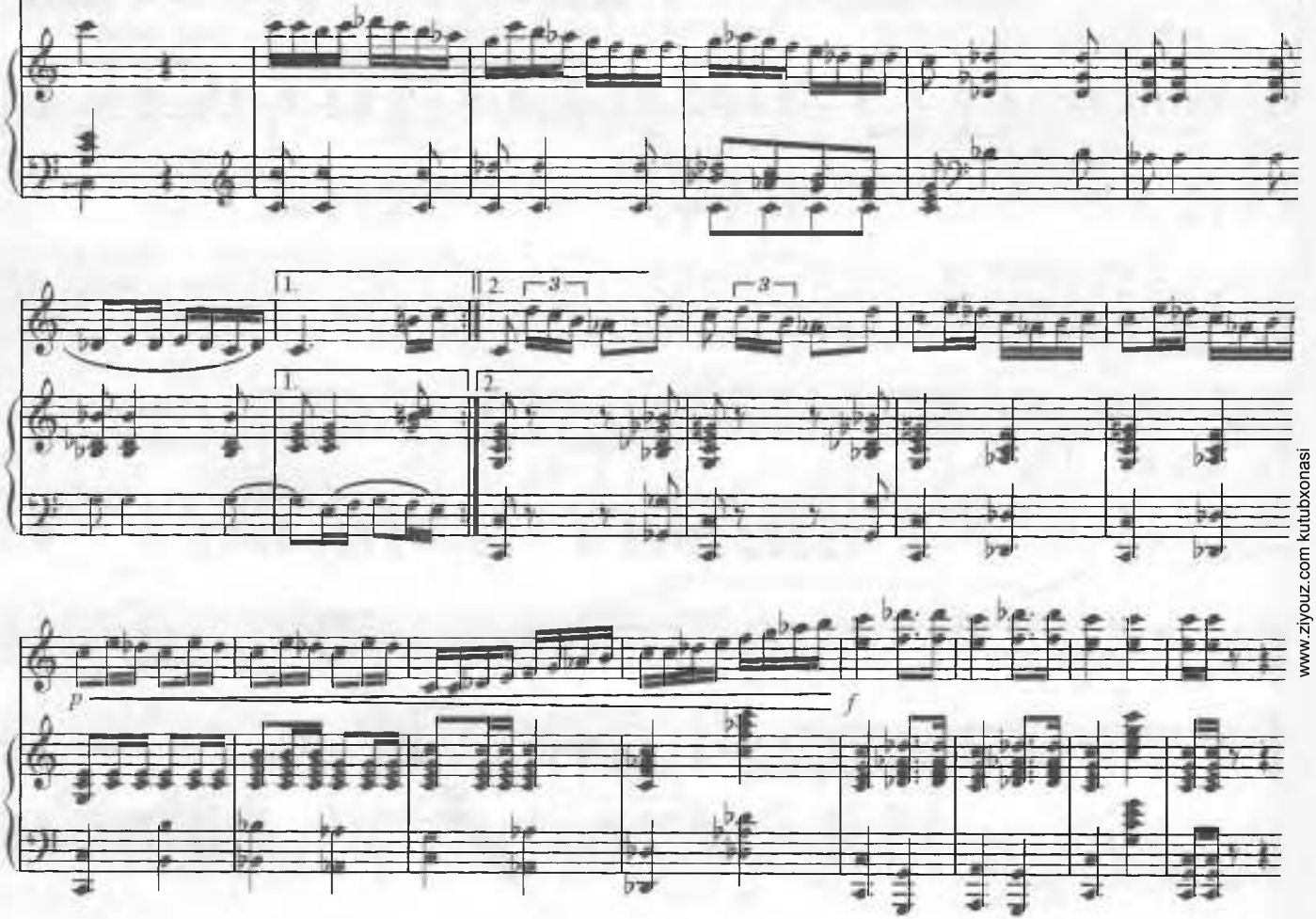




www.ziyouz.com kutubxonasi

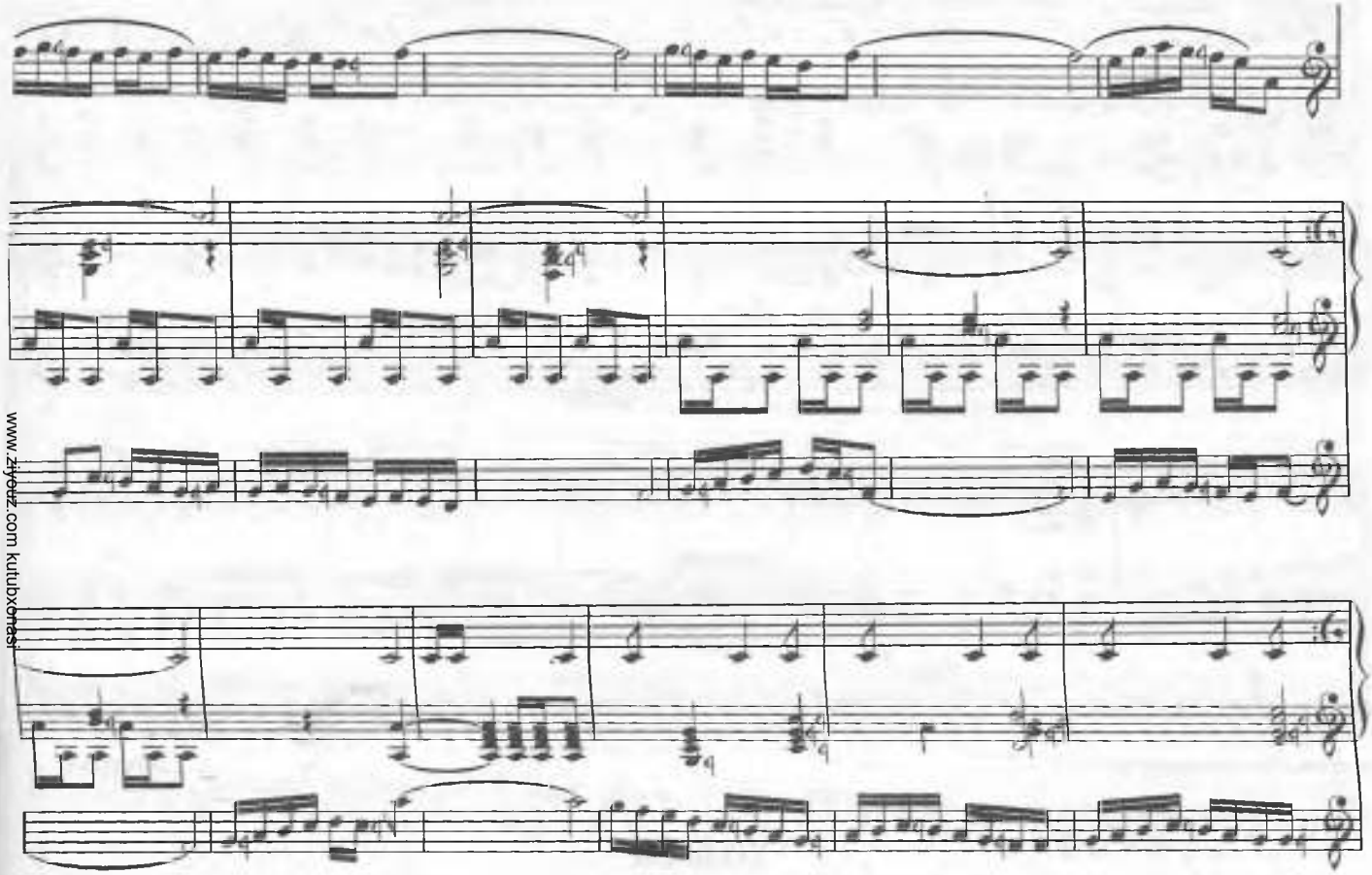

www.ziyouz.com kutubxonasi

# ҲАРАКАТДАН БАРАКАТ

(этюд-пьеса)

Vivo

*Н.Норхўжаев* **мусиқаси**

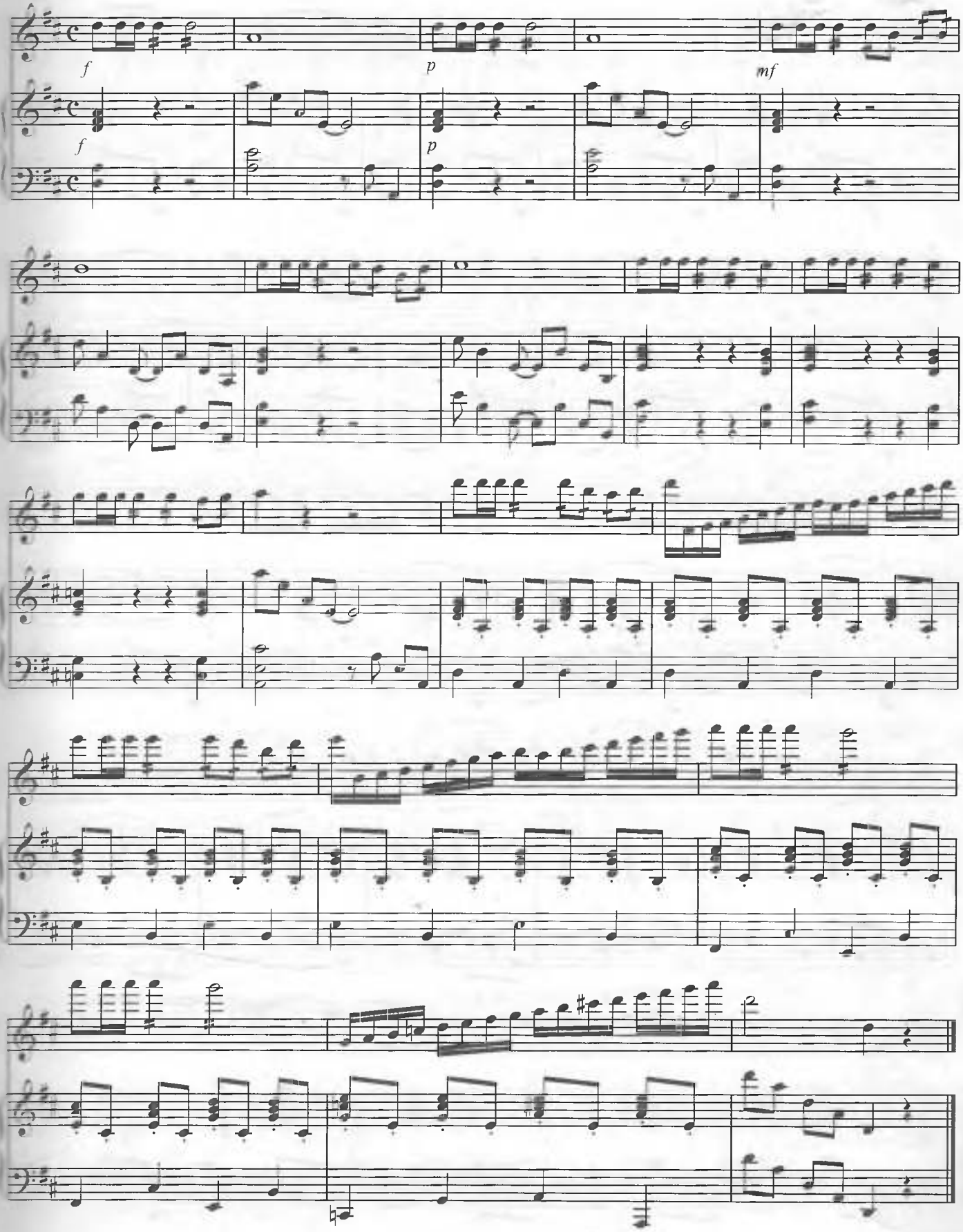




www.ziyouz.com kutubxonasi

# ТАРОНА

Moderato

Х.Рахимов мусиқаси

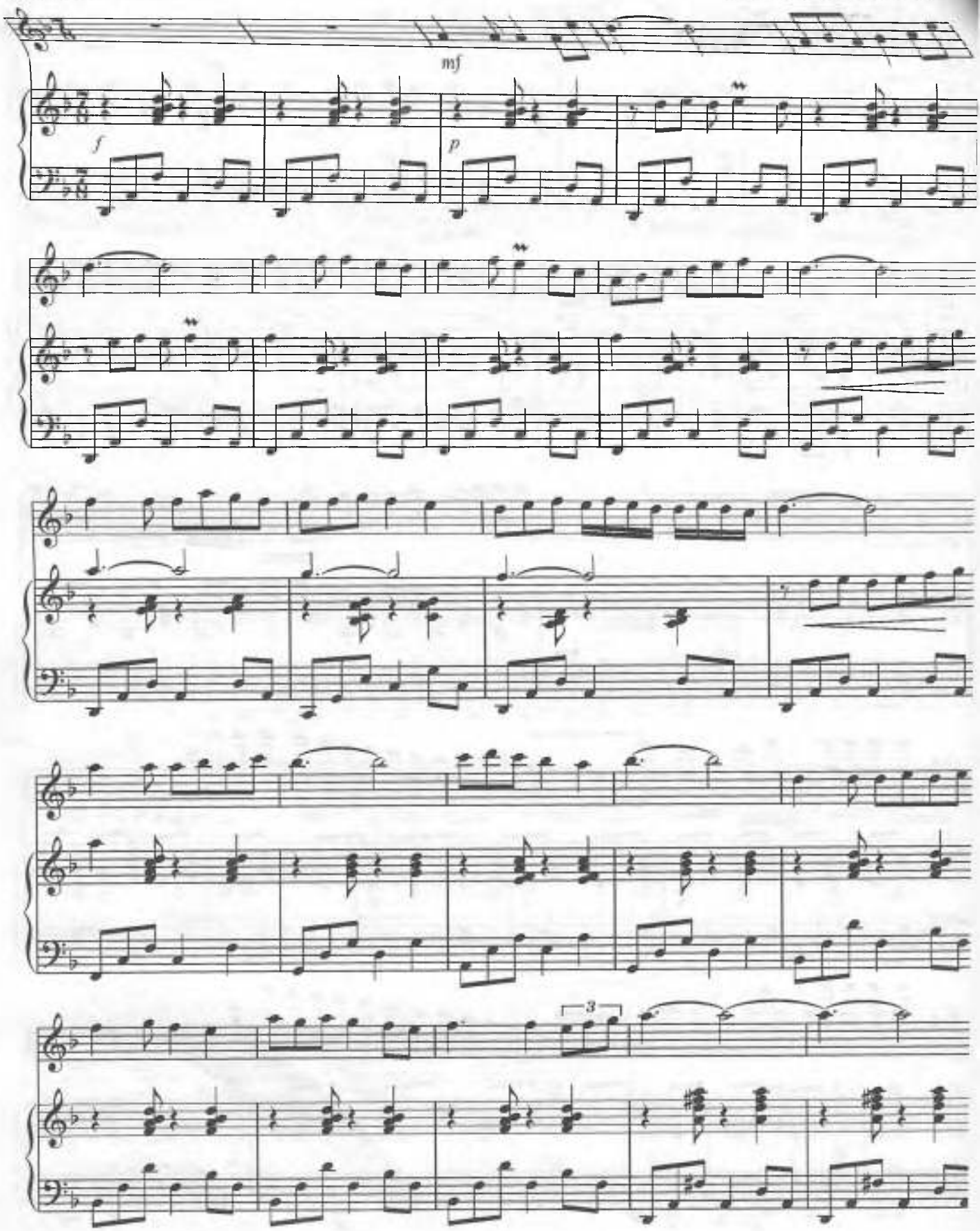




www.ziyouz.com kutubxonasi

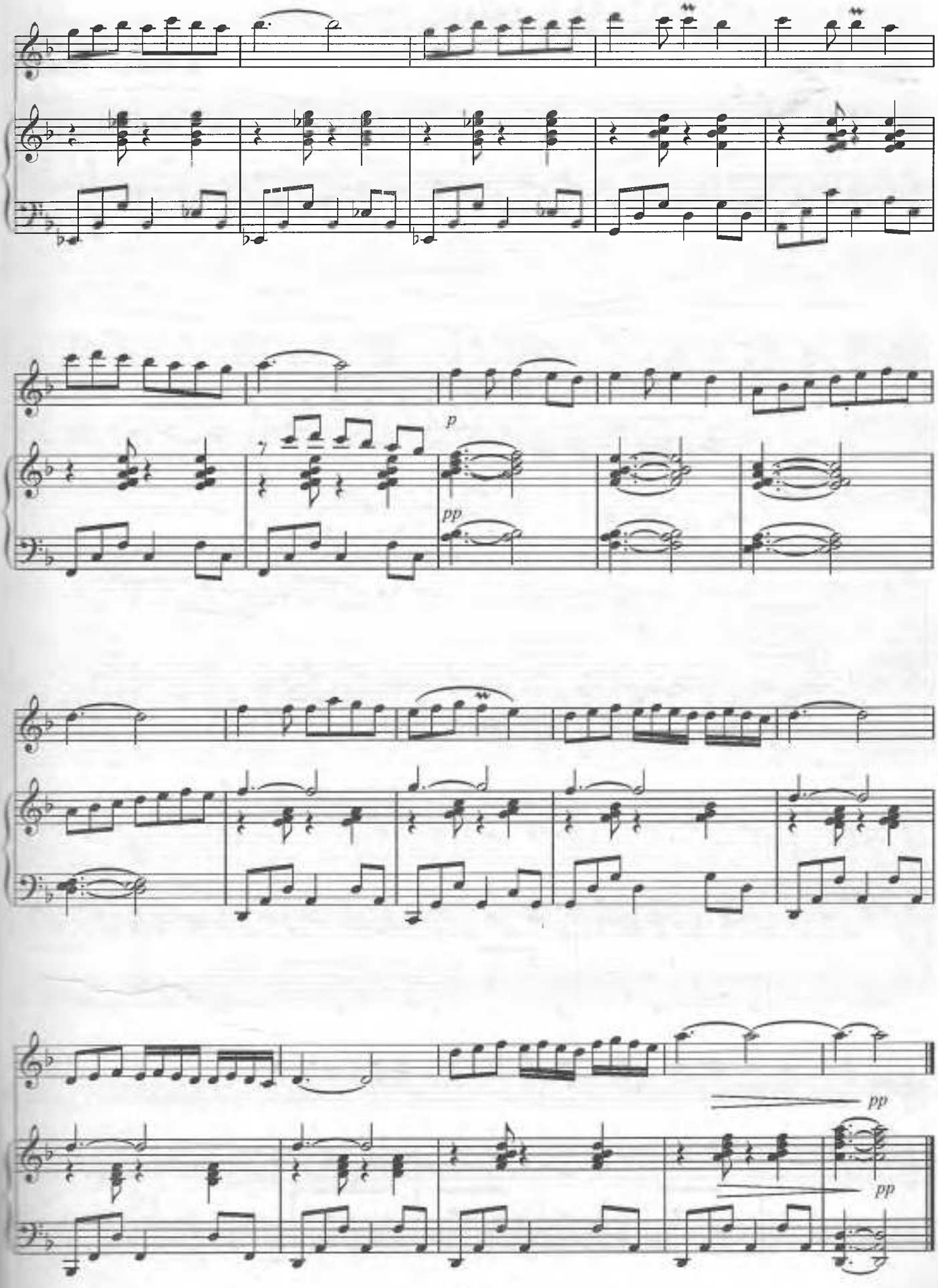




www.ziyouz.com kutubxonasi

## ВАЛЬС

**Tempo di valse** *Ҳ.Раҳимов* **мусиқаси**

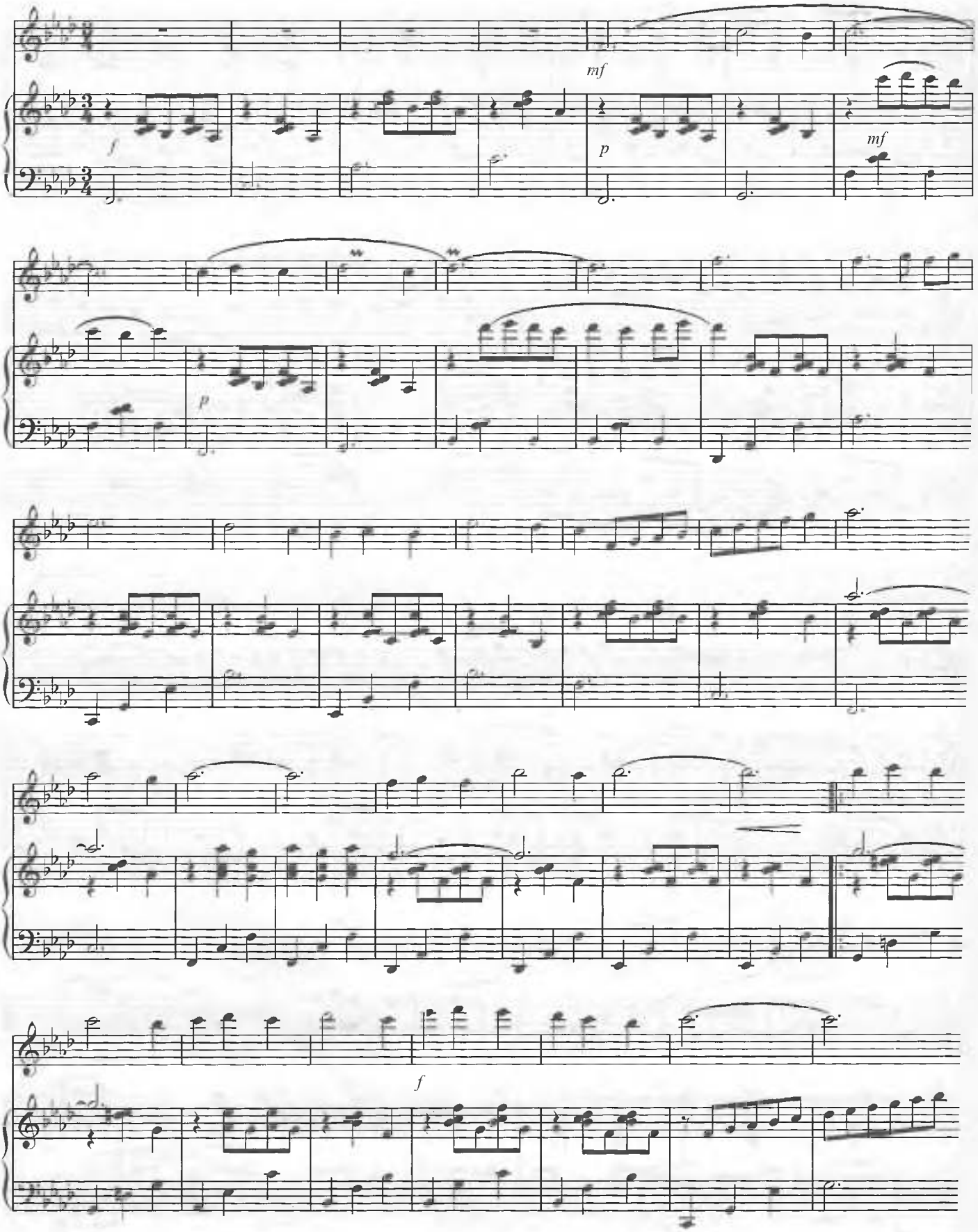




www.ziyouz.com kutubxonasi

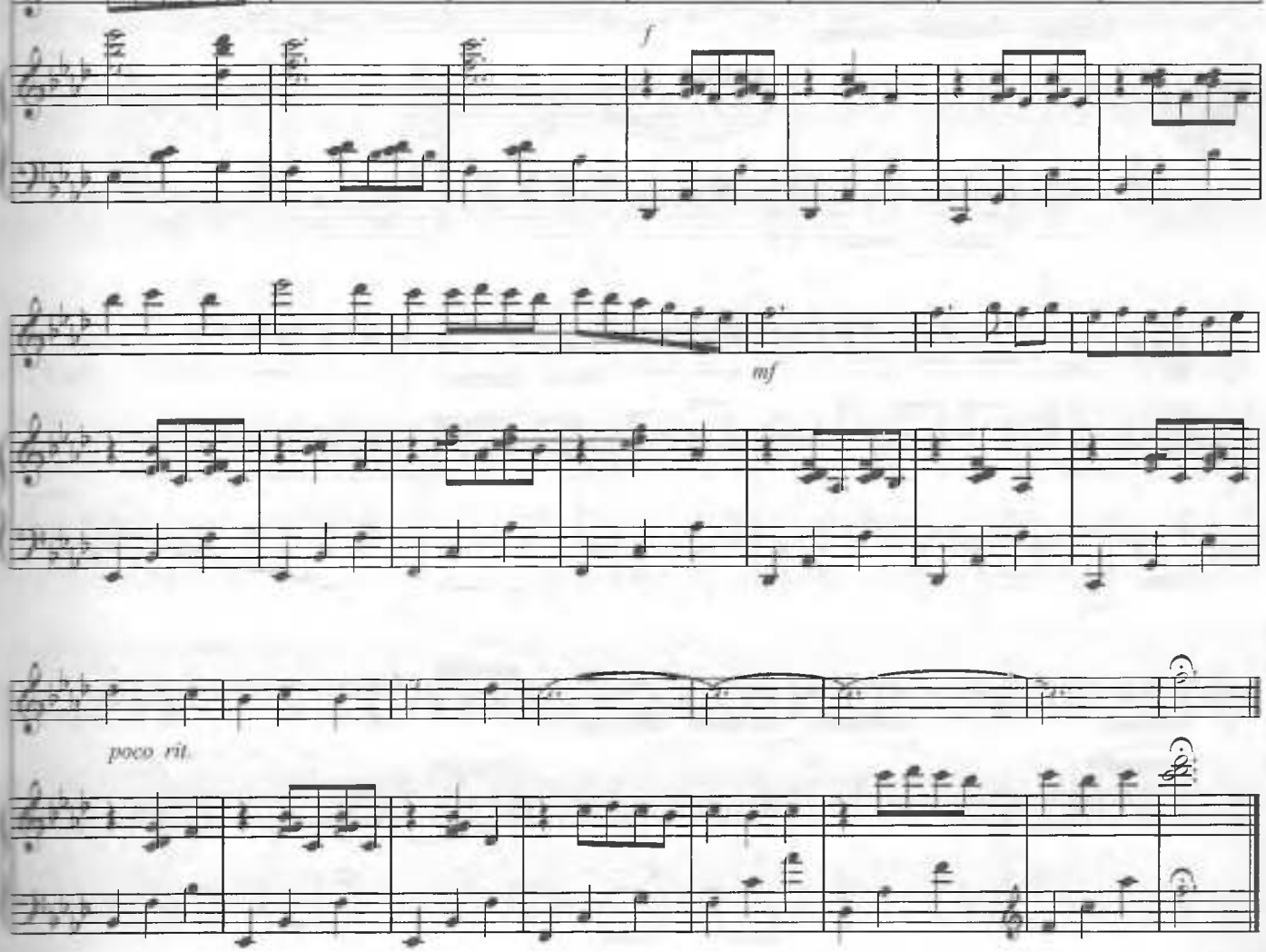




www.ziyouz.com kutubxonasi

www.ziyouz.com kutubxonasi

## РАҚС

**Allegretto** *Ғ.Қодиров* **мусиқаси**

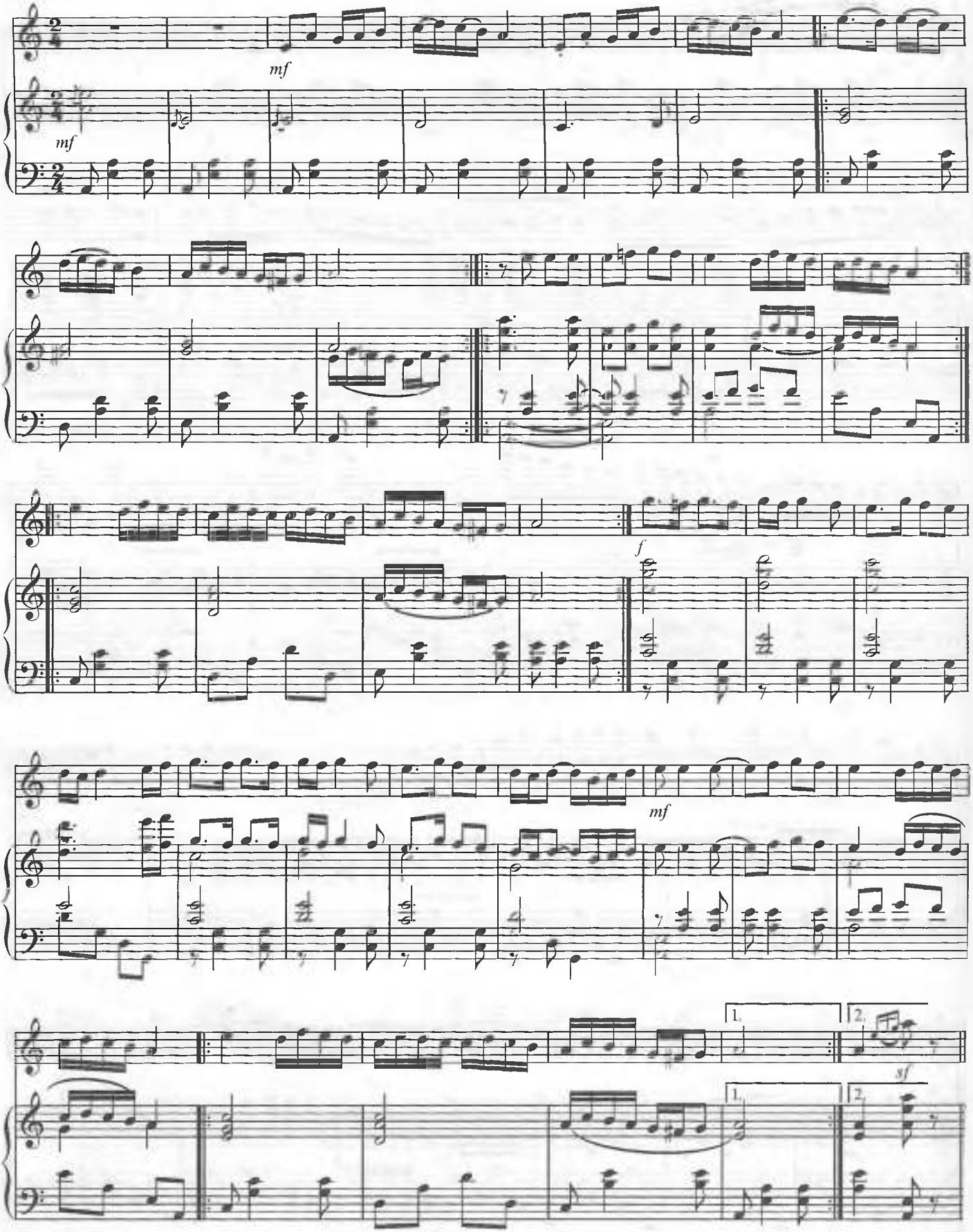




www.ziyouz.com kutubxonasi

# ХОНИШ

(этюд-пьеса)

**Cantabile sostenuto**

***Н.Норхўжаев*** **мусиқаси**

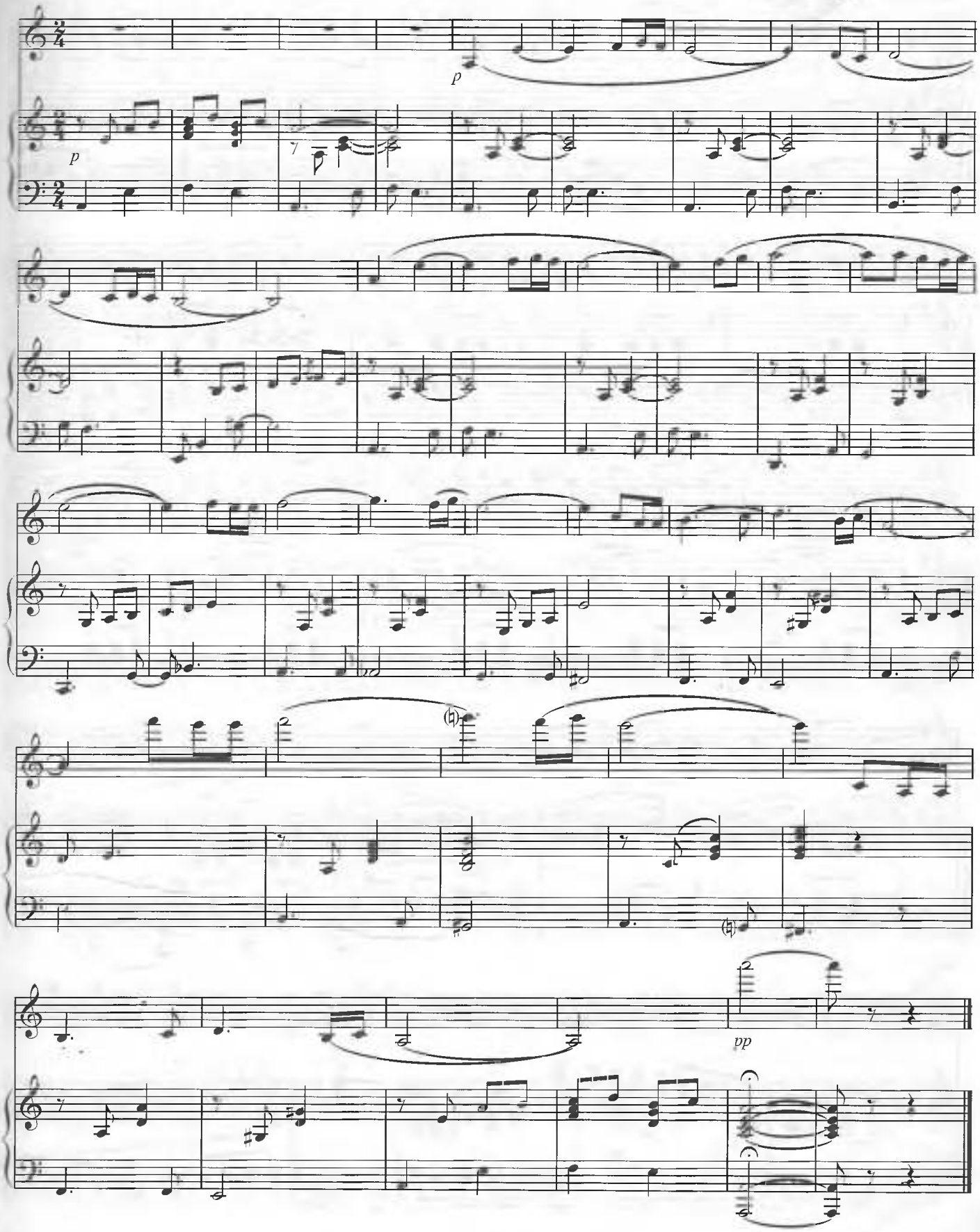




www.ziyouz.com kutubxonasi

## ФАРҒОНАЧА

Халқ ку
*А.Одилов* қайта ишлаг

**Allegretto**

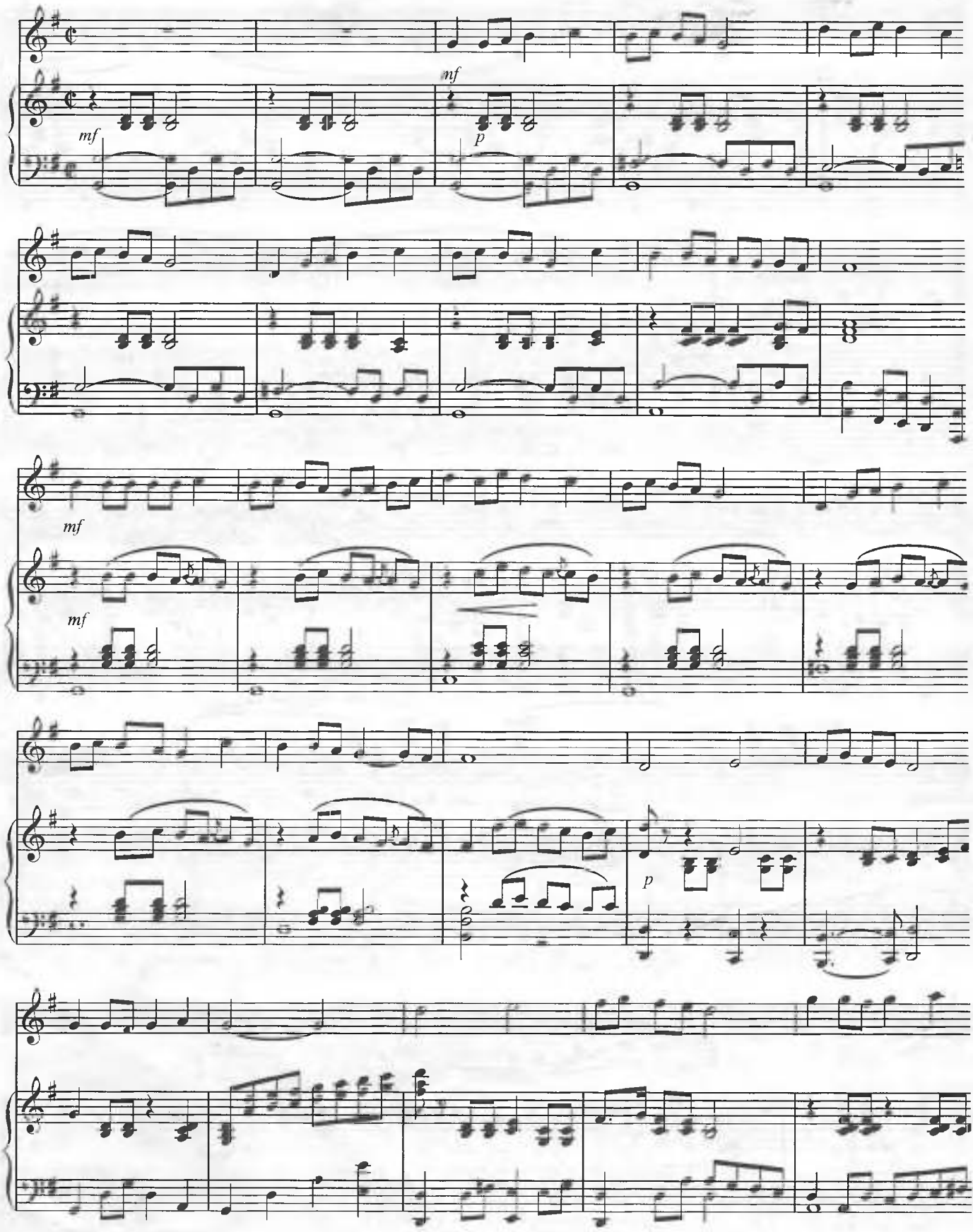




www.ziyouz.com kutubxonasi

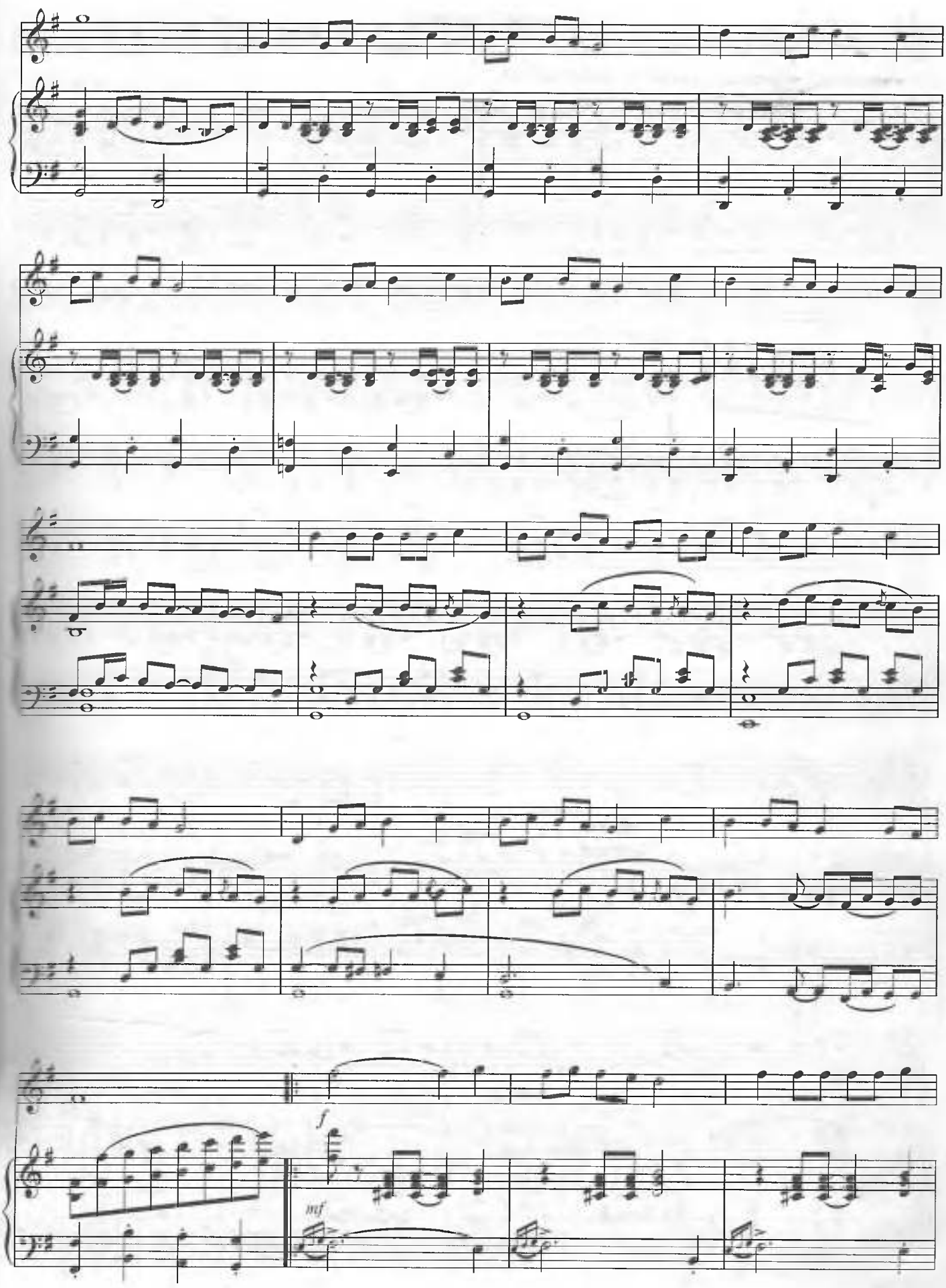




www.ziyouz.com kutubxonasi

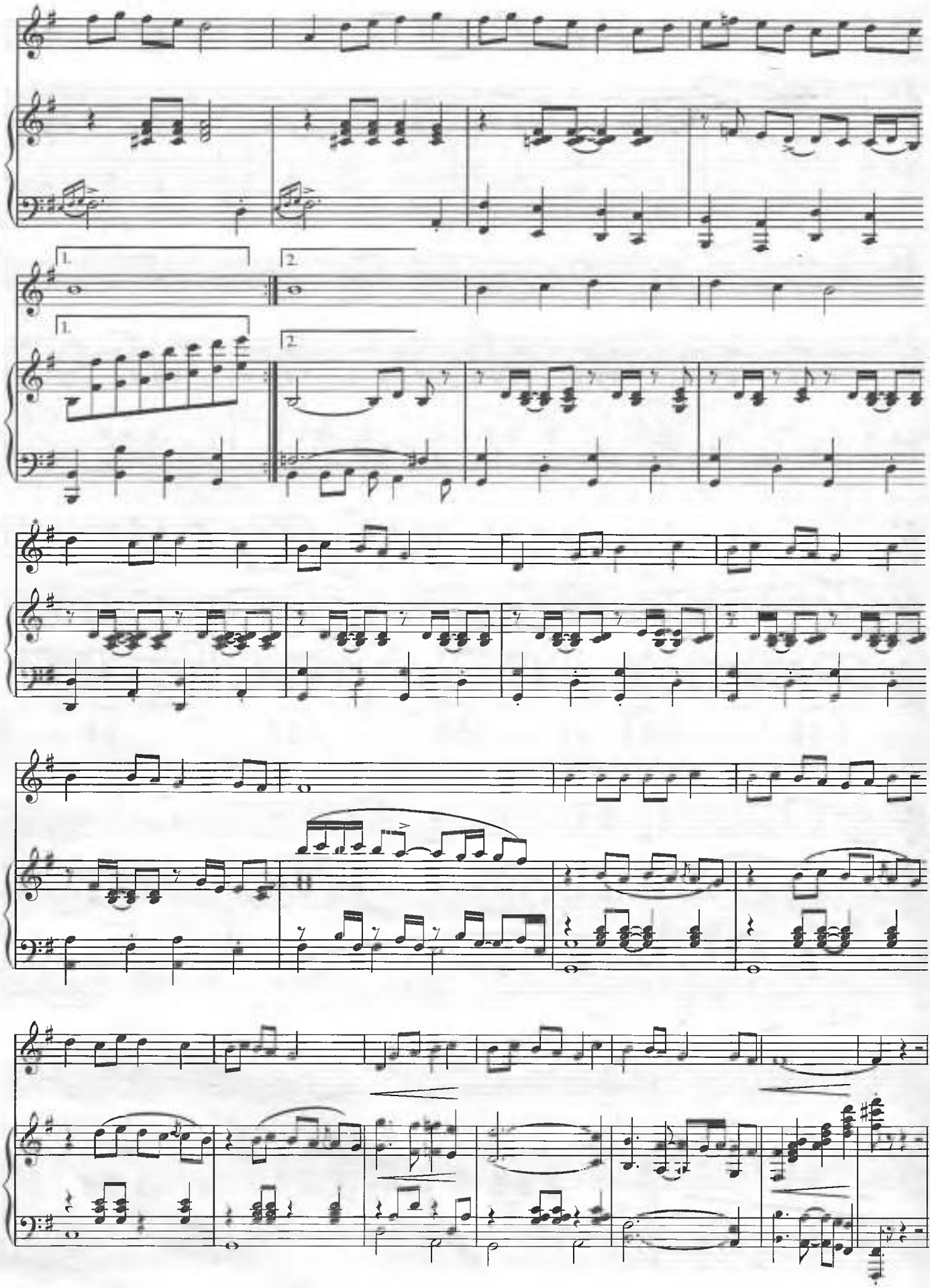



www.ziyouz.com kutubxonasi

## ДУТОР БАЁТИ

Халқ куйи

***Ф.Васильев, Э.Шукуруллаев*лар қайта ишлаган**

**Allegro**

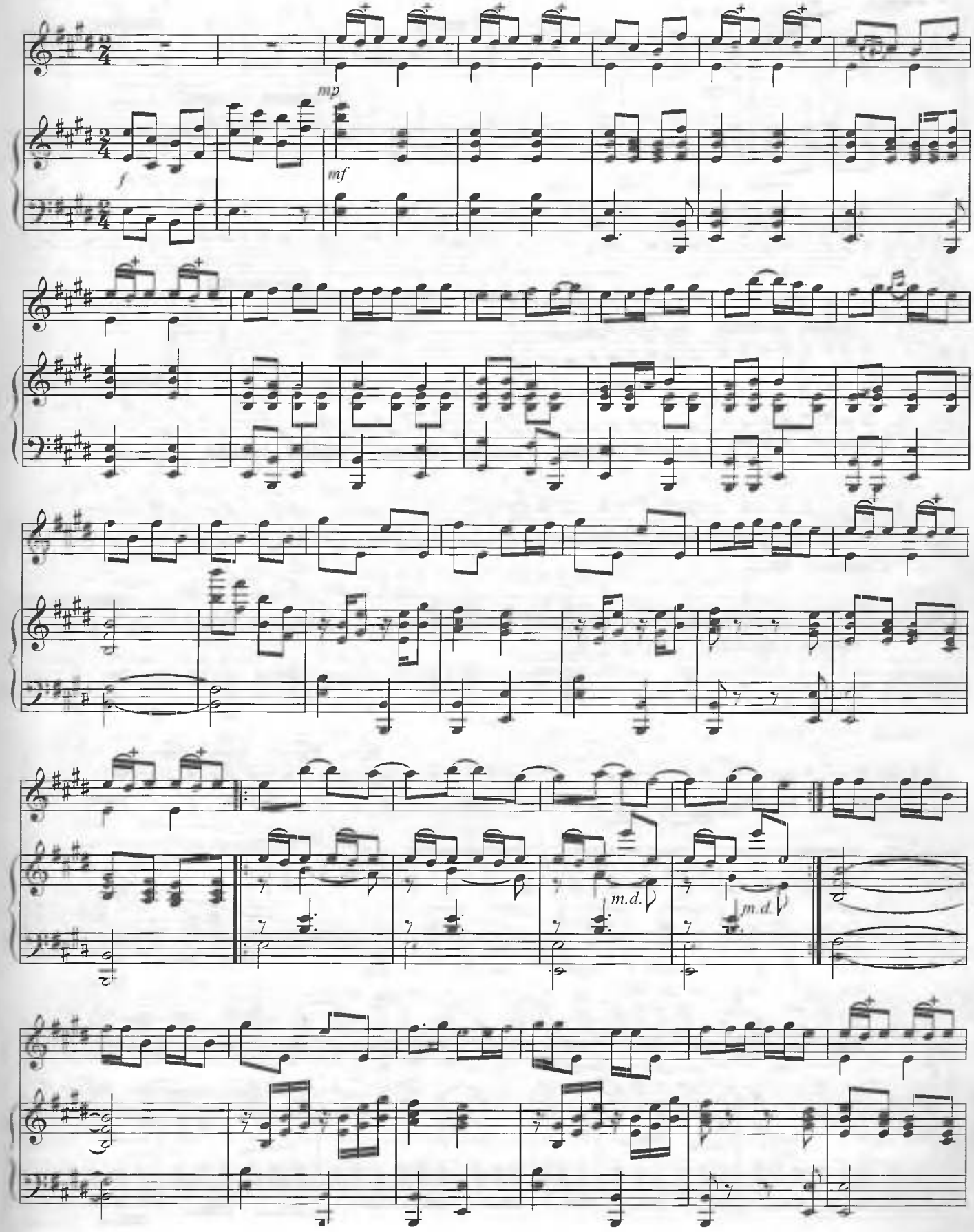




www.ziyouz.com kutubxonasi

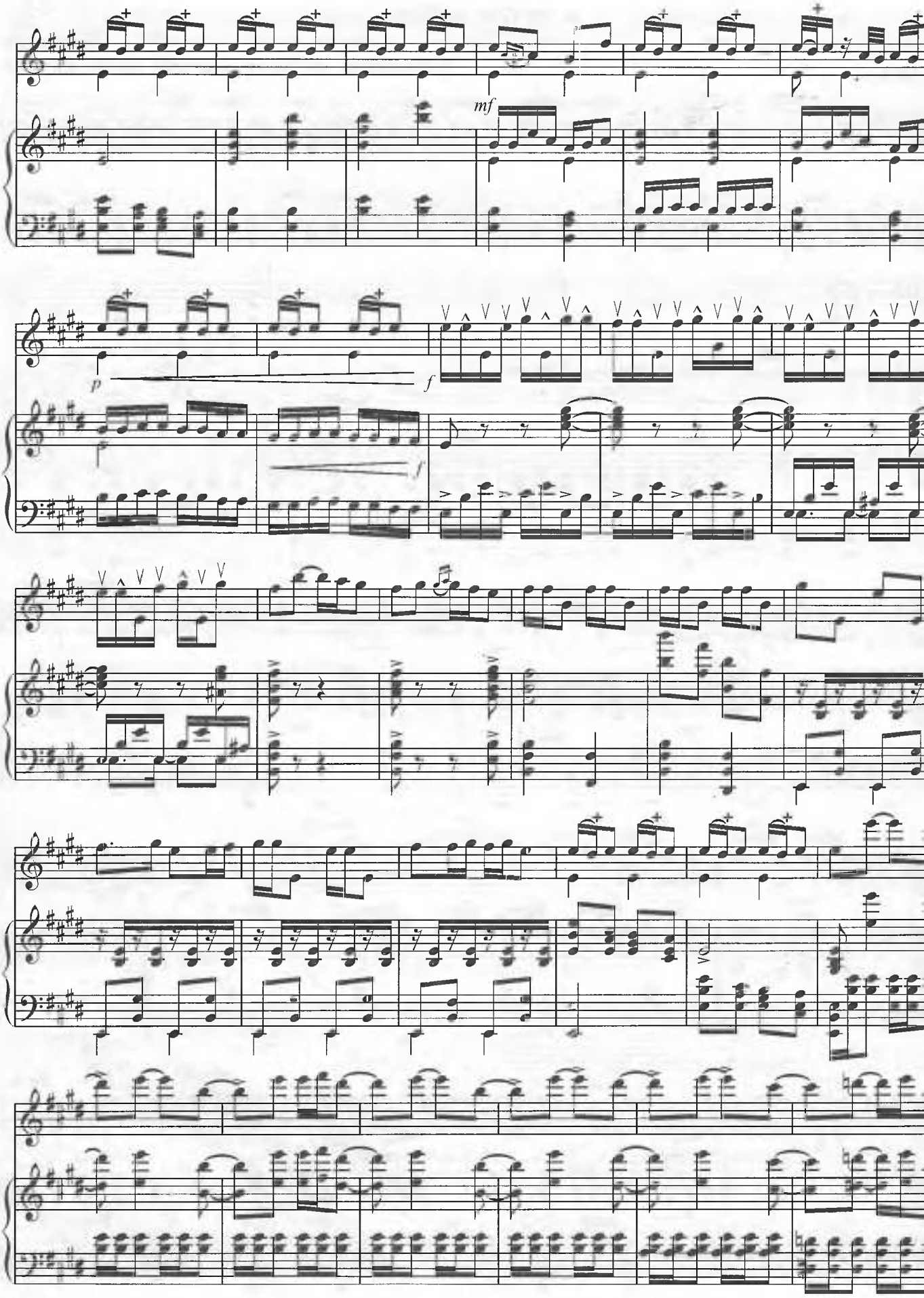




www.ziyouz.com kutubxonasi

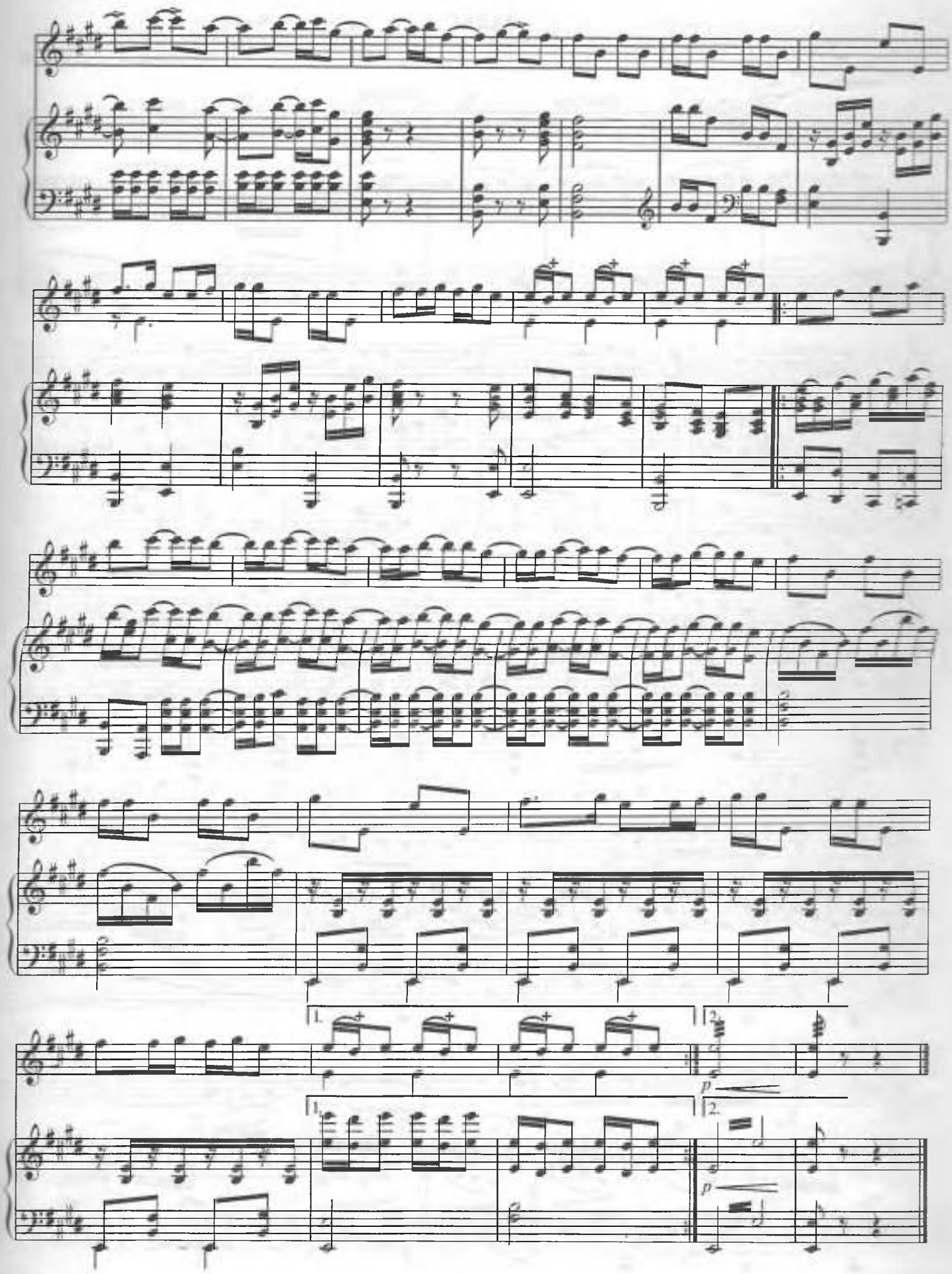




www.ziyouz.com kutubxonasi

# ВАЛЬС

**Tempo di valse**

***Х.Рахимов*** **мусиқа**

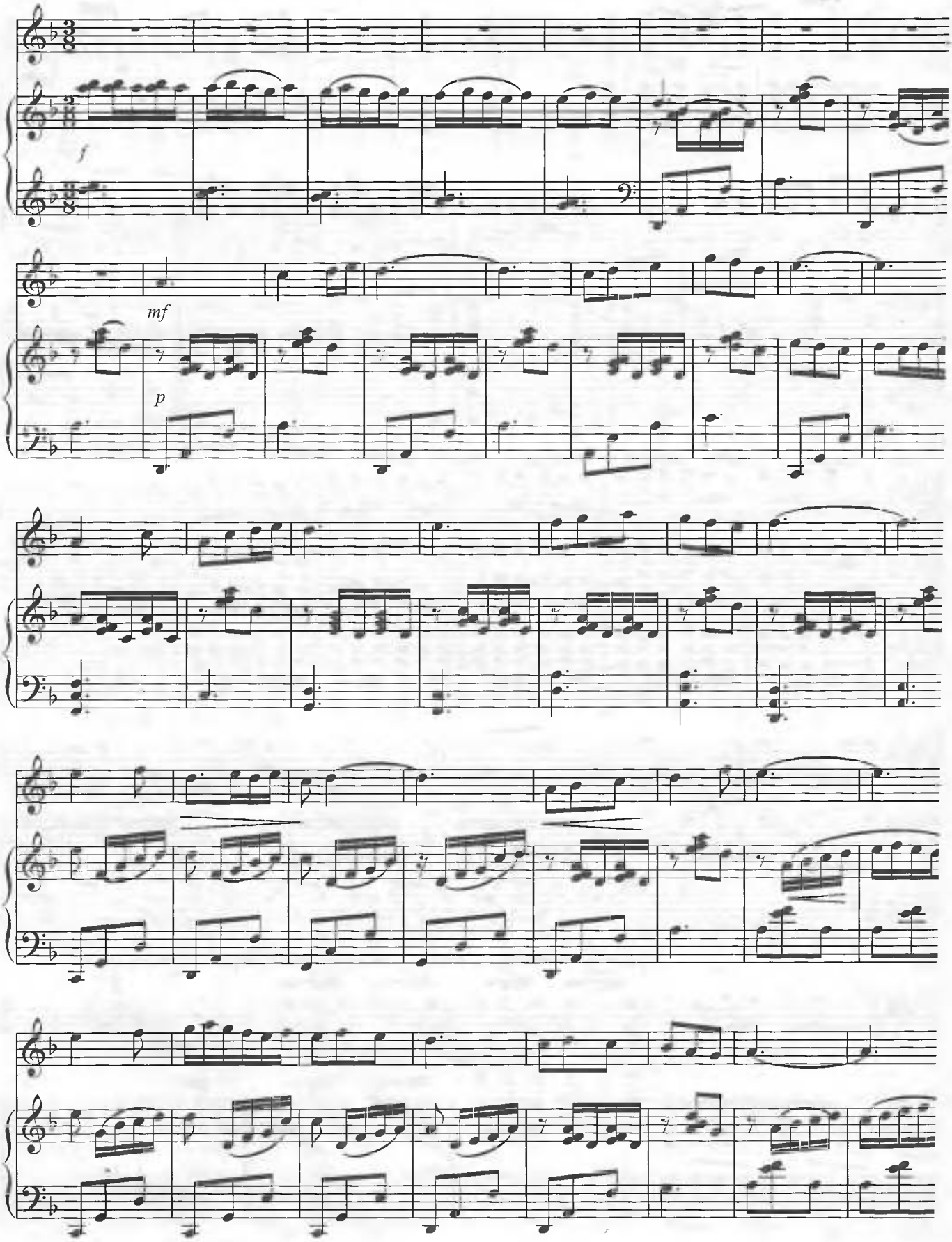




www.ziyouz.com kutubxonasi

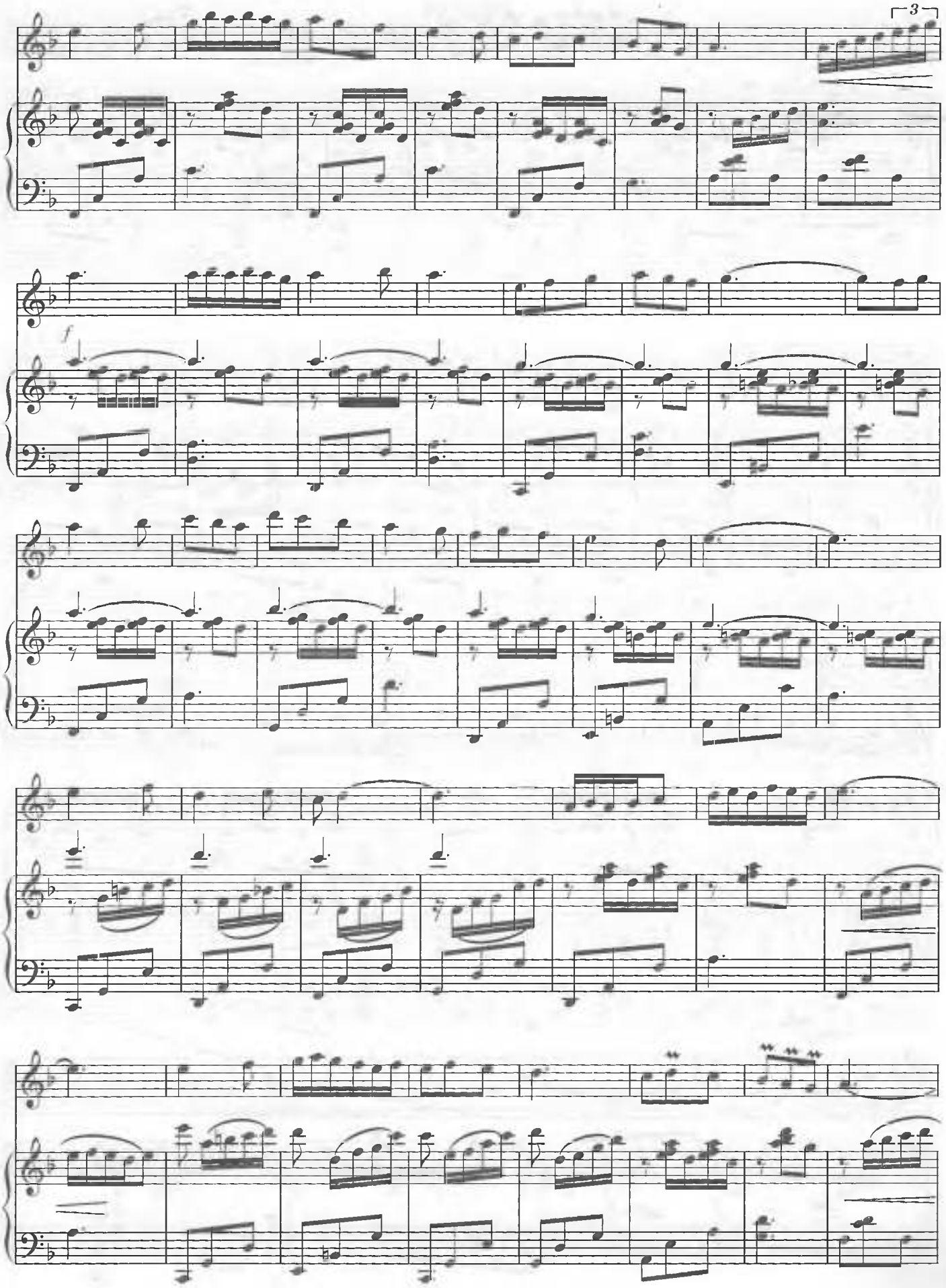




www.ziyouz.com kutubxonasi

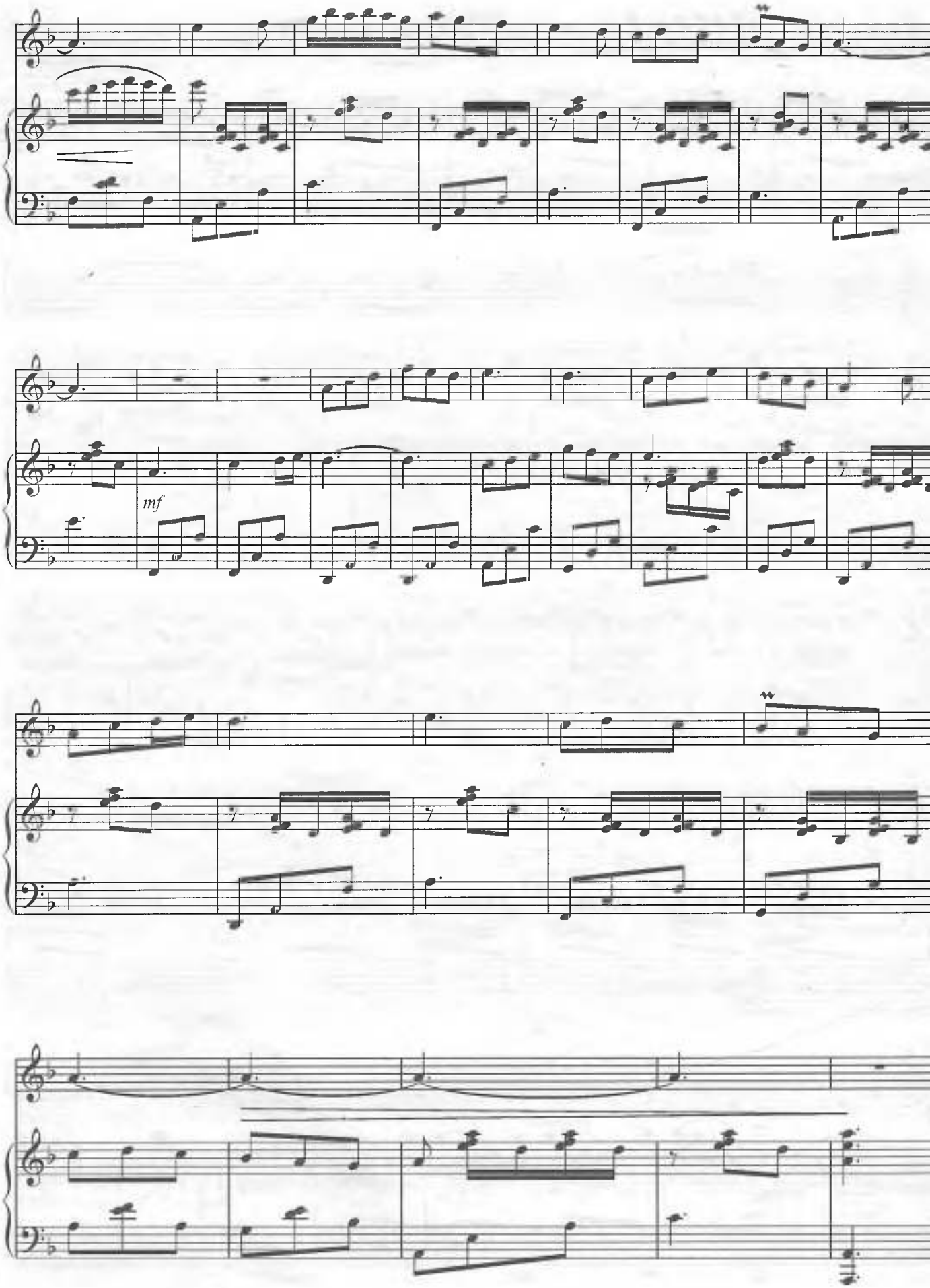




www.ziyouz.com kutubxonasi

# ШАҲЛО

**Andante** ***Р.Турсунов*** **мусиқаси**

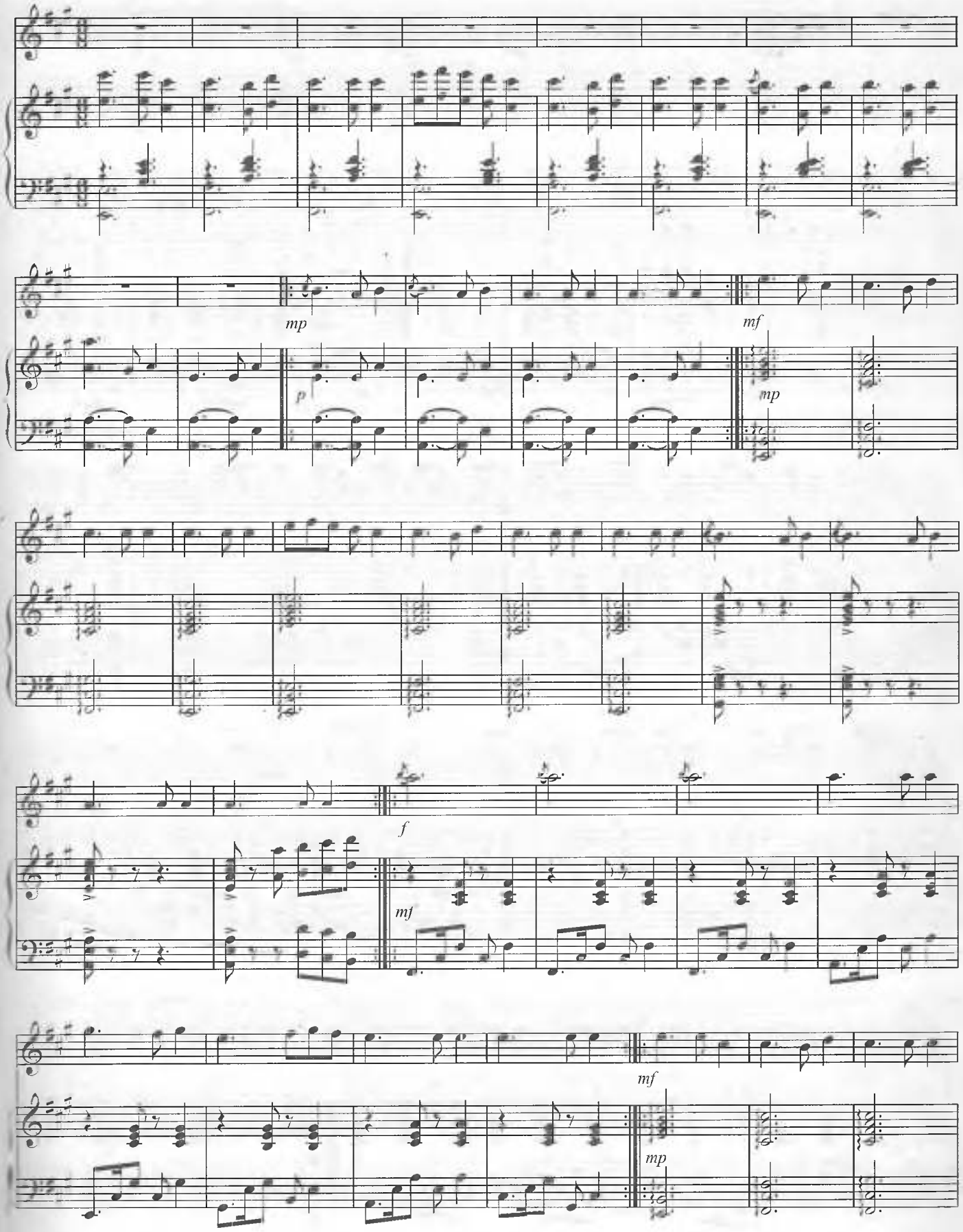




www.ziyouz.com kutubxonasi

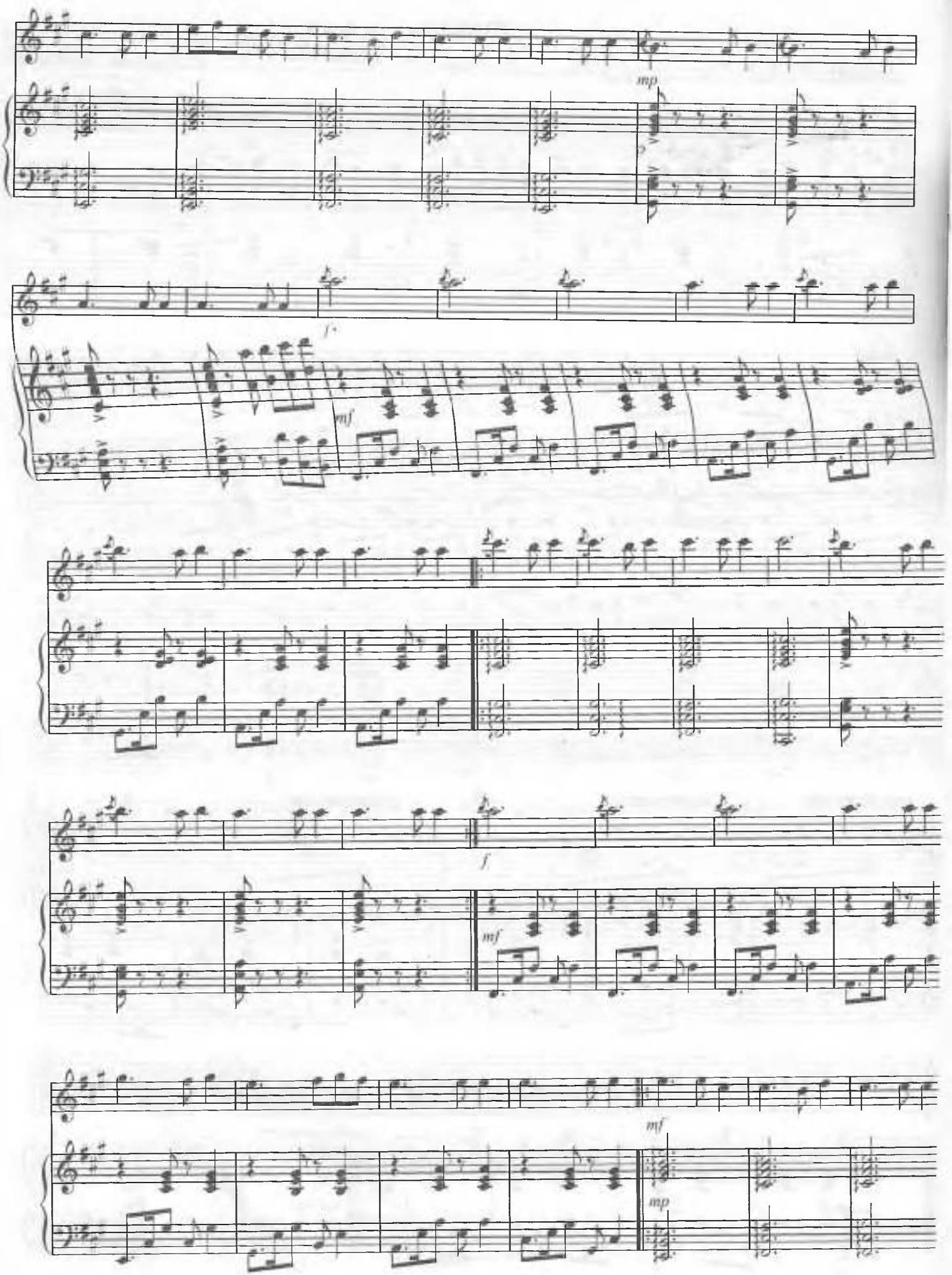




www.ziyouz.com kutubxonasi

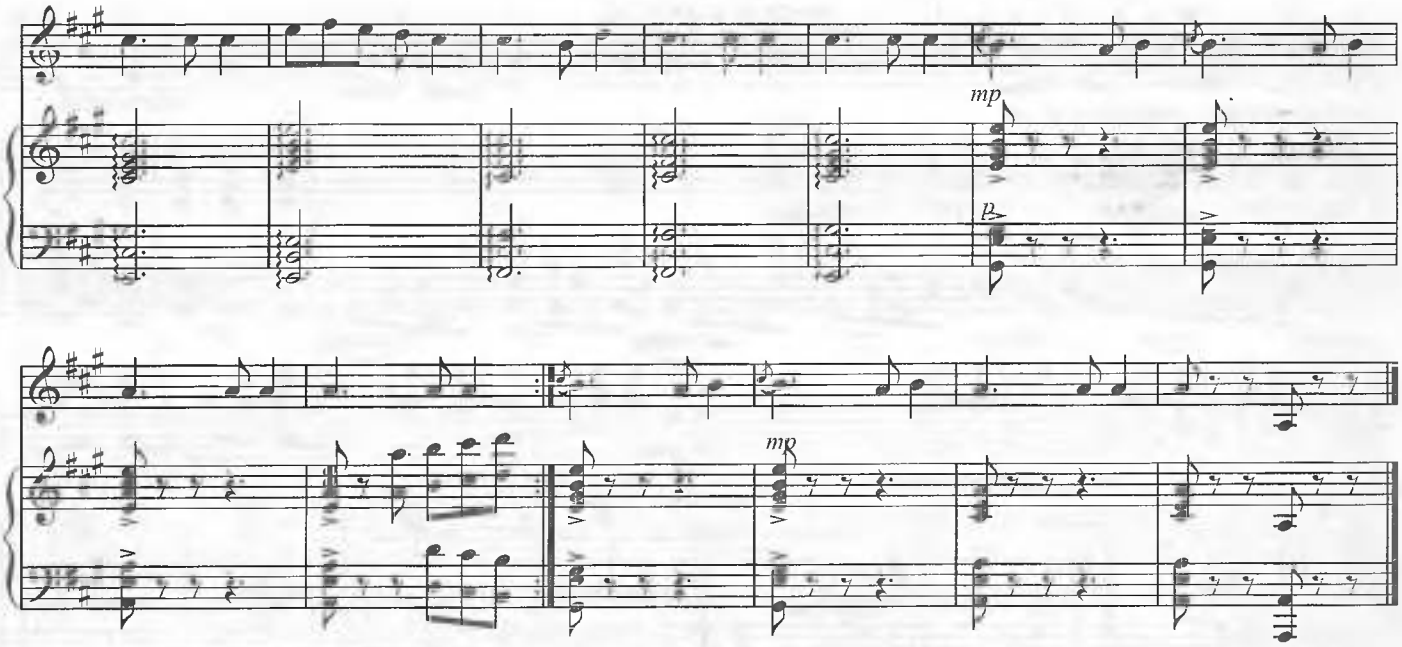


## РАҚС

**Жонлироқ** *Г.Собитов* қайта ишлаган

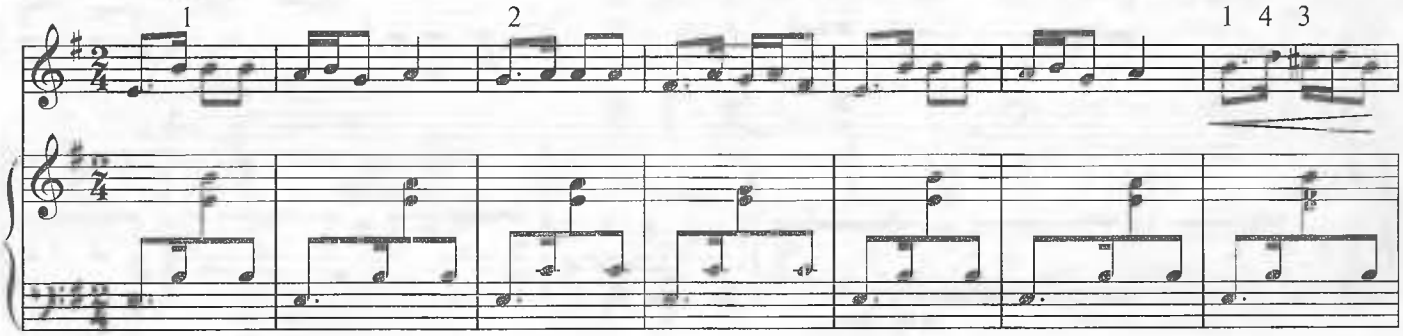


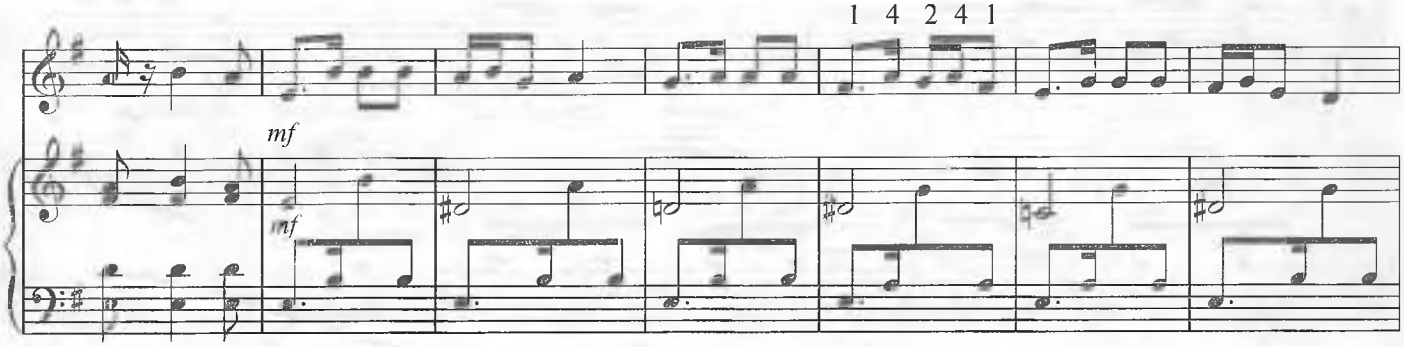


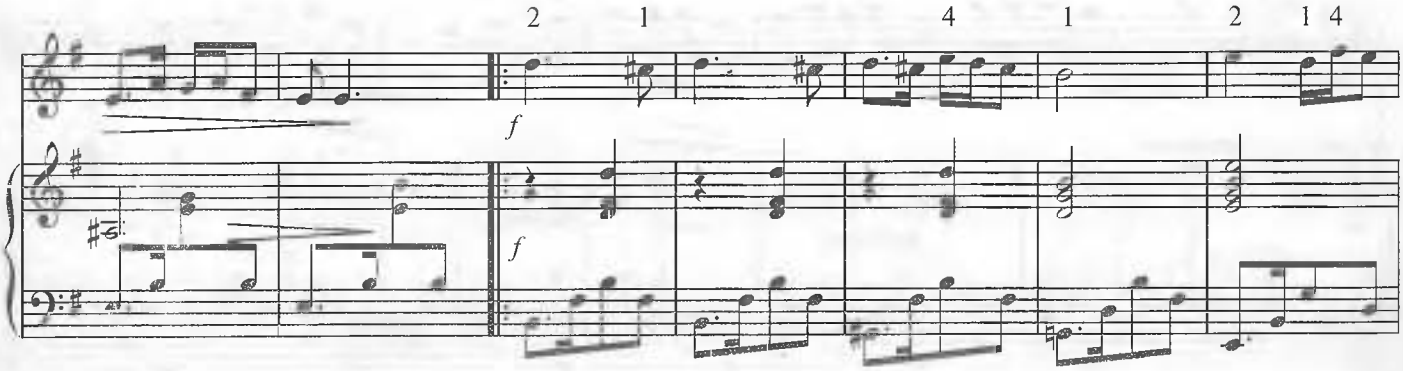




www.ziyouz.com kutubxonasi

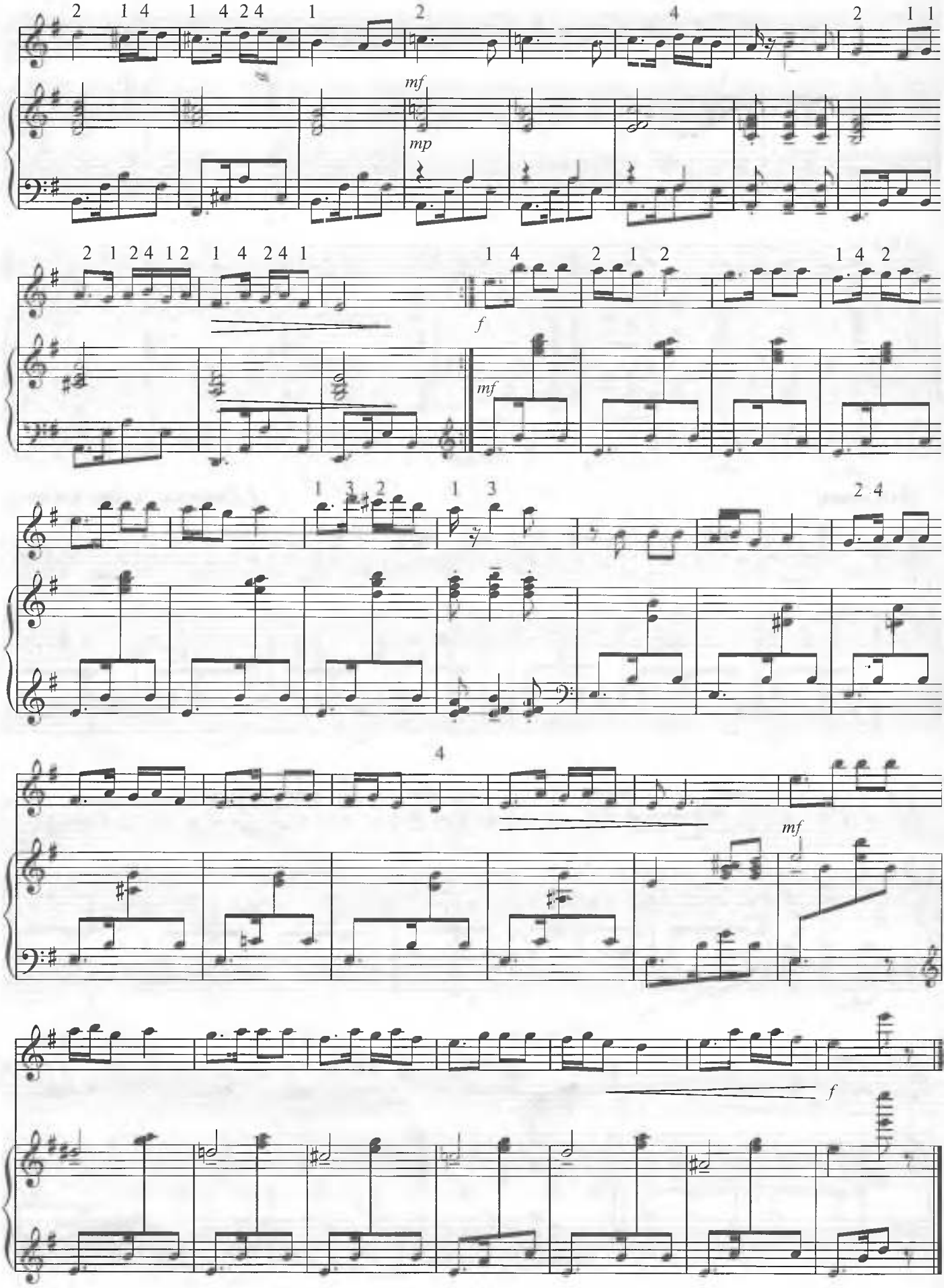




www.ziyouz.com kutubxonasi

# АЛИҚАМБАР

Хоразм халқ куйи

*С.Ҳайитбоев* қайта ишлаган

**Moderato**

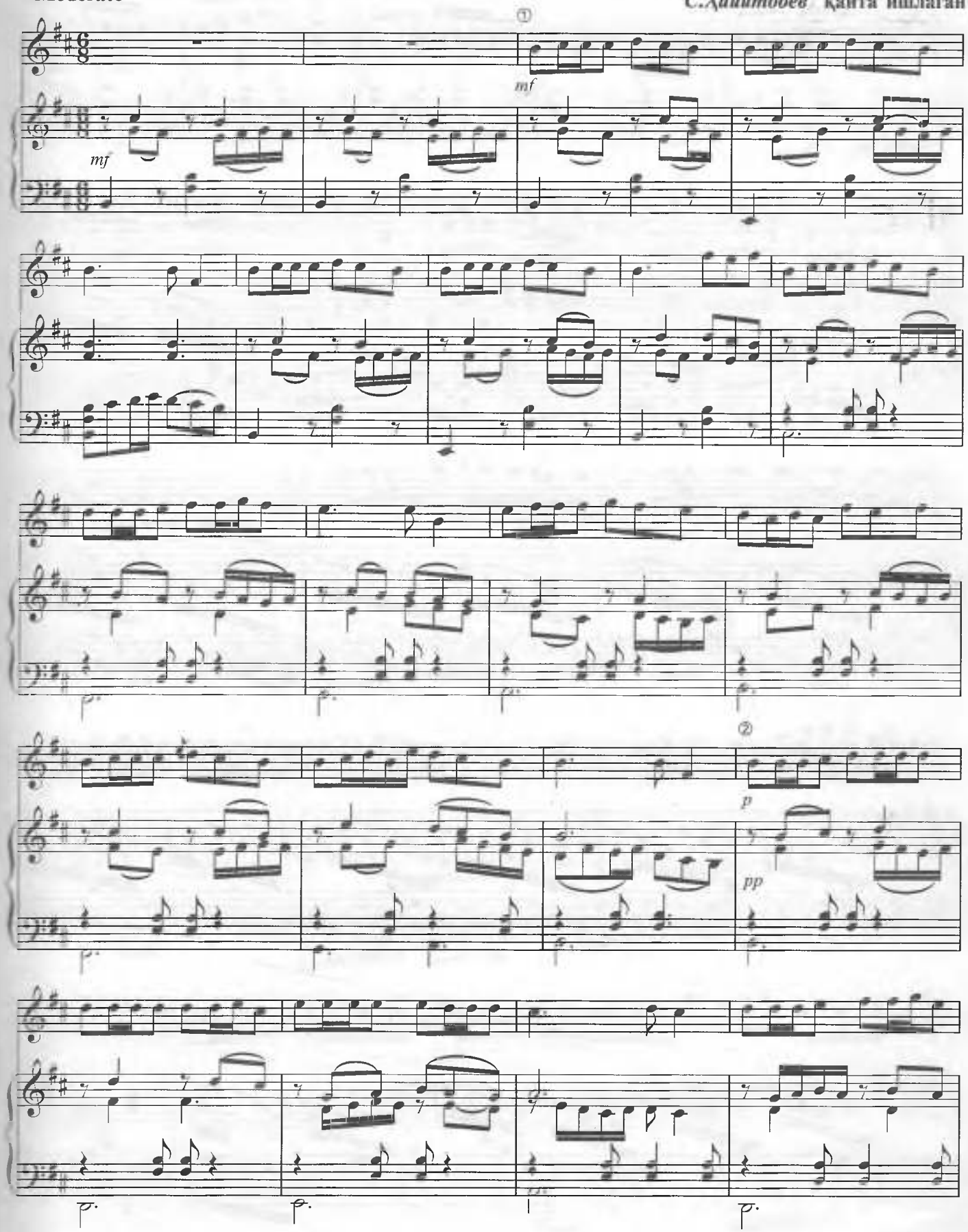




www.ziyouz.com kutubxonasi

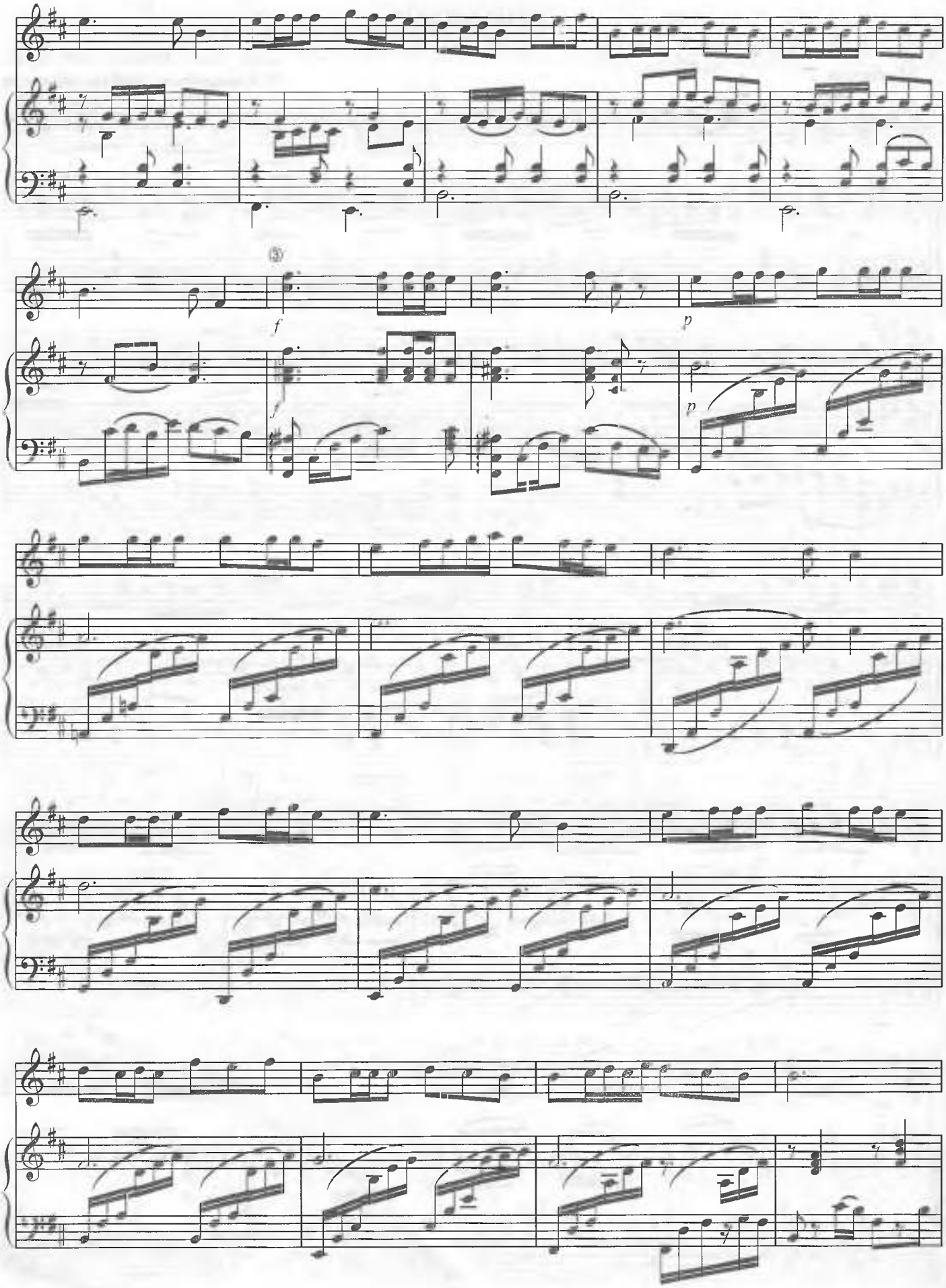




www.ziyouz.com kutubxonasi

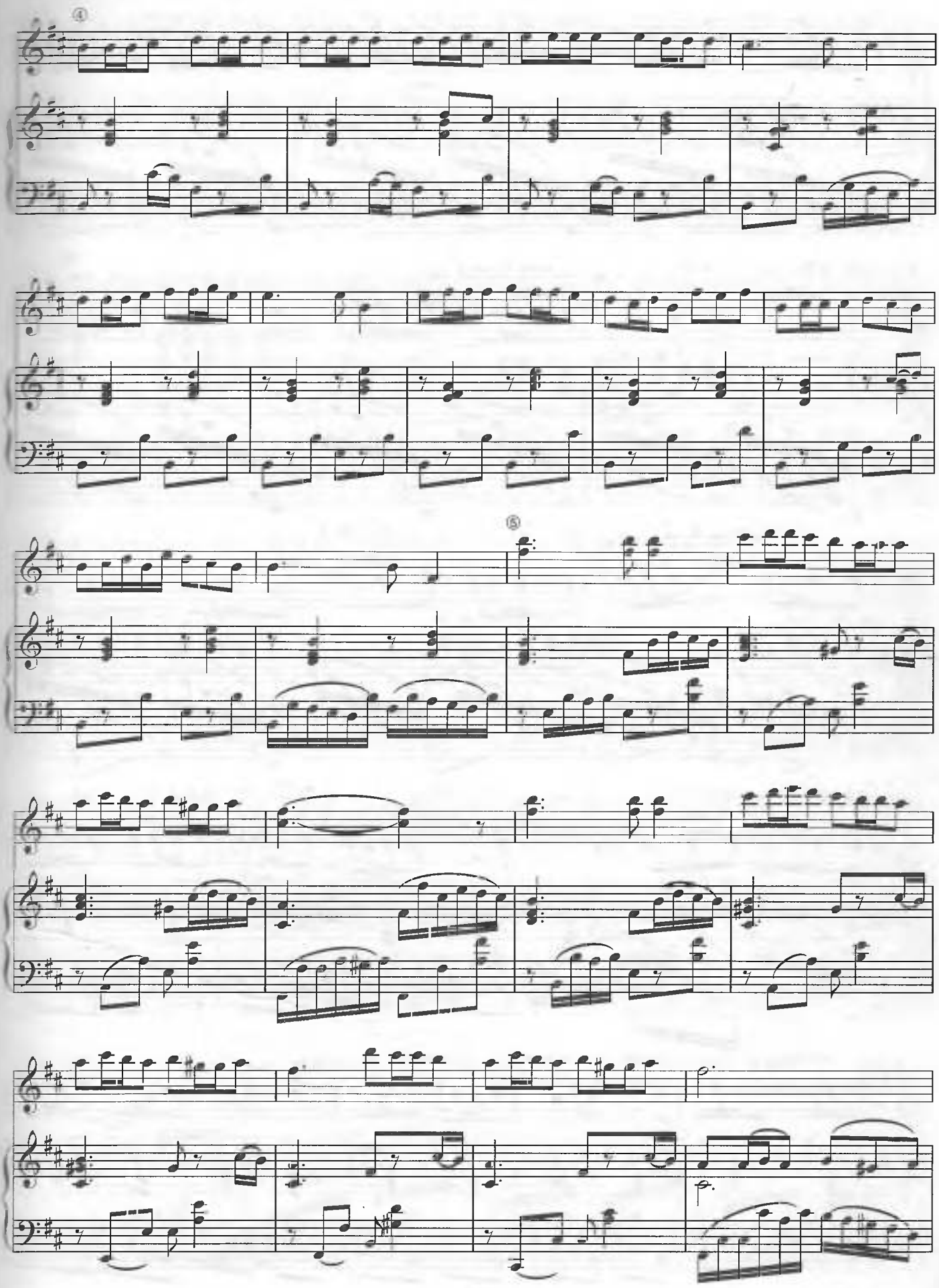




6 – 368

www.ziyouz.com kutubxonasi

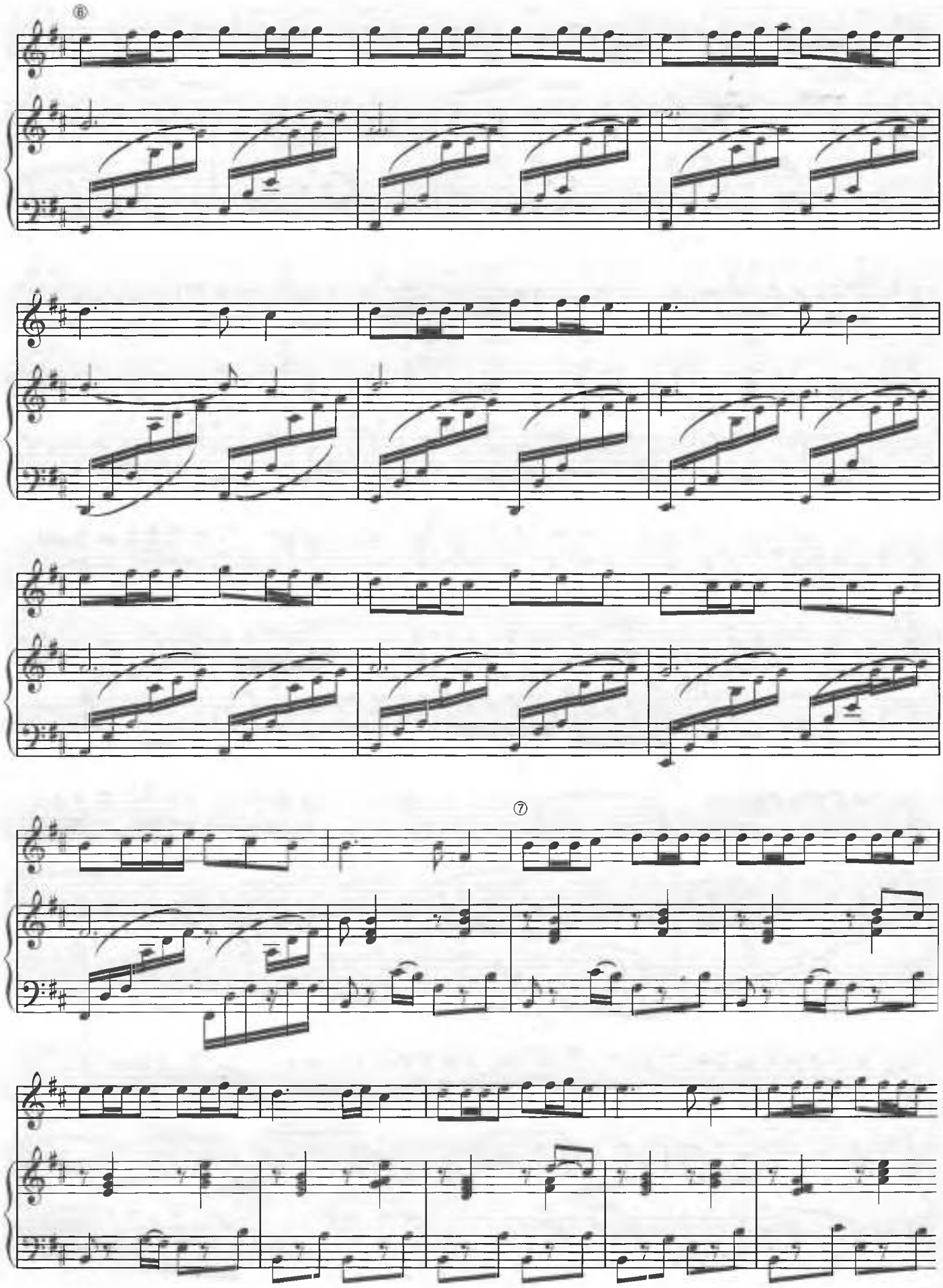




www.ziyouz.com kutubxonasi

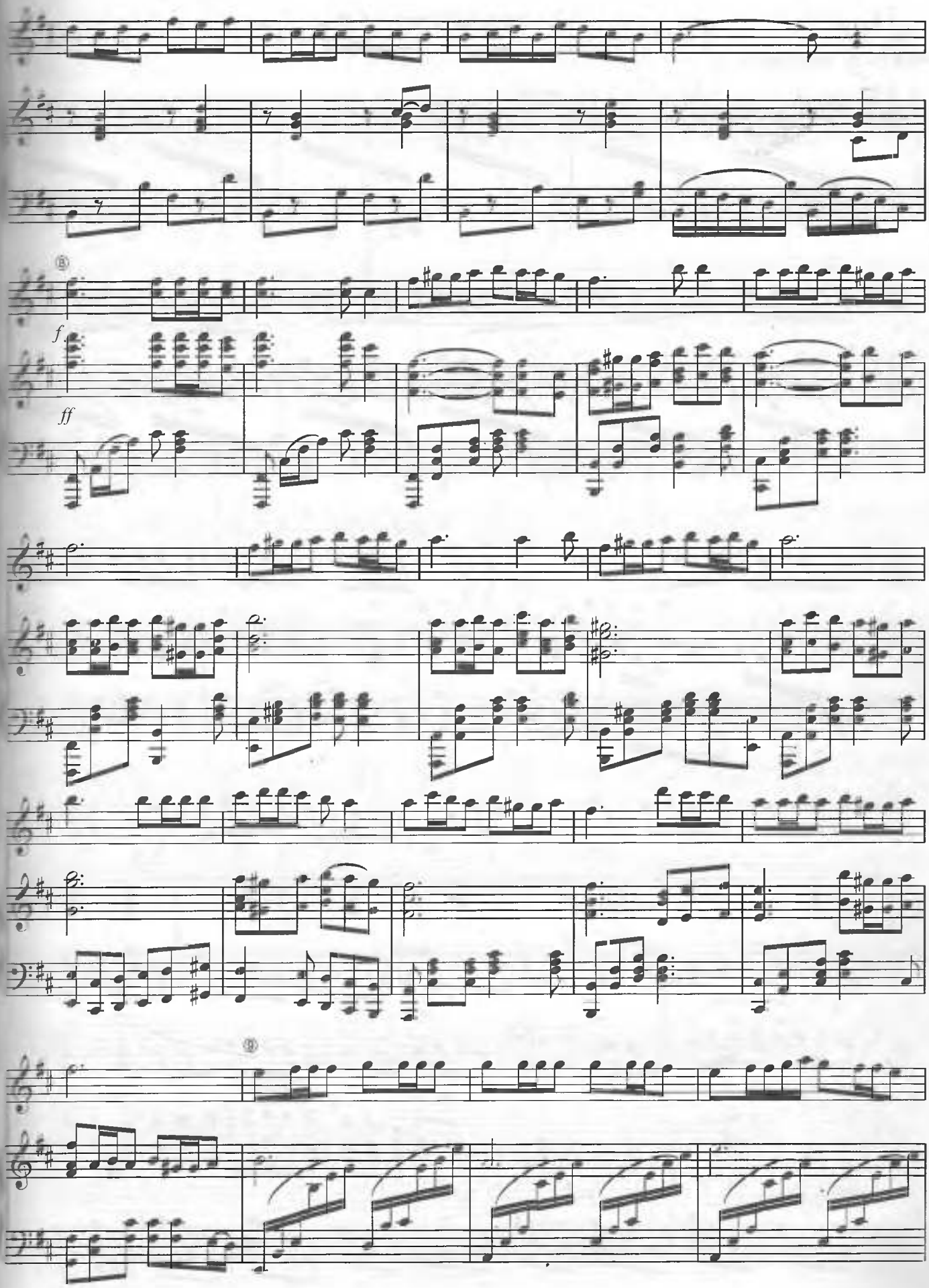




www.ziyouz.com kutubxonasi

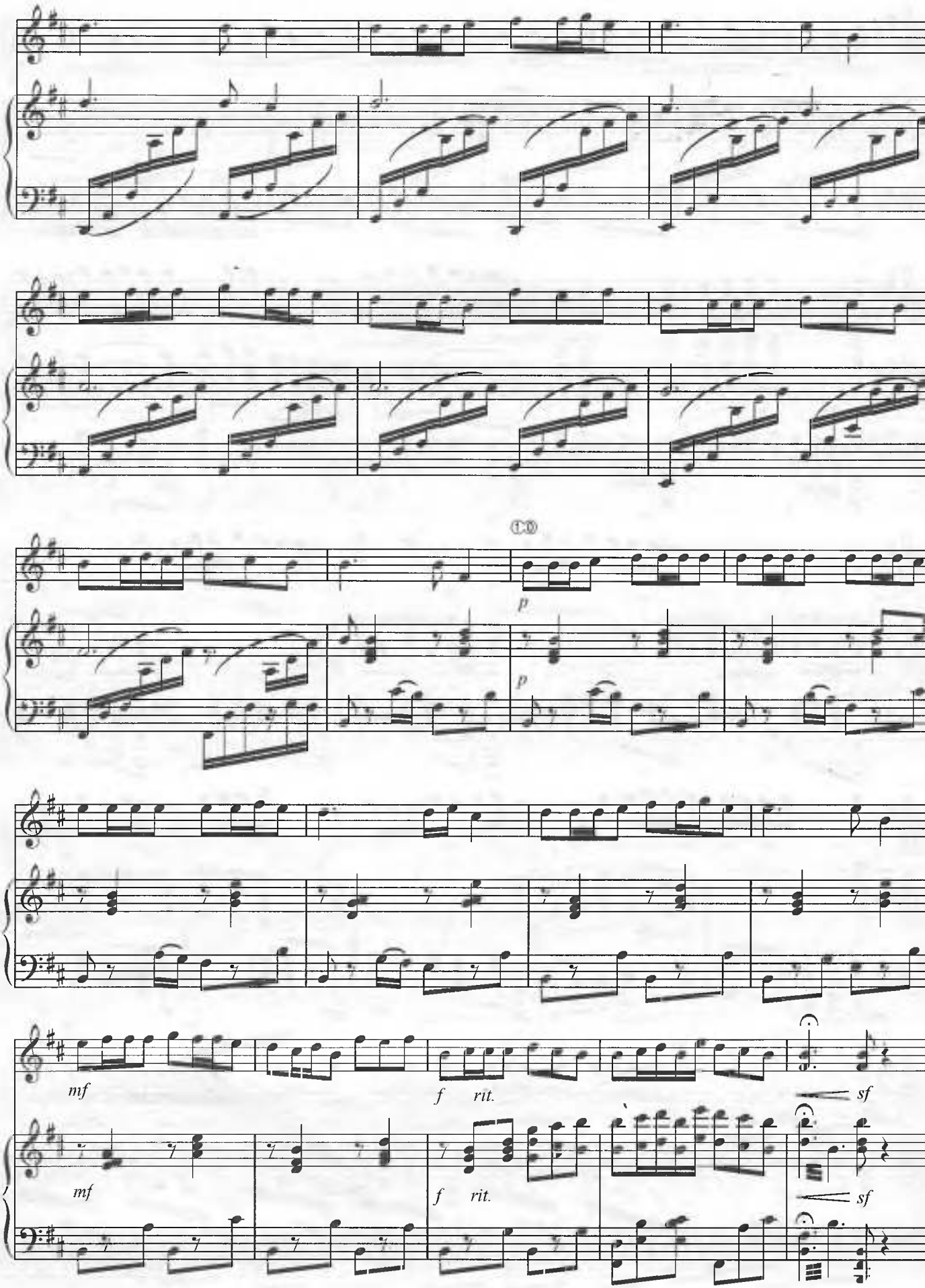




www.ziyouz.com kutubxonasi

## ЭСКЭРАНИ

Allegro

*С.Рустамов* мусиқаси

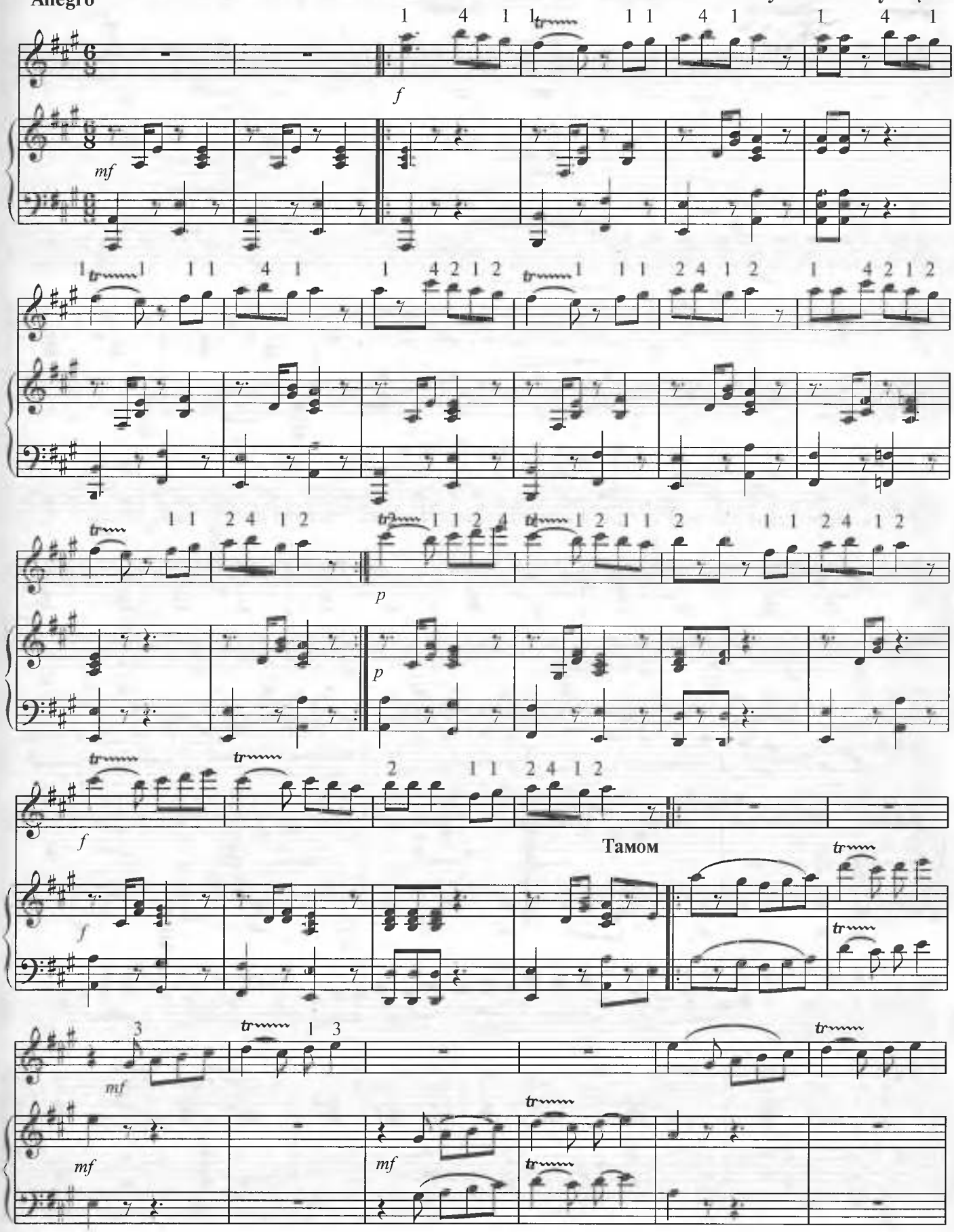




www.ziyouz.com kutubxonasi

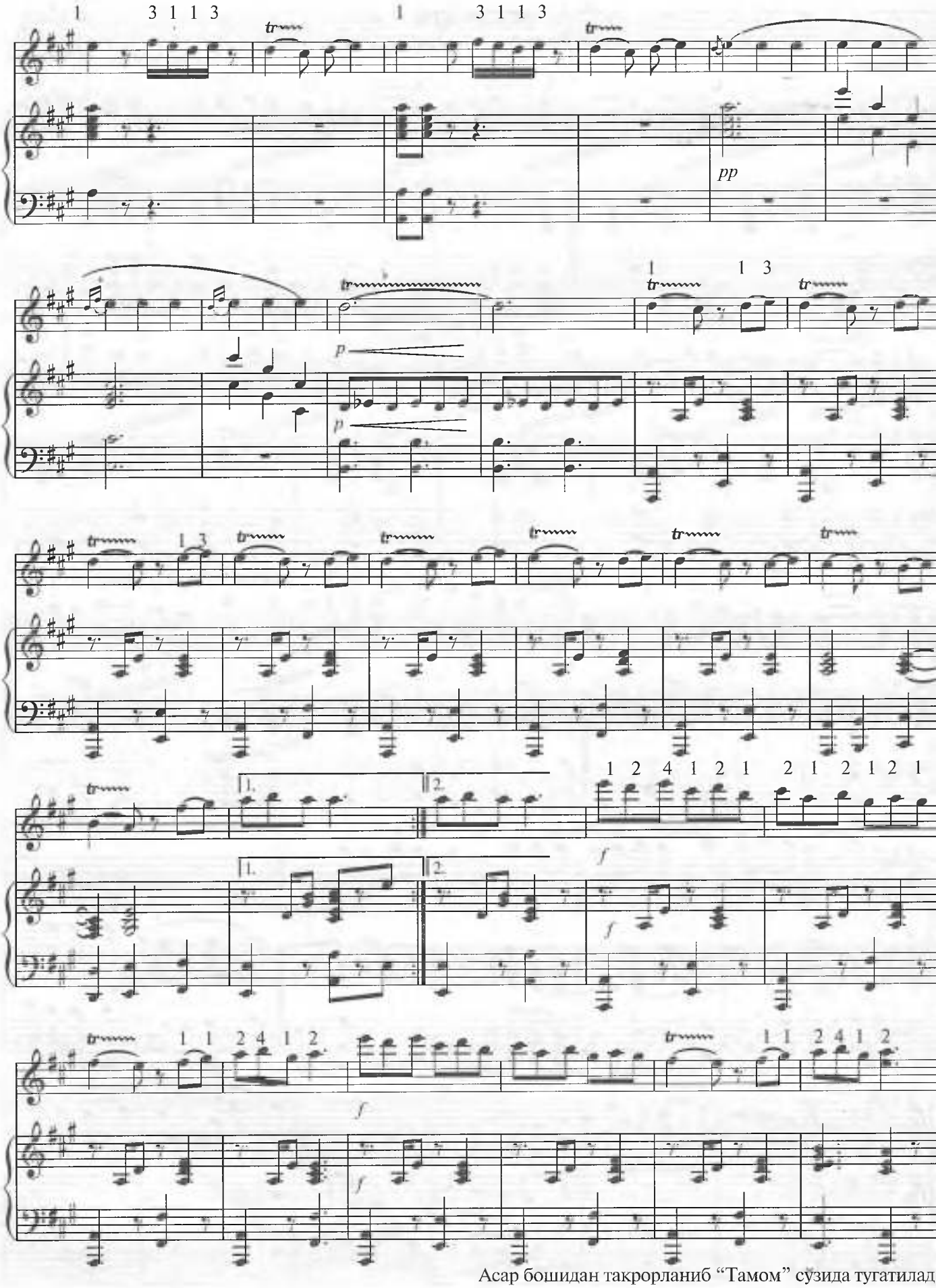


Асар бошидан такрорланиб “Тамом” сузида тугатилад



www.ziyouz.com kutubxonasi

## АЙ, ВСЕ КУМУШКИ ДОМОЙ

Рус халқ куйи

**Жонли**

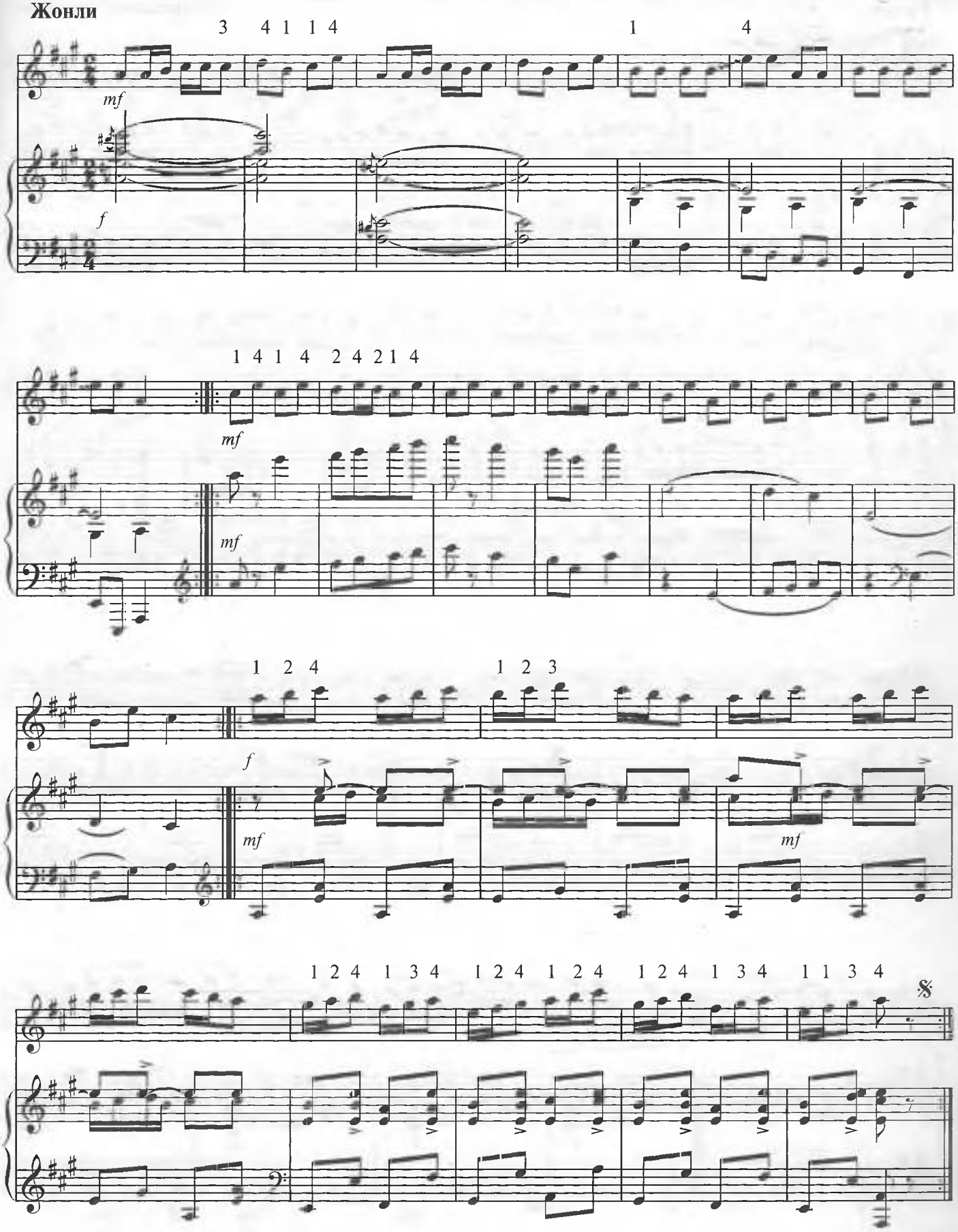




www.ziyouz.com kutubxonasi

## ЖЎЖАЛАРИМ

**Ўртача** *М.Ҳусайнли* **мусиқаси**

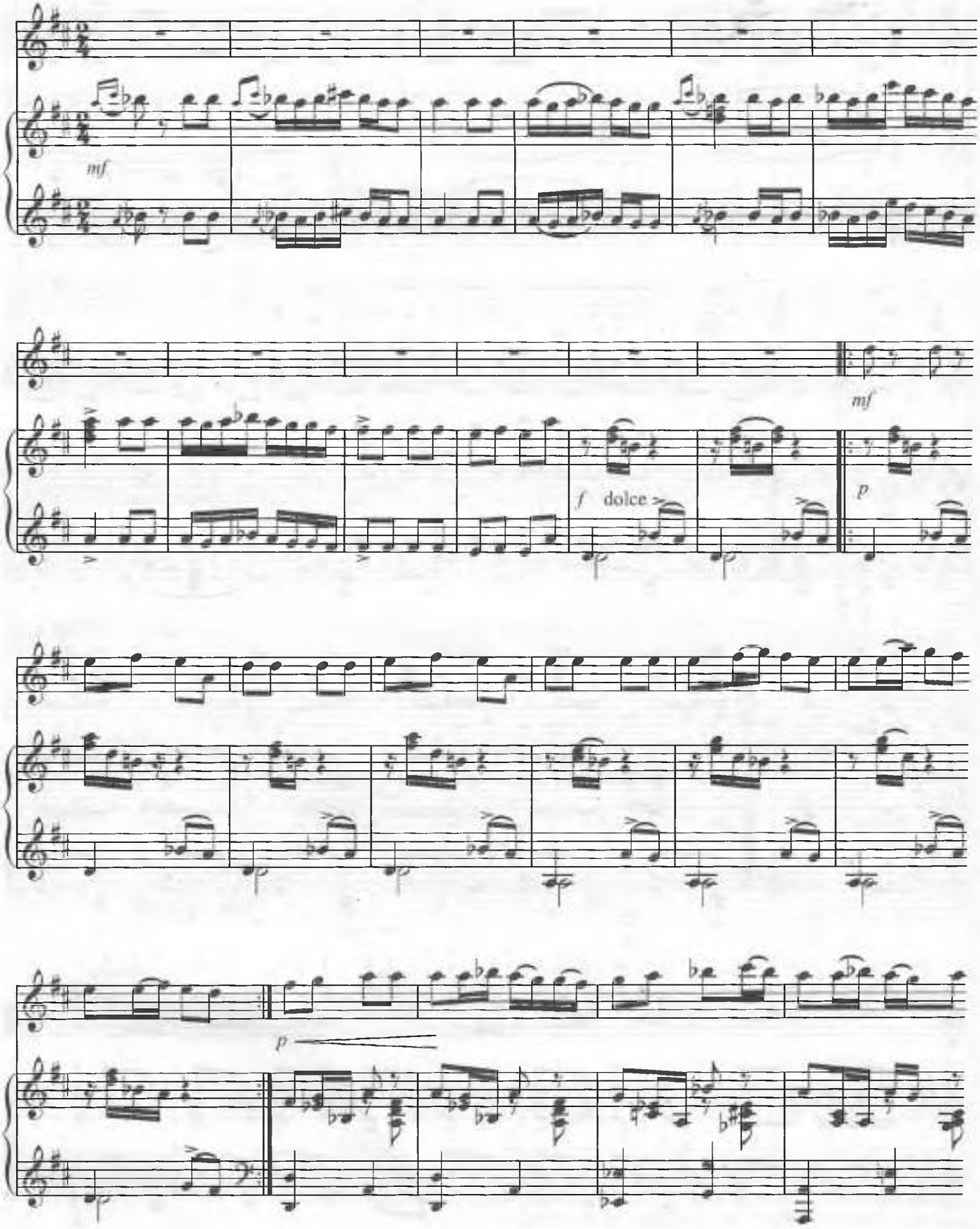




www.ziyouz.com kutubxonasi

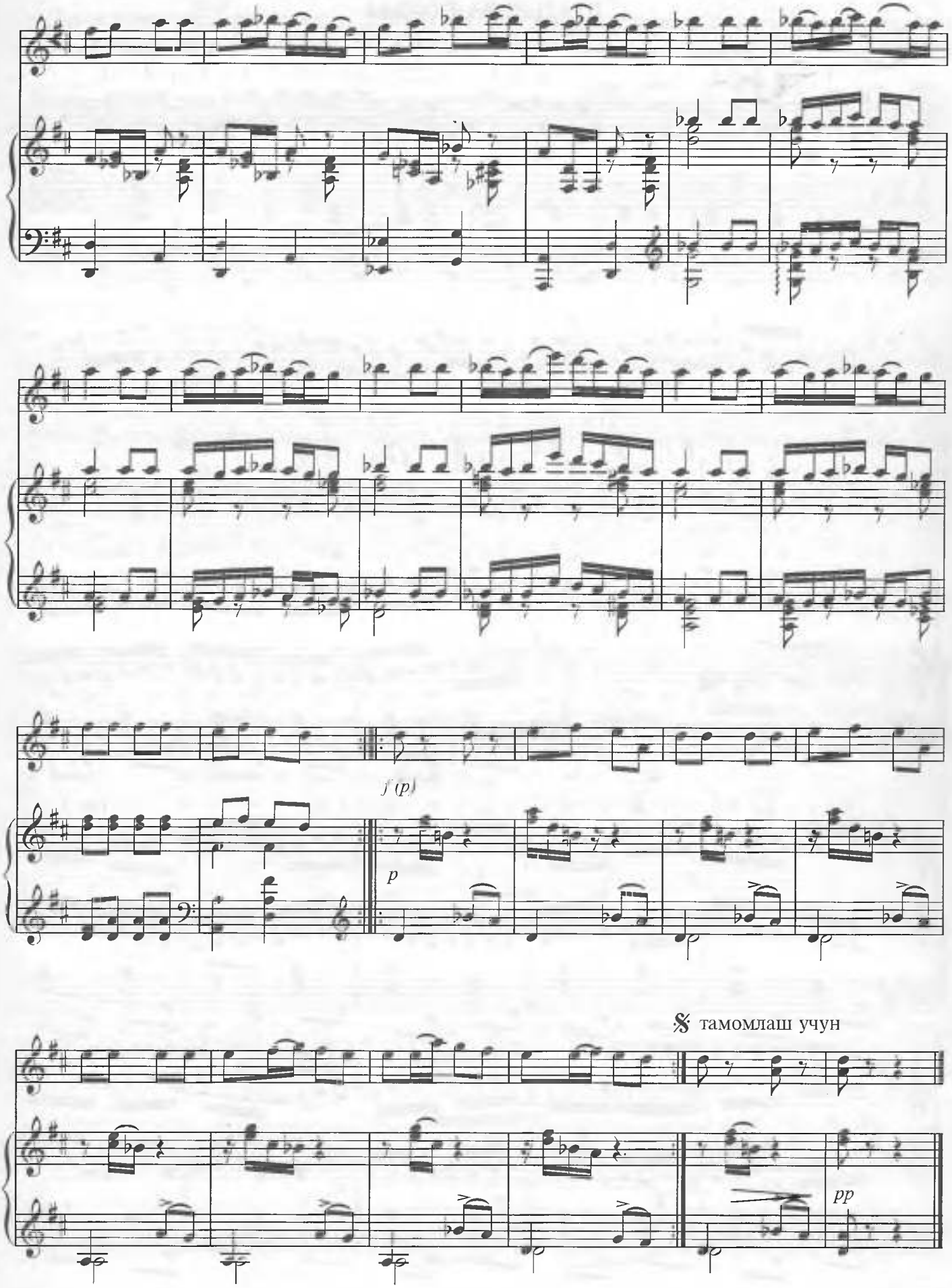




www.ziyouz.com kutubxonasi

# ИТАЛЬЯНЧА ПОЛЬКА

**Шўх** *С.Рахманинов* **мусиқаси**

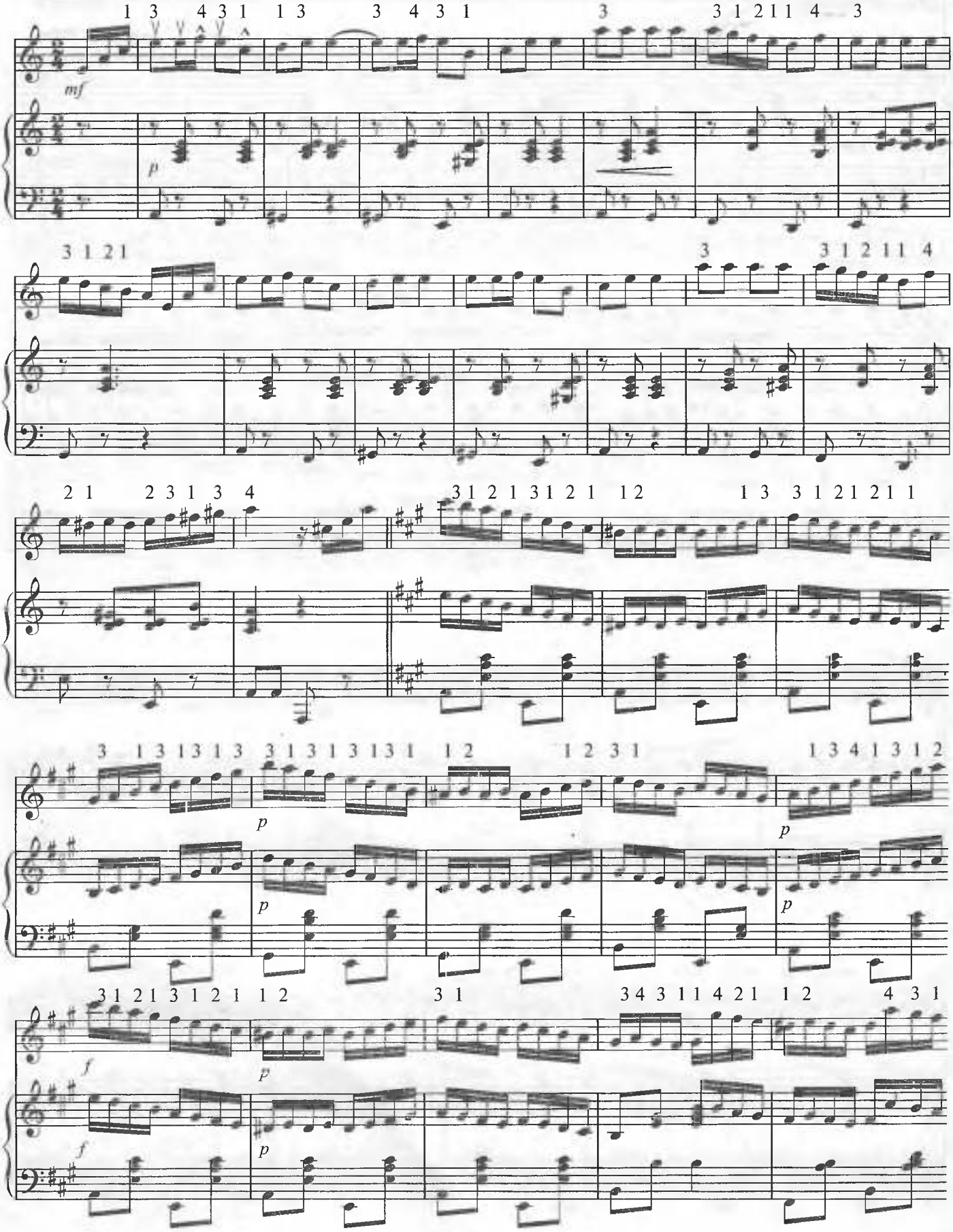




www.ziyouz.com kutubxonasi

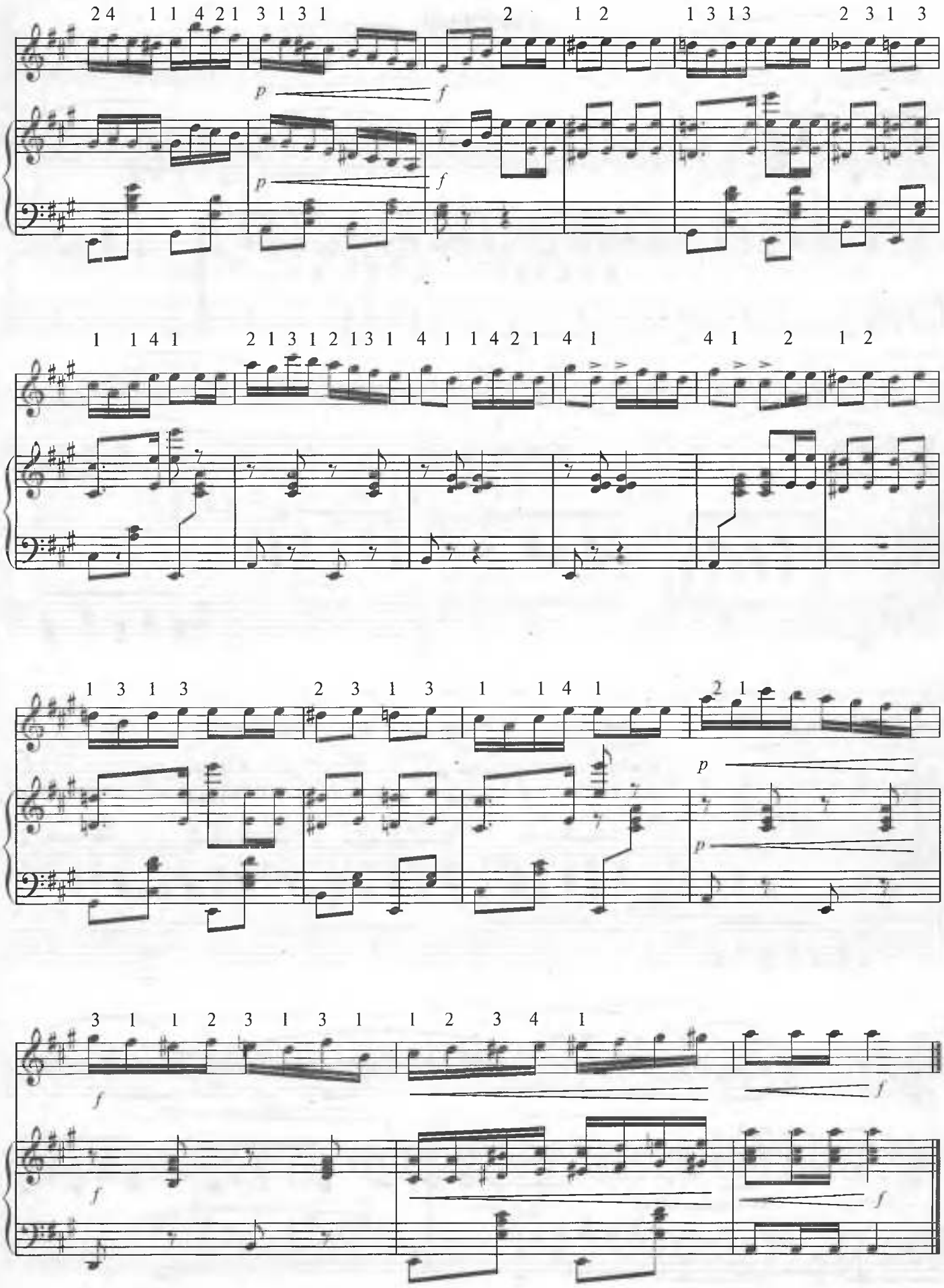




www.ziyouz.com kutubxonasi

# СЕРЕНАДА

**Moderato** ***Ф.Шуберт*** **мусиқаси**

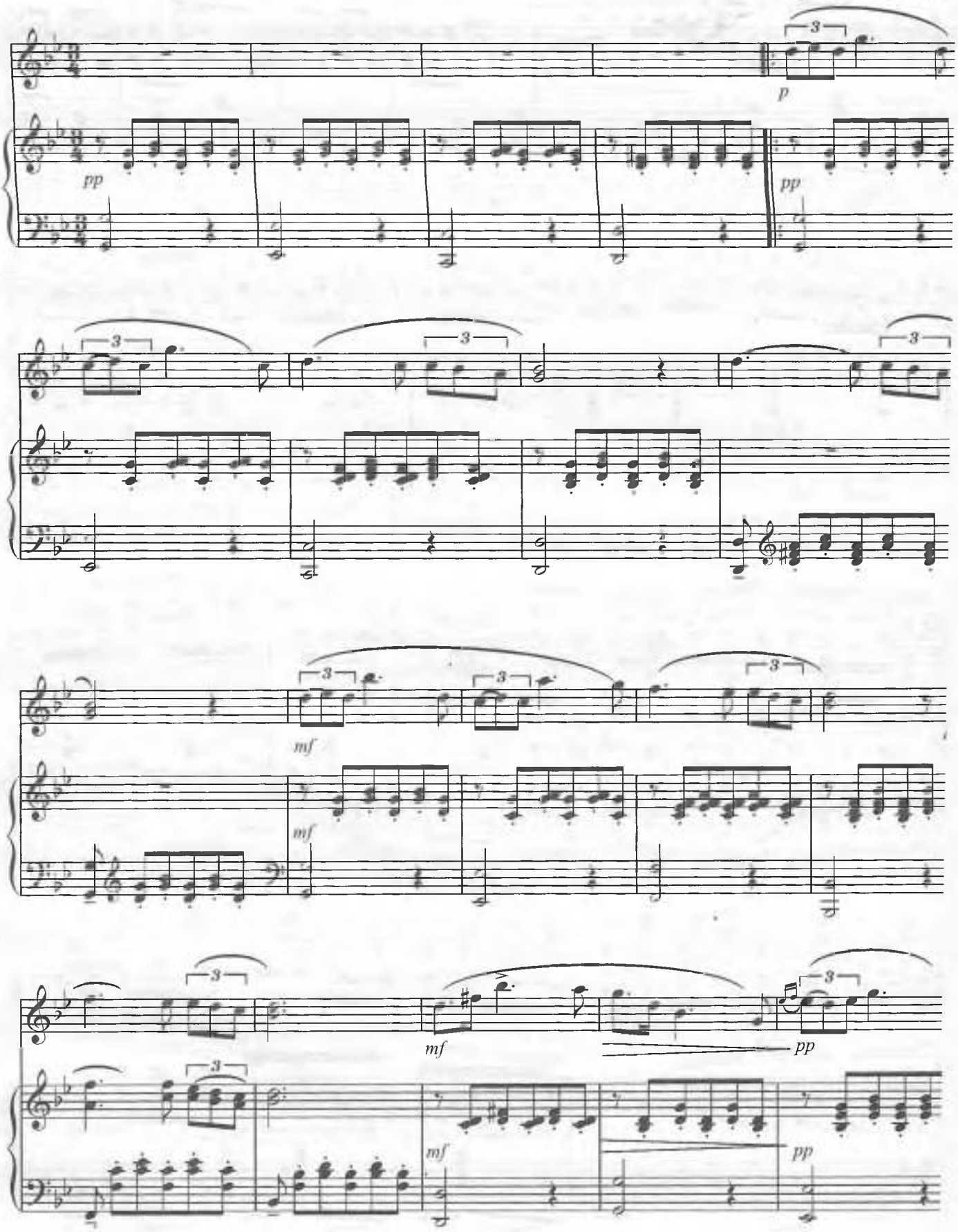




www.ziyouz.com kutubxonasi

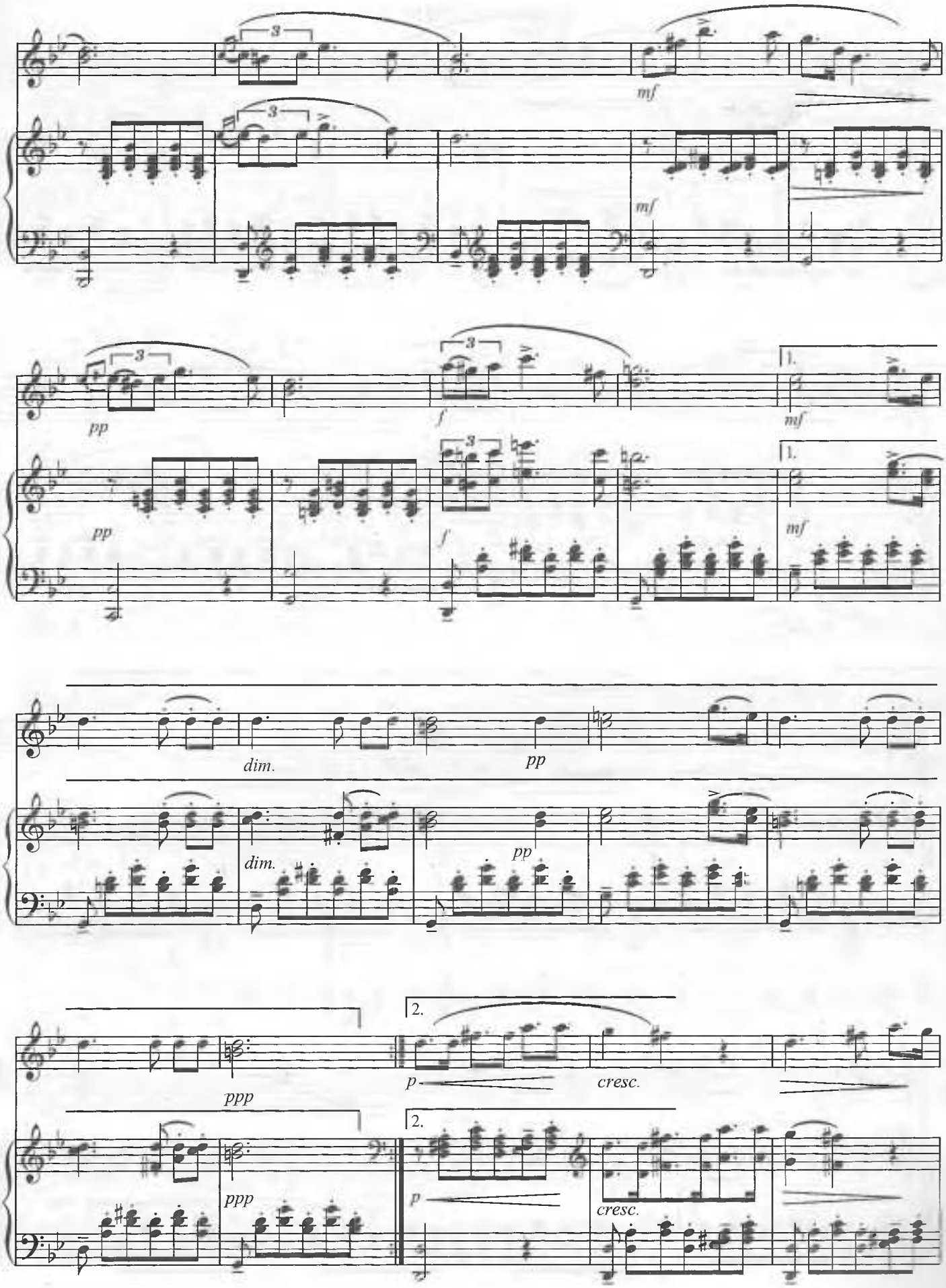




www.ziyouz.com kutubxonasi

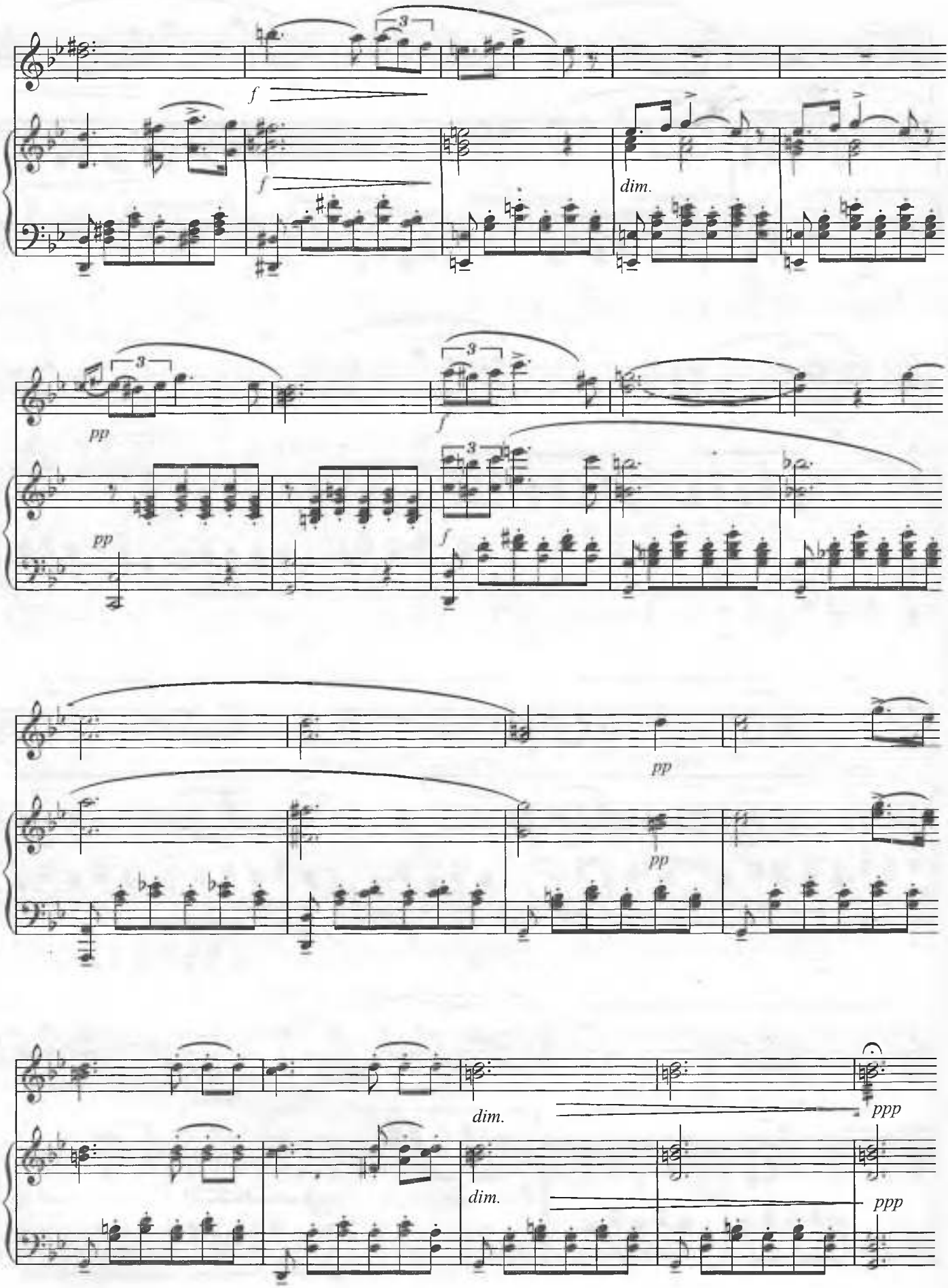




www.ziyouz.com kutubxonasi

# АНИТРА РАҚСИ

**Allegretto** *Э.Григ* **мусиқаси**

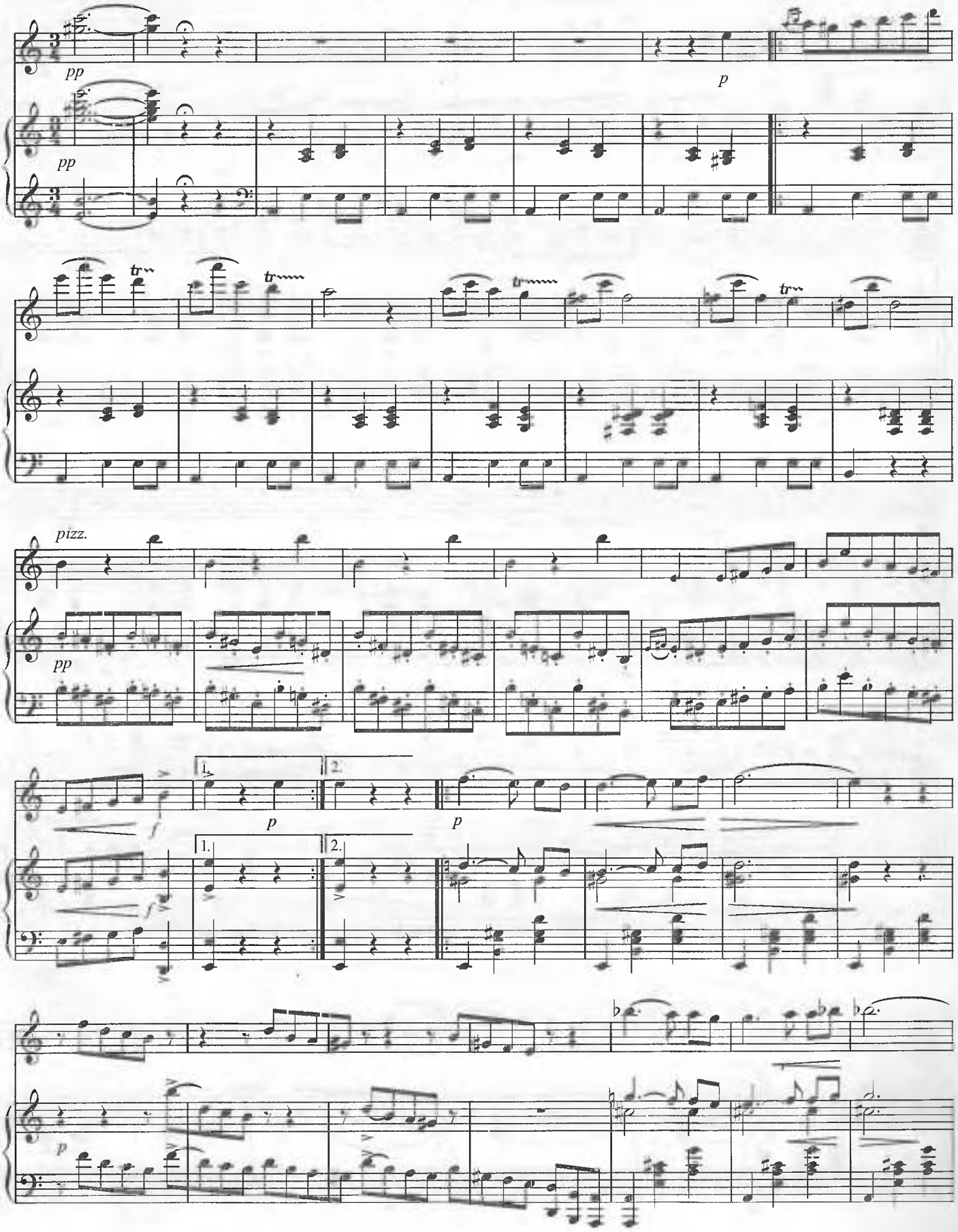




www.ziyouz.com kutubxonasi

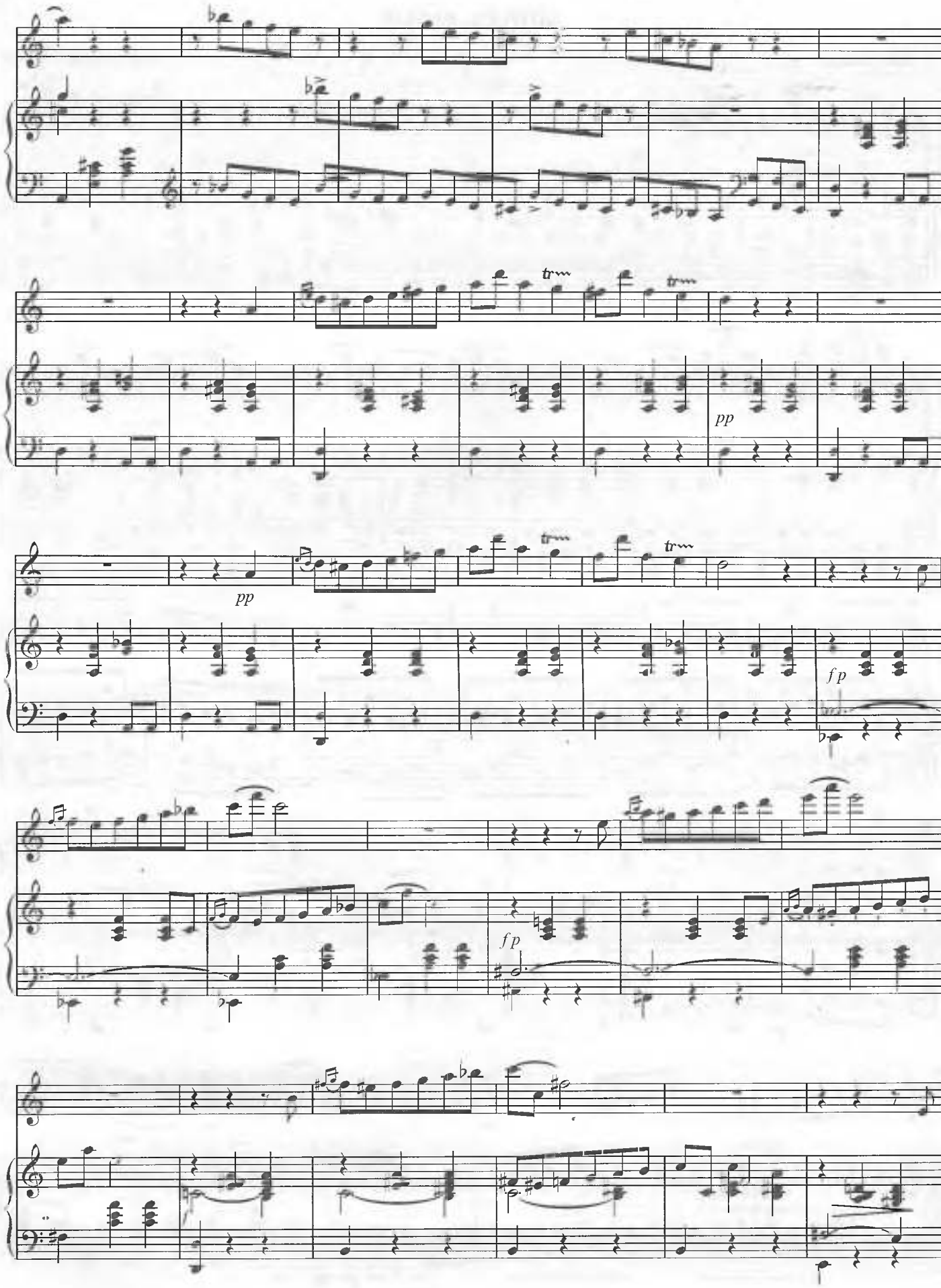




www.ziyouz.com kutubxonasi

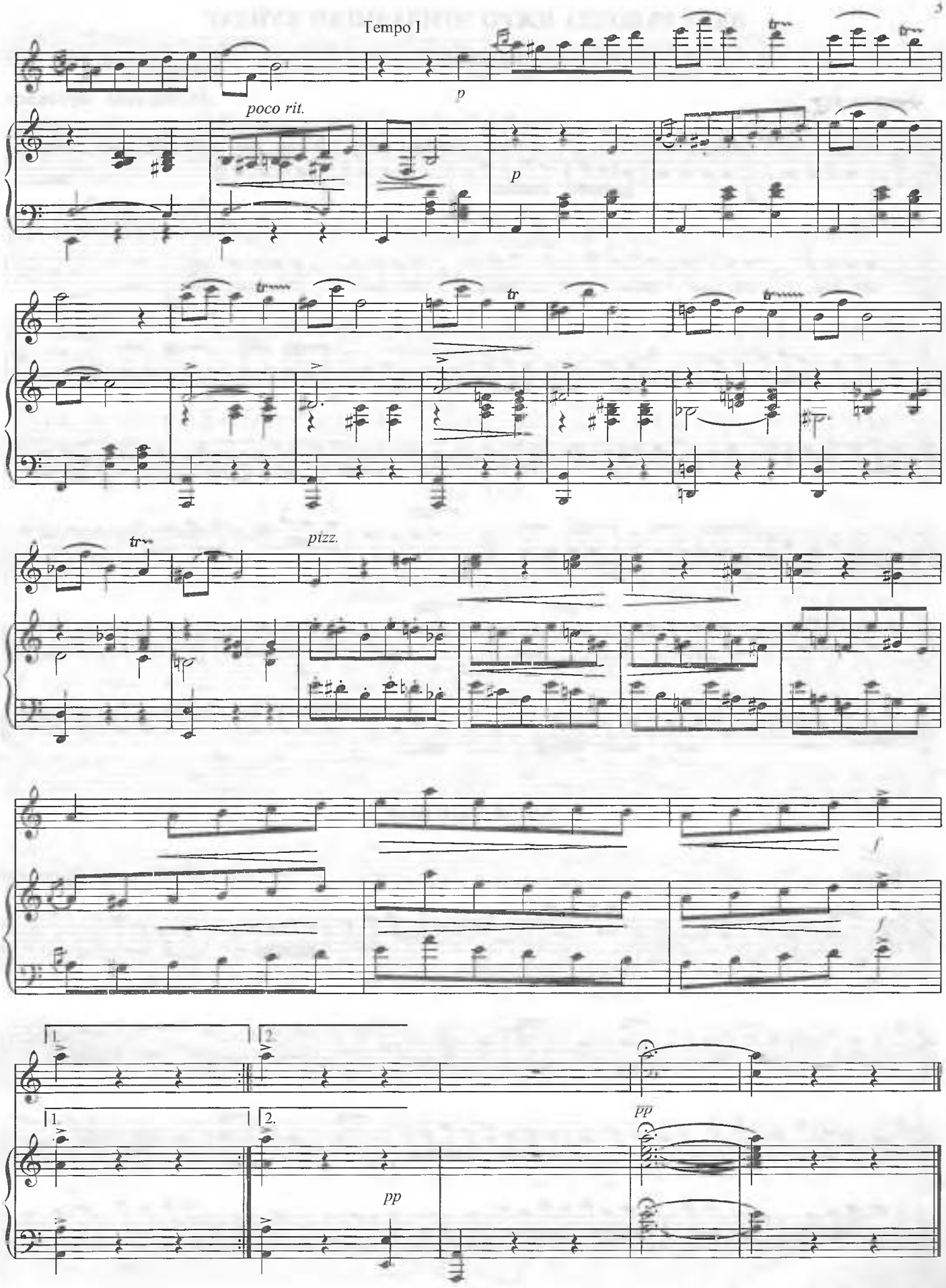




www.ziyouz.com kutubxonasi

# ЯККА РУБОБДА ИЖРО ЭТИЛАДИГАН КУЙЛАР

## ГУЛШАН

**Ўртача тез** — ***М.Мирзаев*** **мусиқаси**

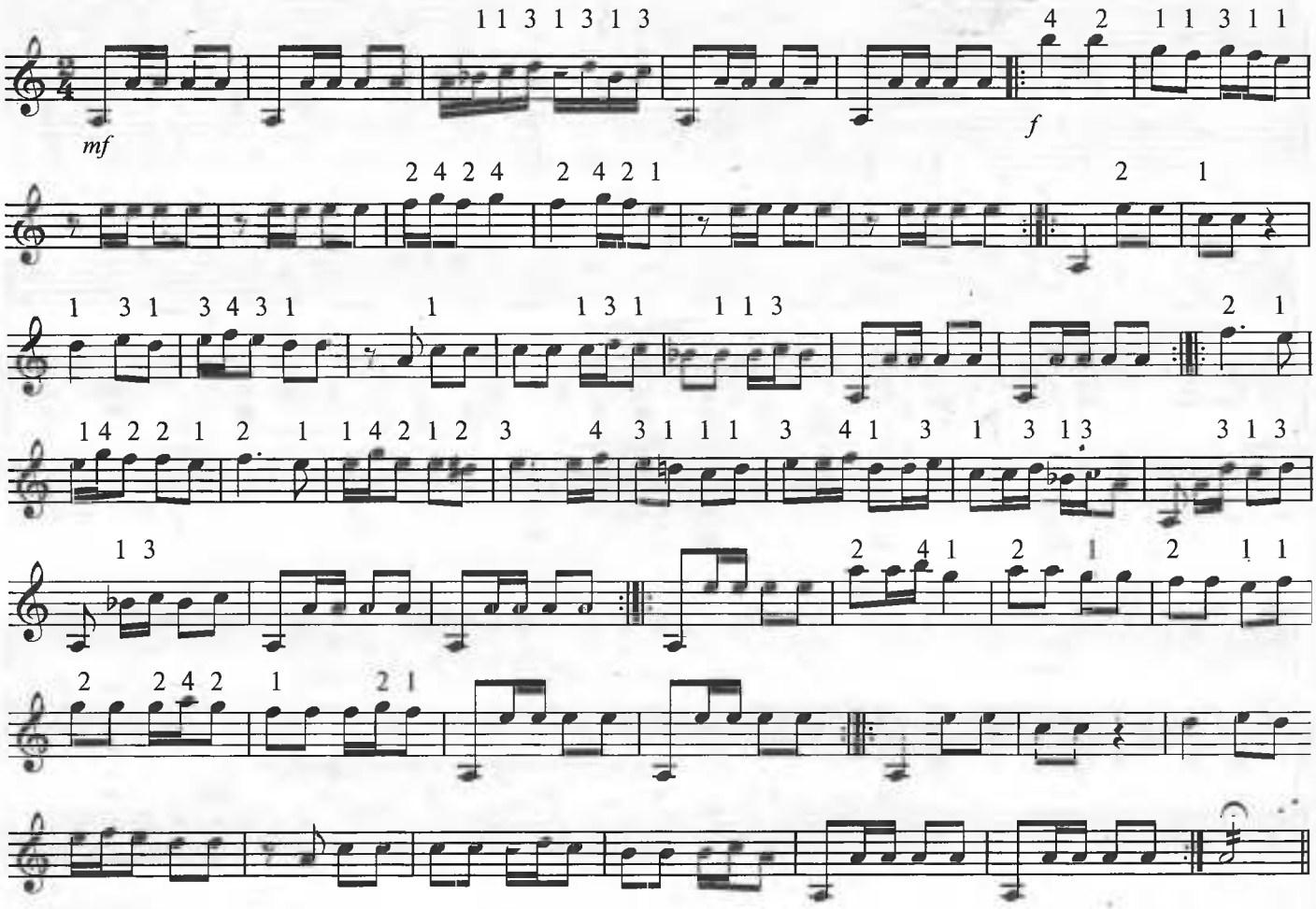


## ЯНГИ ТАНОВАР

**Allegro** — ***М.Мирзаев*** **мусиқаси**

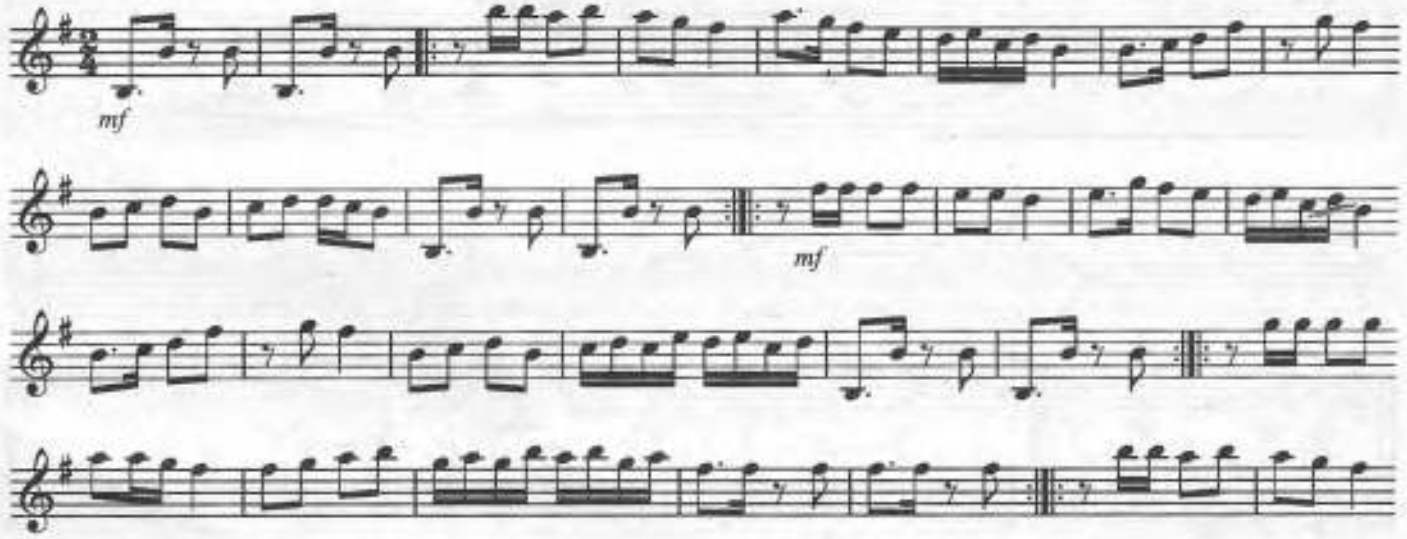




www.ziyouz.com kutubxonasi

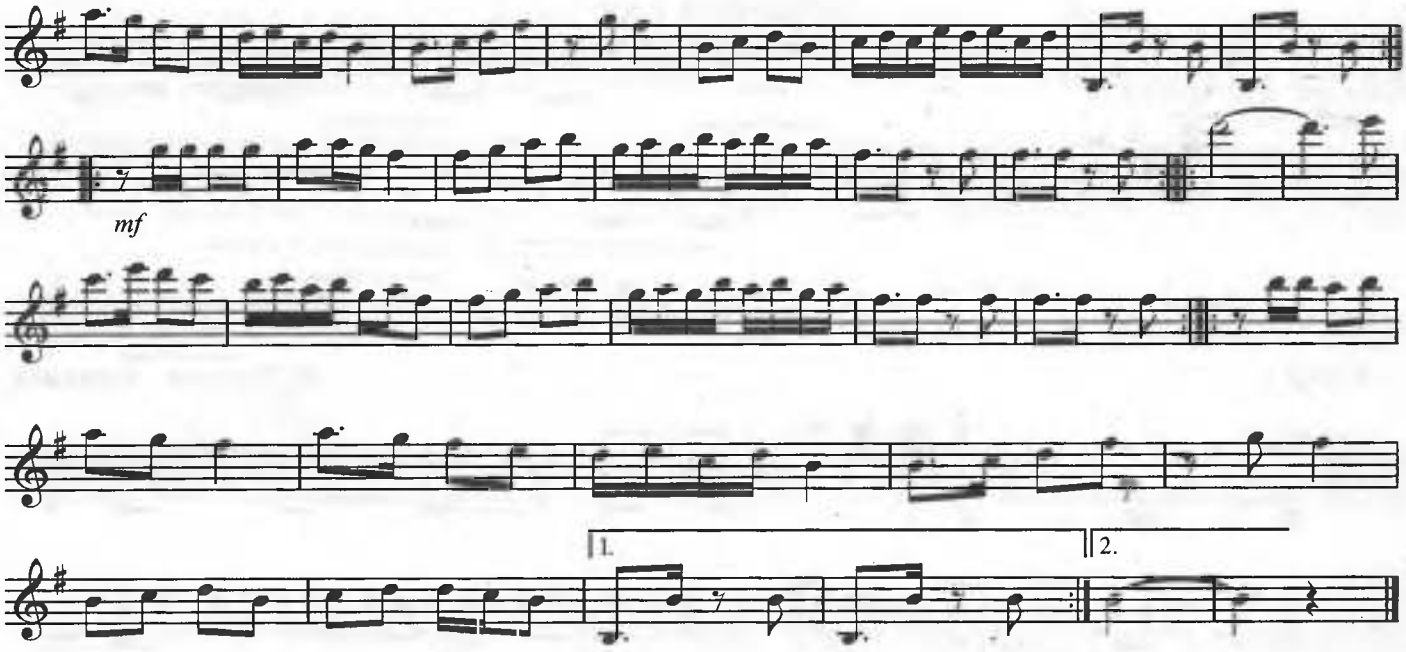


## ОРЗУ ДИЛ

**Ўртача, лирик характерда** ***М.Мирзаев*** **мусиқаси**

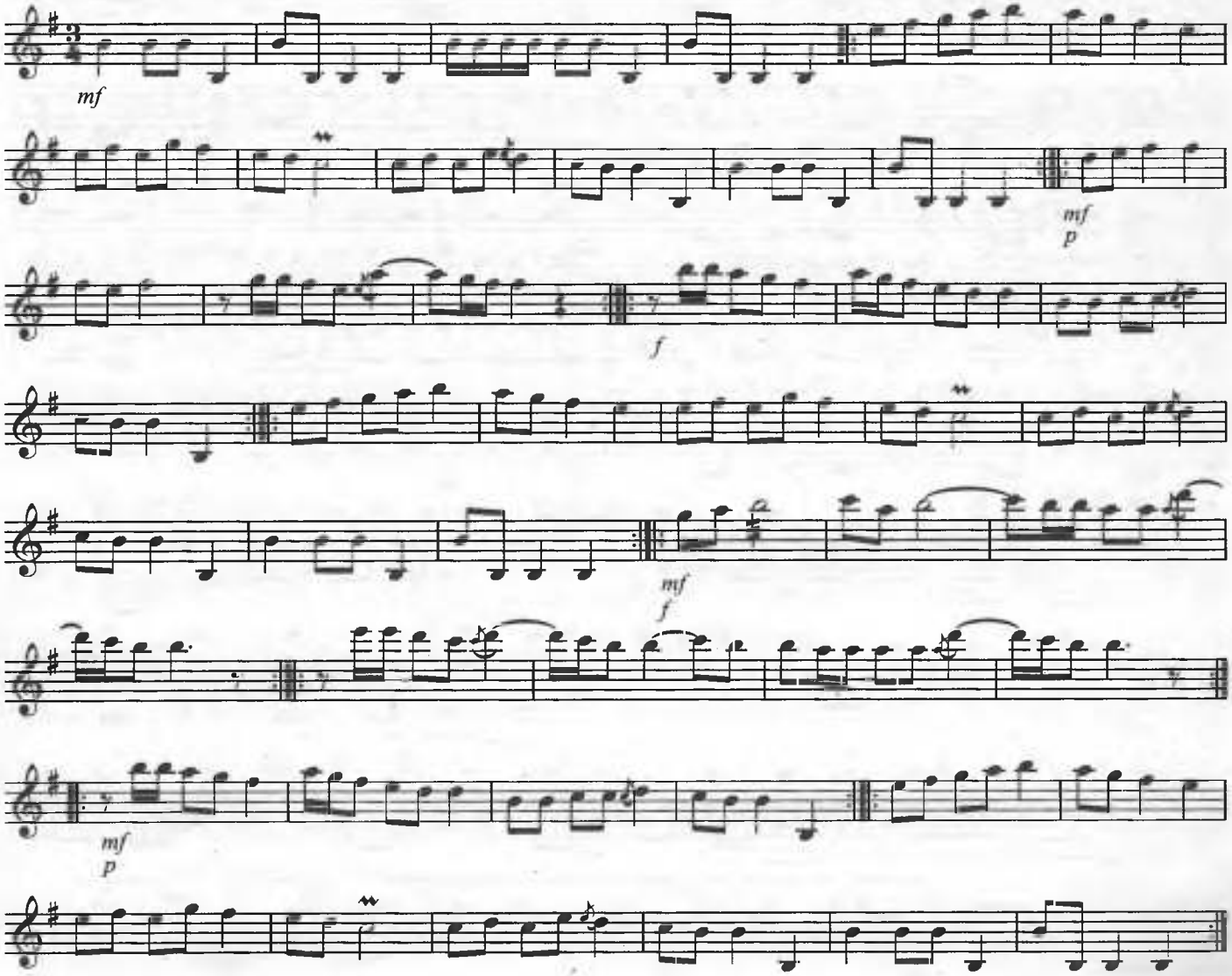




www.ziyouz.com kutubxonasi

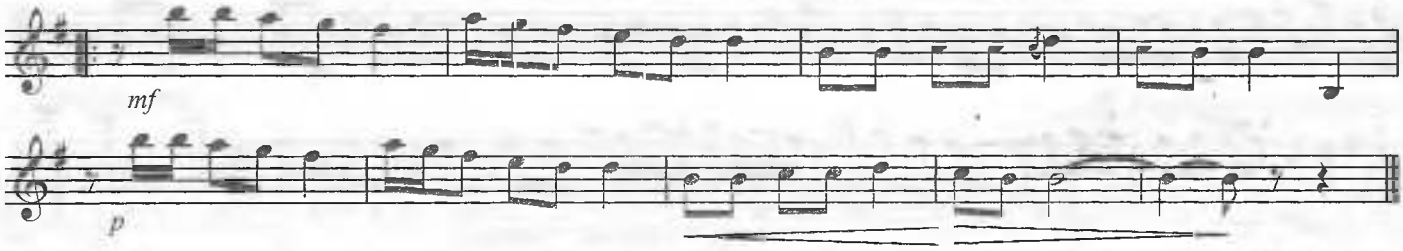


## ЎЛКАМ ТАРОНАСИ

**Енгил** *Р.Турсунов* **мусиқаси**

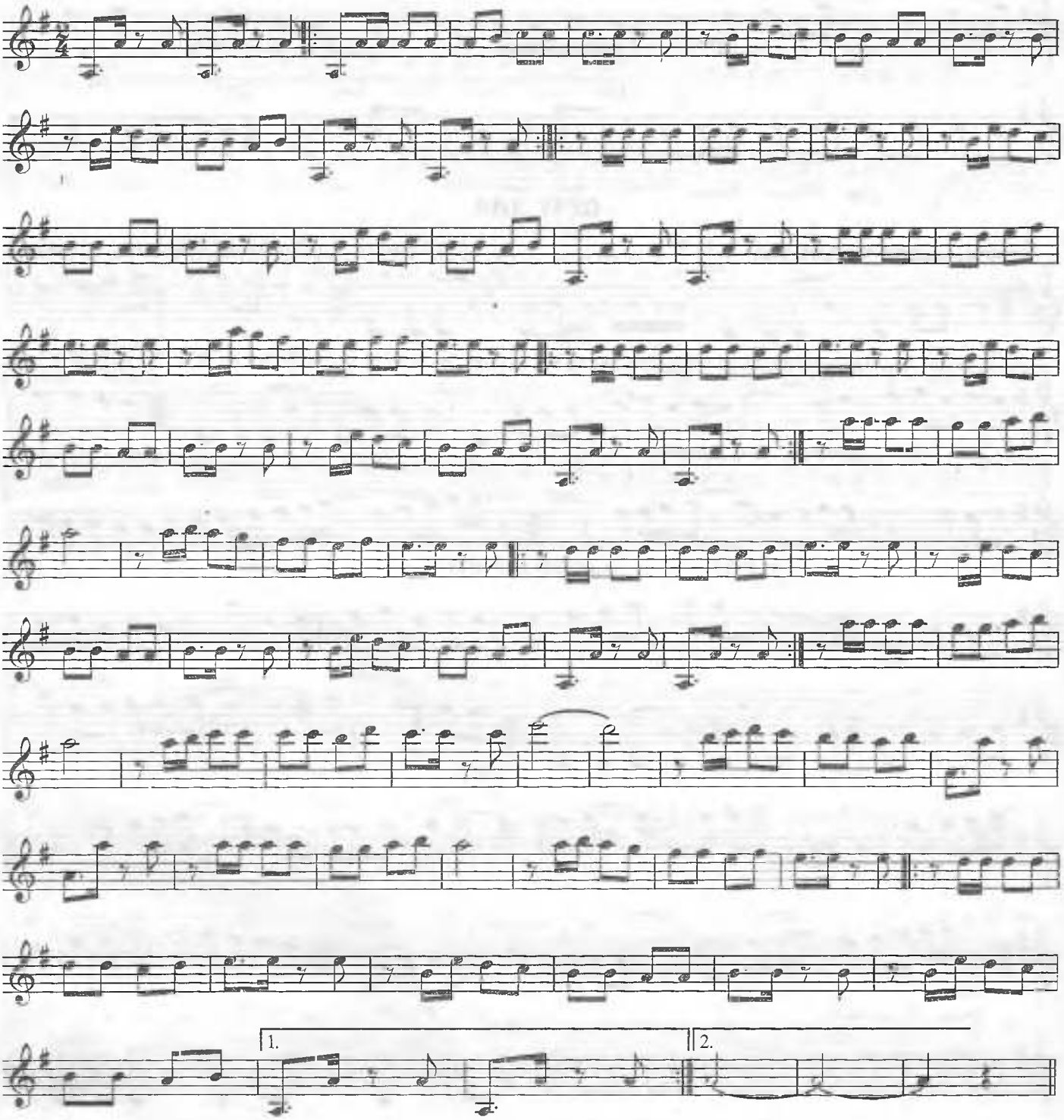




www.ziyouz.com kutubxonasi

# ДИЛ КУЙЛАСИН

**Ўртача тезликда** *М.Мирзаев* **мусиқаси**

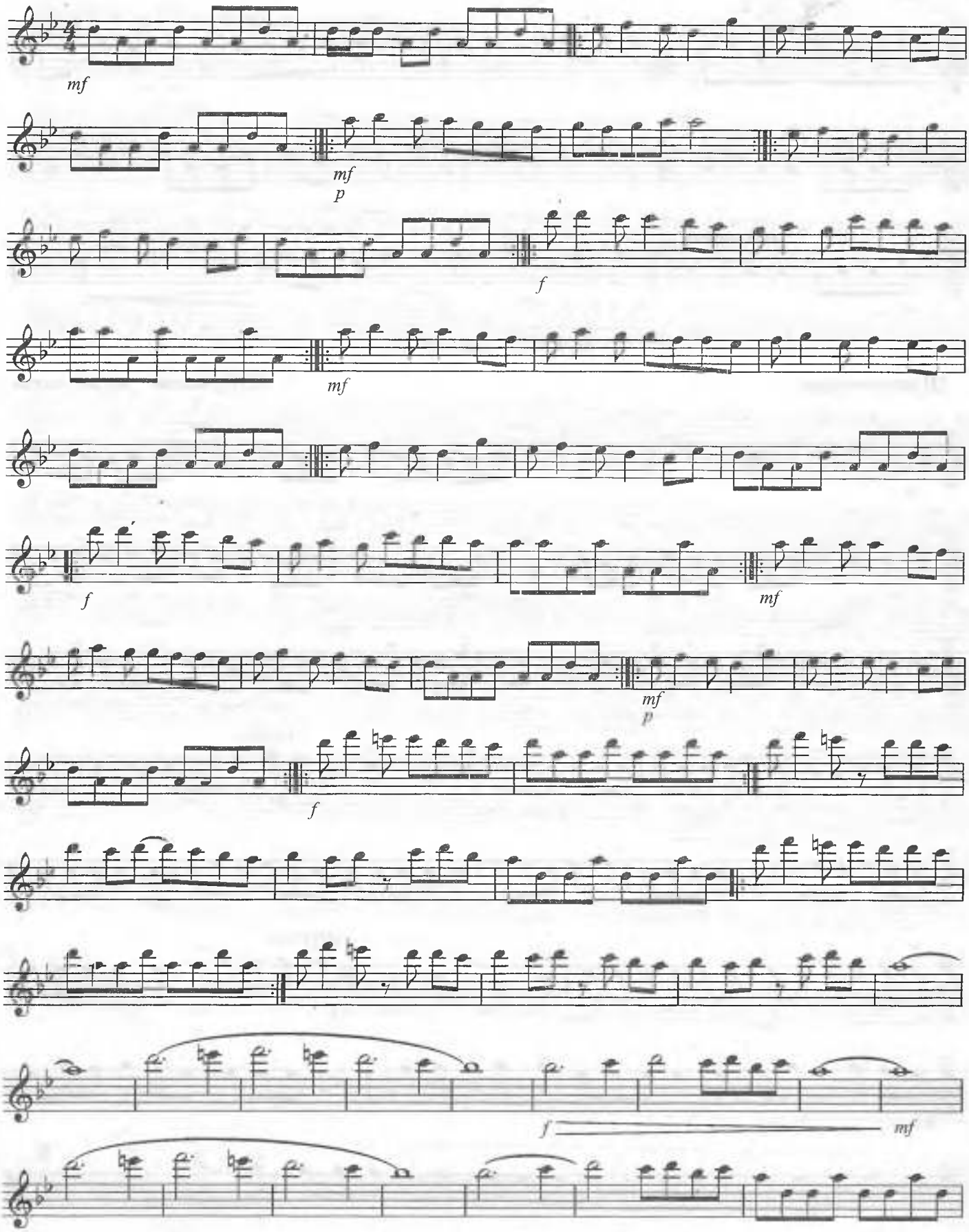




www.ziyouz.com kutubxonasi

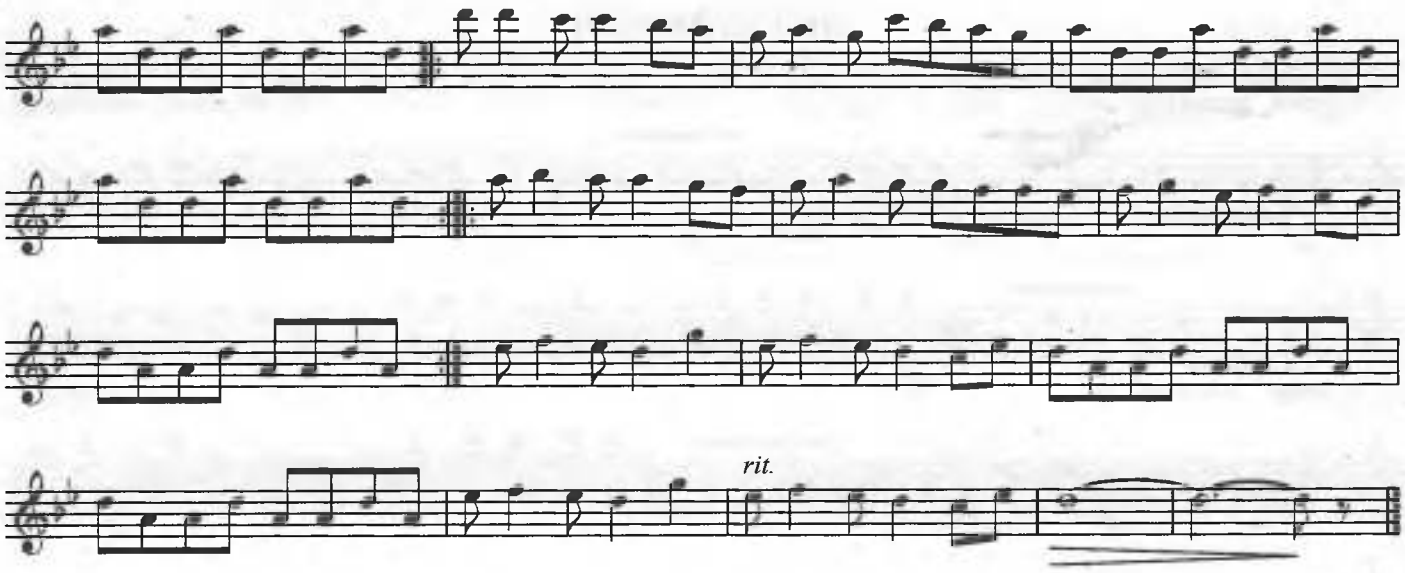


## ХОРАЗМ ЛАЗГИСИ

**Шошилмасдан** ***Ҳ.Нурматов*** **нотага олган**

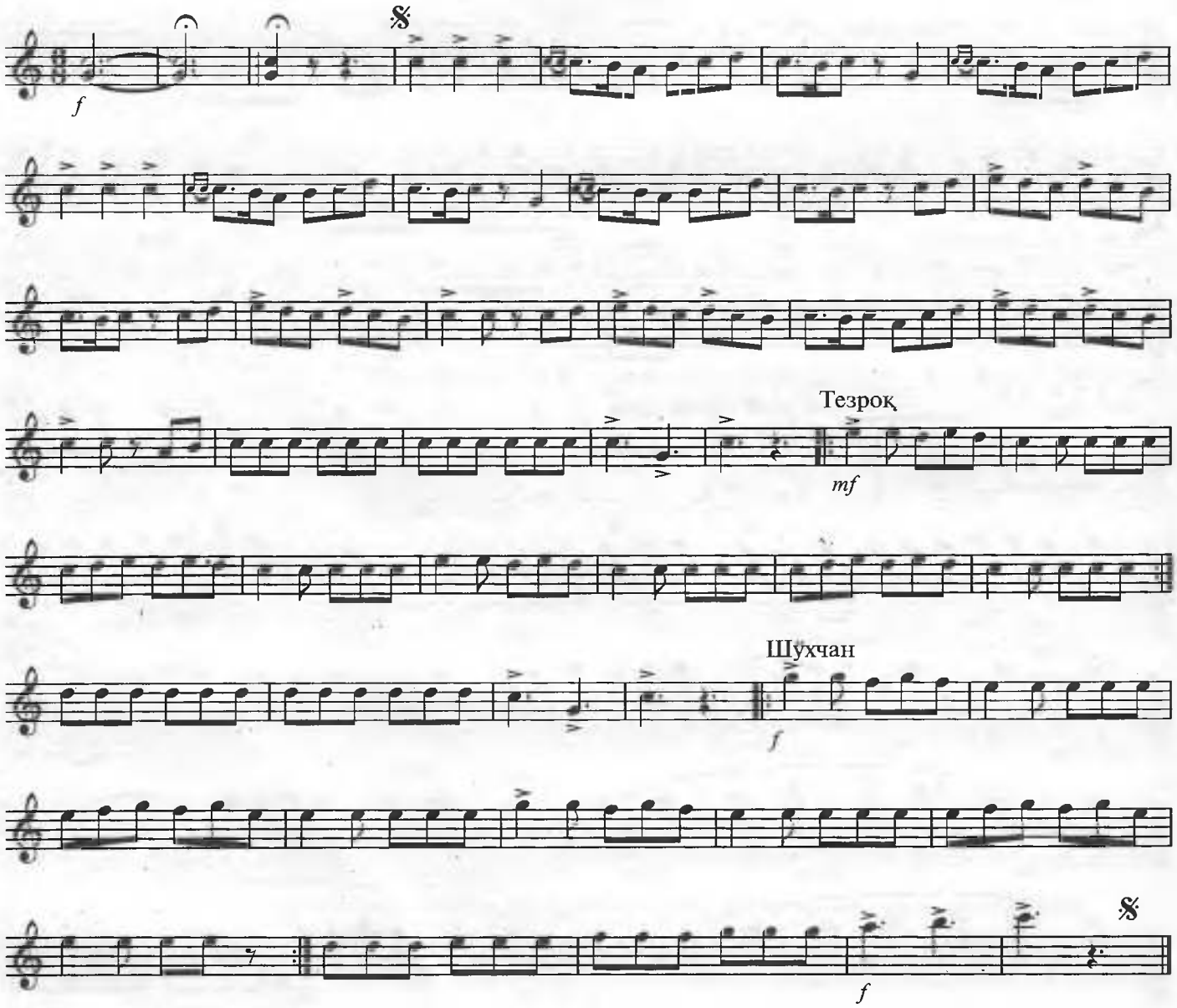




www.ziyouz.com kutubxonasi

# САБОҲ

**Шошилмасдан** Халқ куйи

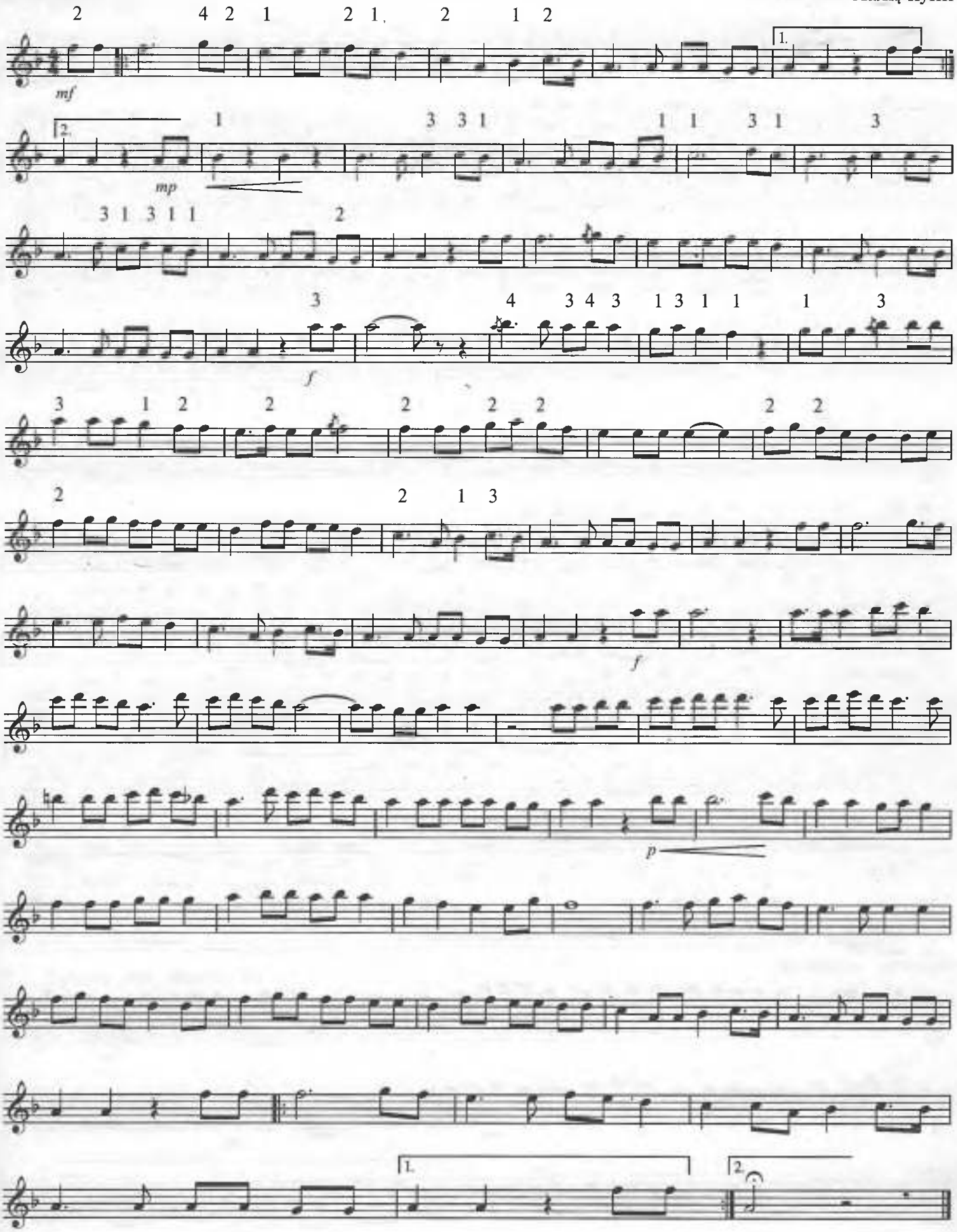




www.ziyouz.com kutubxonasi

## ФАРҒОНАЧА РЕЗ

**Енгил** Халқ куйи

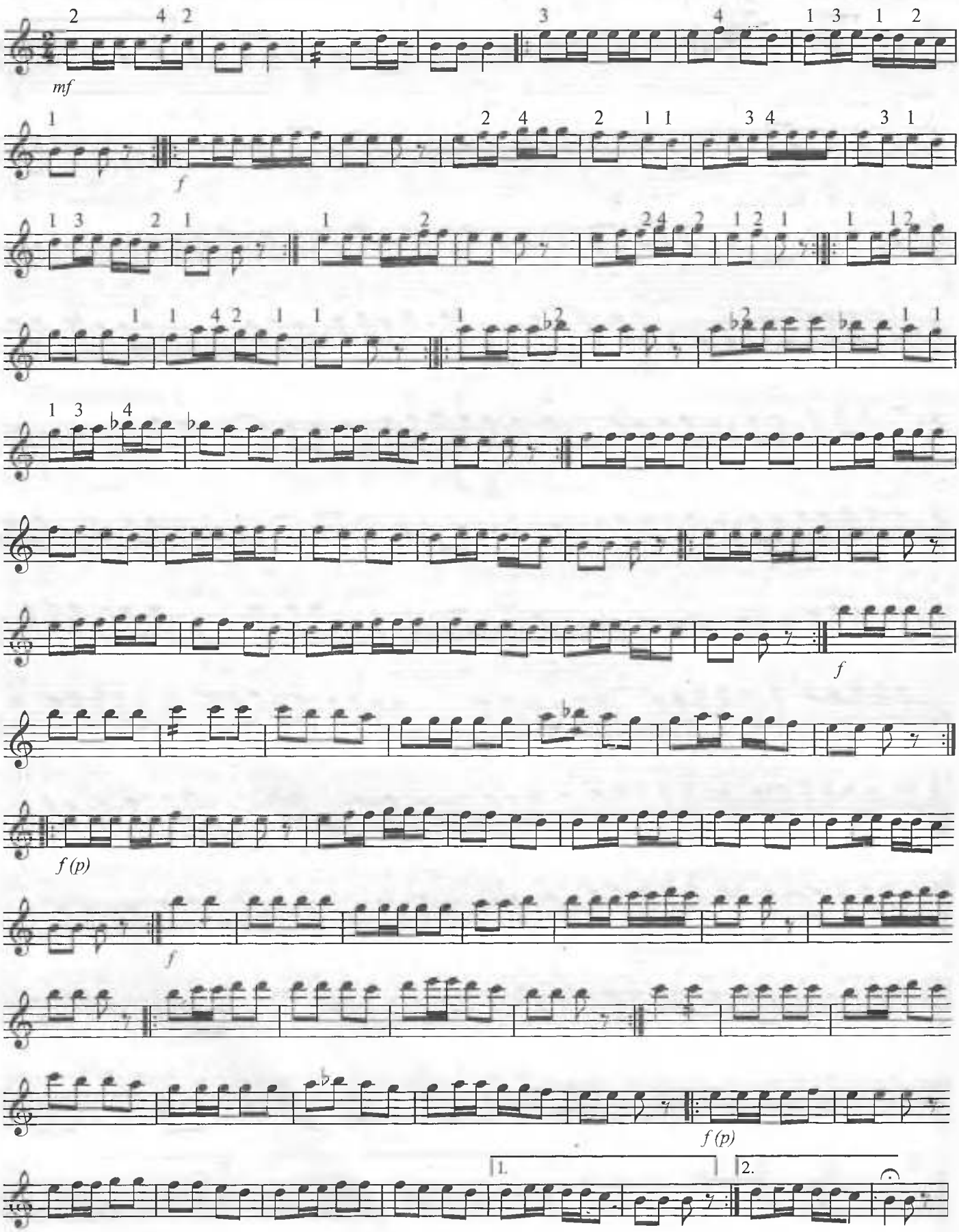




www.ziyouz.com kutubxonasi

## НАЗОКАТ

**Ўртача тез** — ***Р.Турсунов*** **мусиқаси**

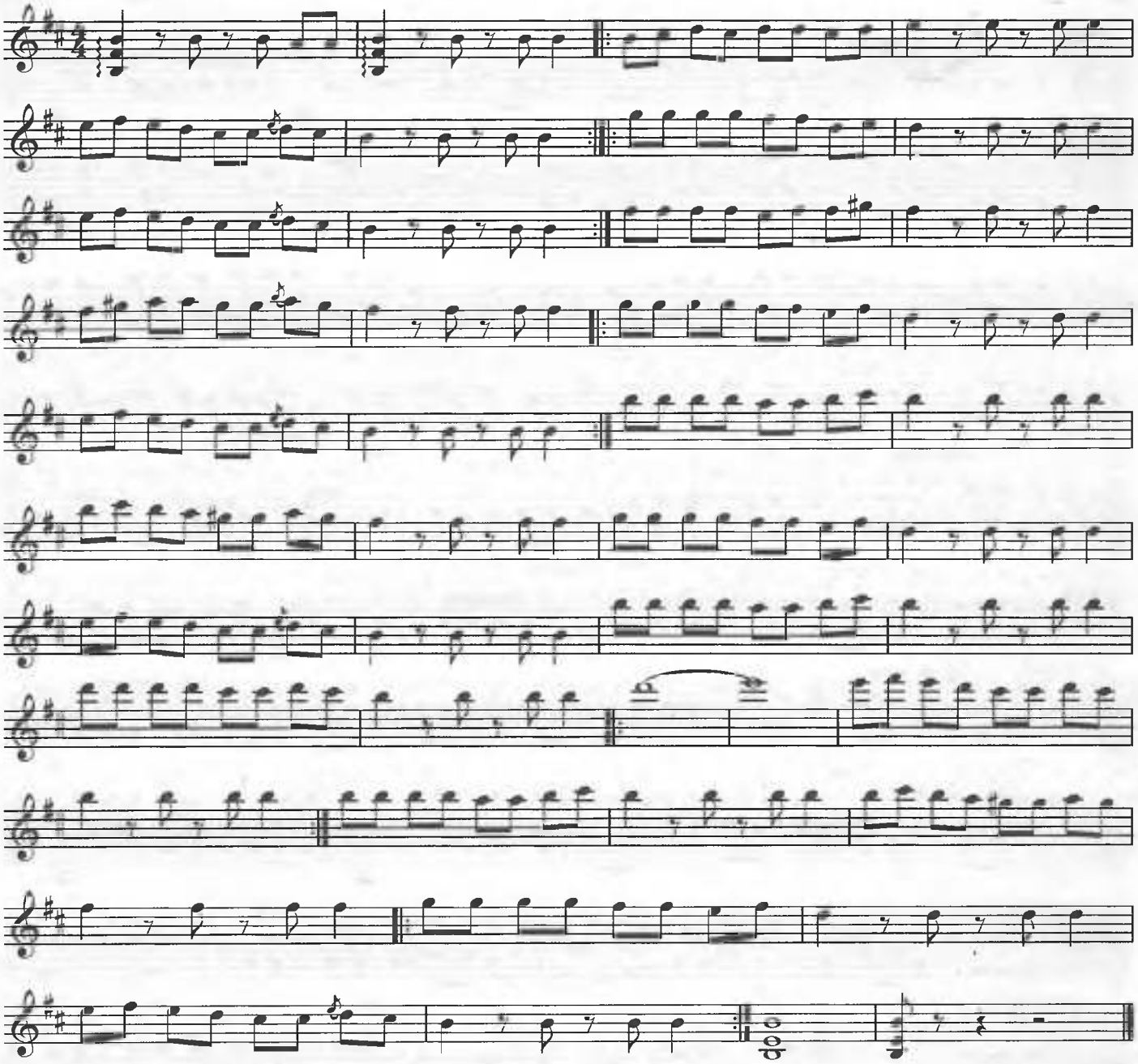

## РАЪНО ЎЙНАСИН

**Ўртача тез, жозибали** — ***М.Ниёзов*** **мусиқаси**

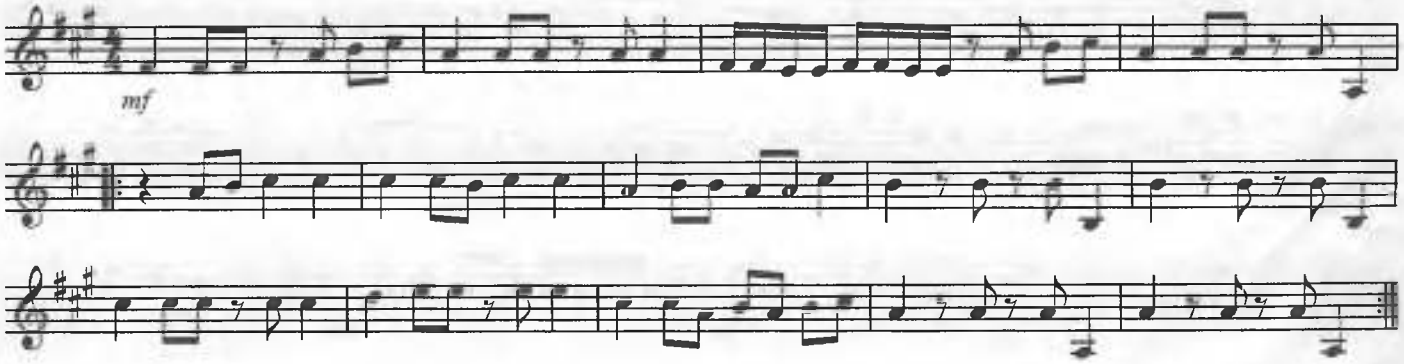




www.ziyouz.com kutubxonasi

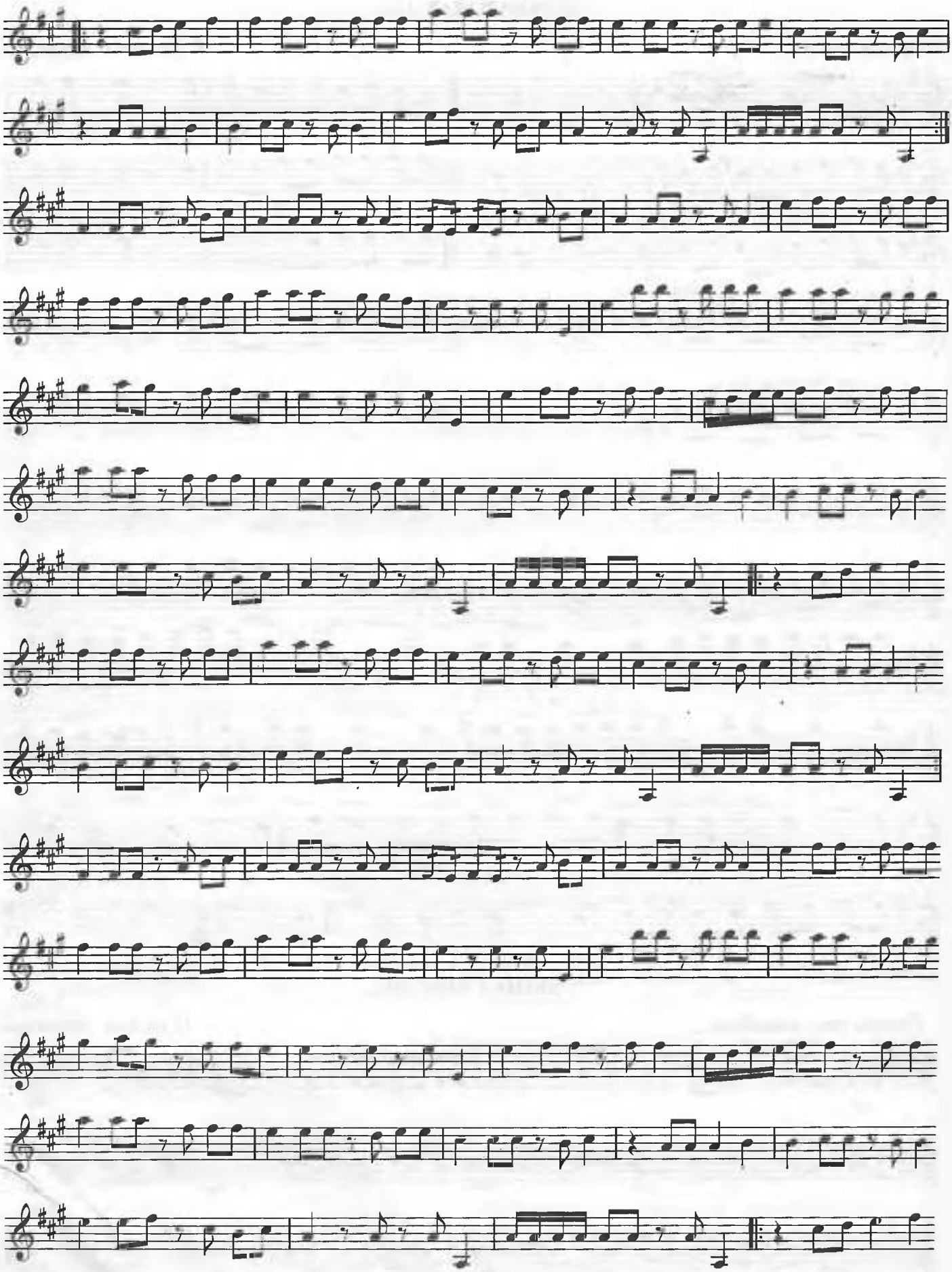



www.ziyouz.com kutubxonasi

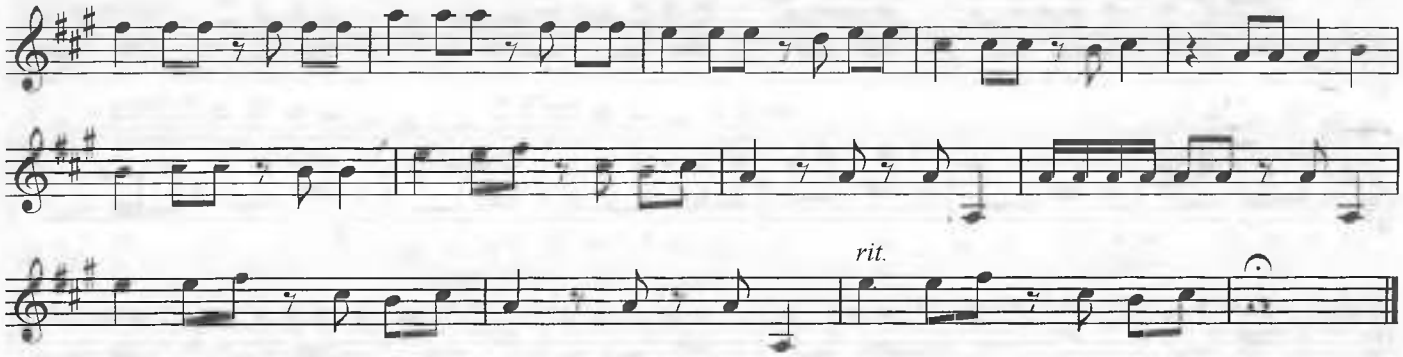


## ДИЛХИРОЖ

**Allegro** Ўзбек халқ куйи

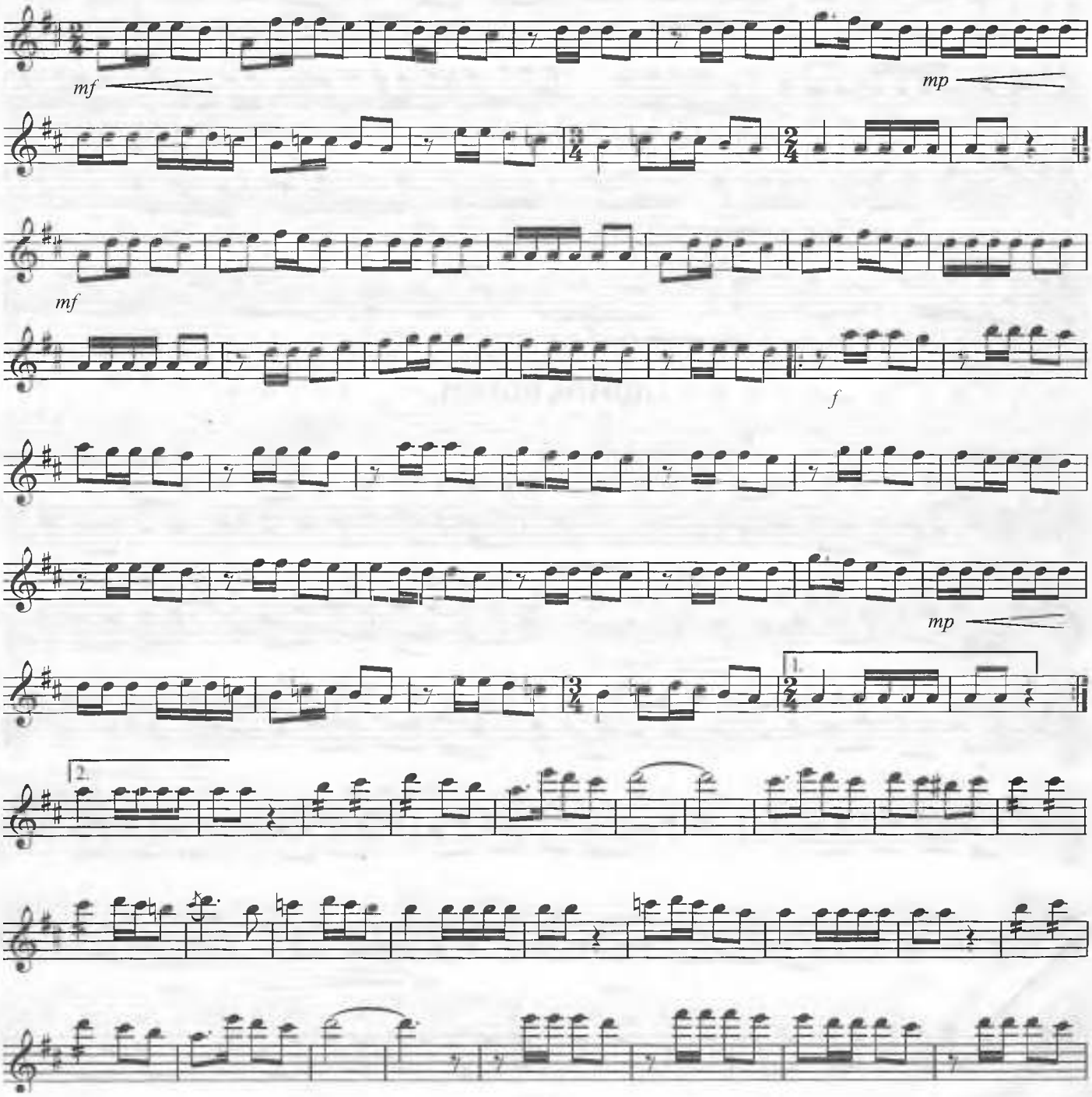




www.ziyouz.com kutubxonasi

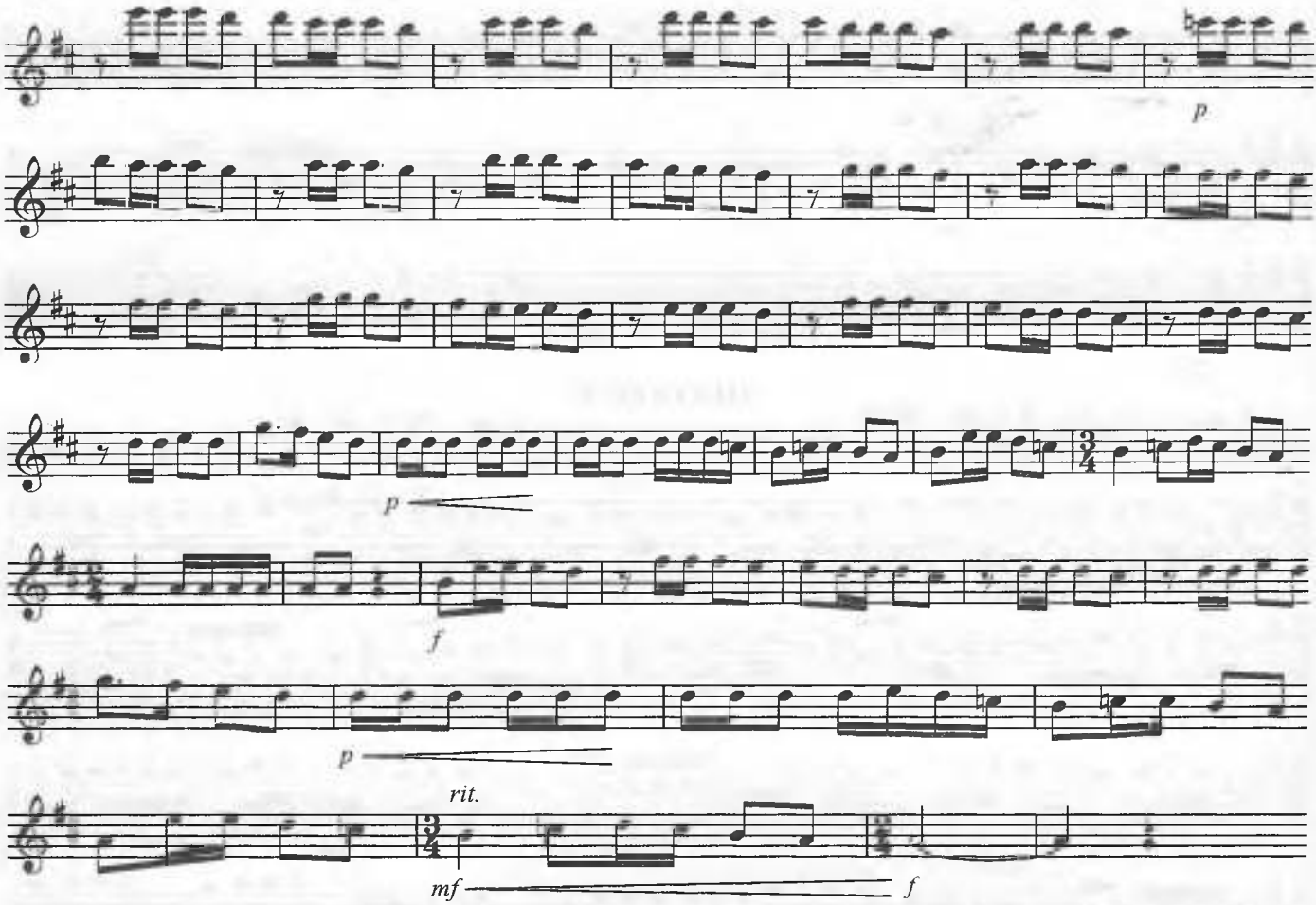


## НОРИМ-НОРИМ

**Allegretto** Ўзбек халқ куй

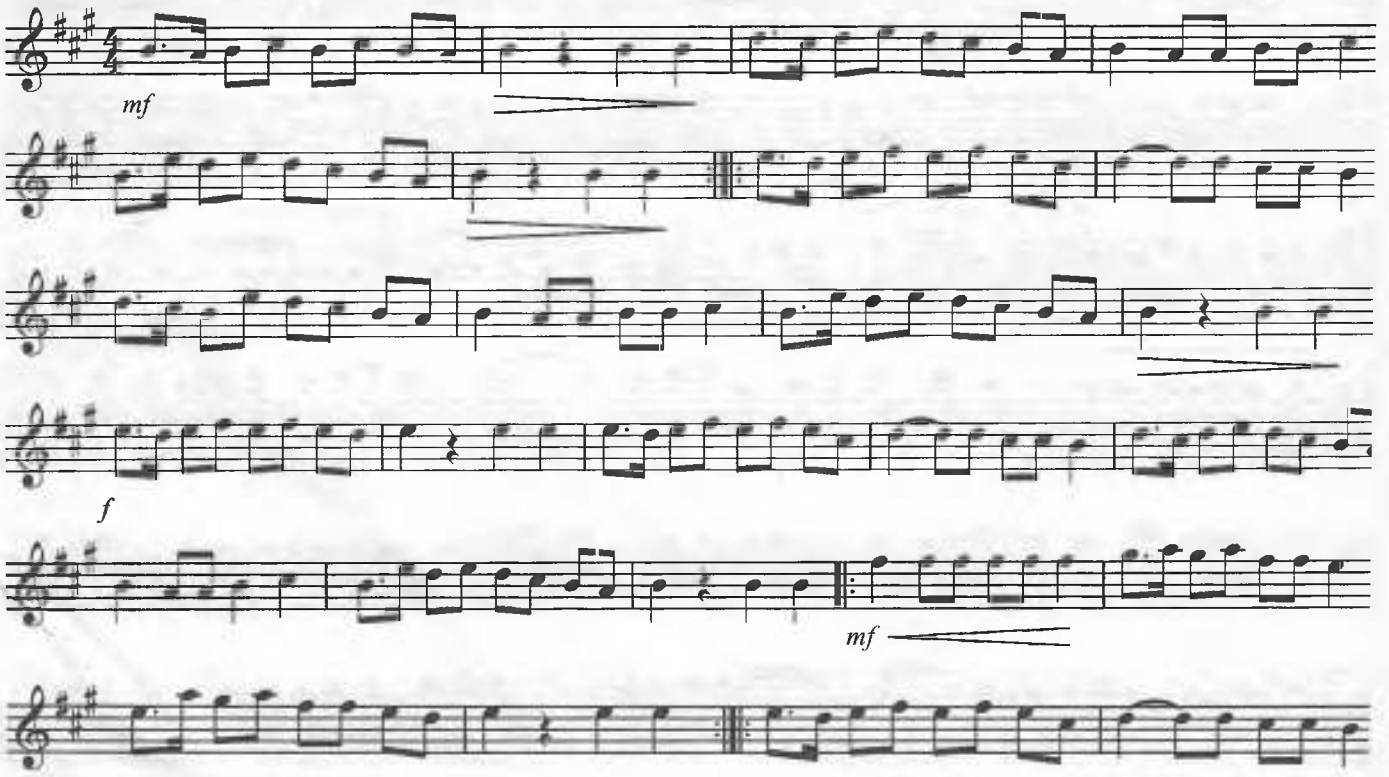




www.ziyouz.com kutubxonasi

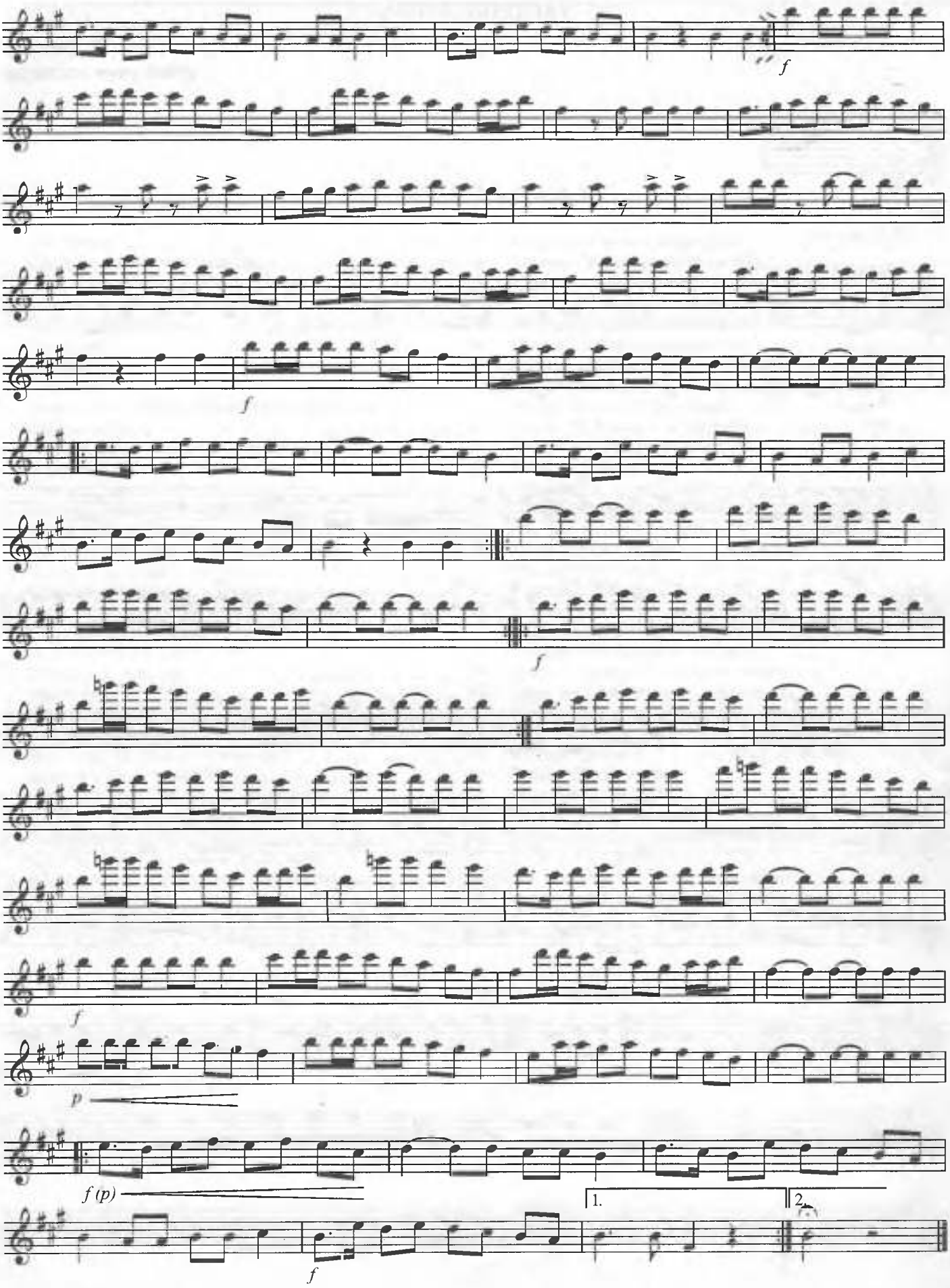




www.ziyouz.com kutubxonasi

# ГАРДУНИ ДУГОҲ

*Р.Қосимо*
**рубоб учун мослага**

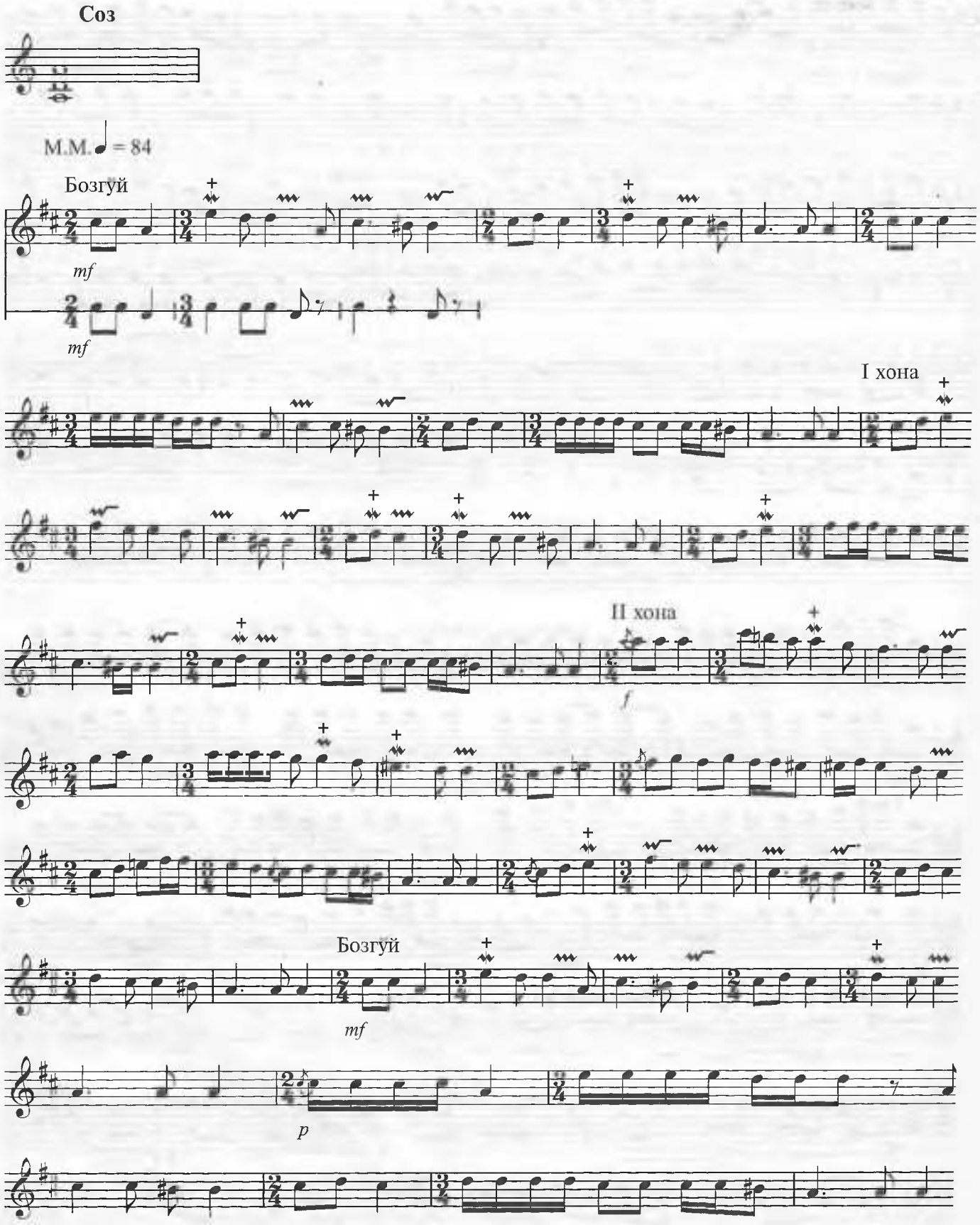




www.ziyouz.com kutubxonasi

## М У Н Д А Р И Ж А


Сўз боши ..... 3
Қашқар рубобнинг тузилиши ..... 4
Нота ҳақида қисқача маълумот ..... 6
Рубобда зарбларни ижро этиш ..... 13
Позициялар жадвали ..... 14
Машқлар ..... 16
Куйлар ..... 17
Этюдлар ..... 20
Фортепиано жўрлигида ижро этиладиган куй ва асарлар ..... 27
Эрталаб (*М.Муҳамаджонова* мусиқаси) ..... 27
Қушлар (*Ф.Амиров* мусиқаси) ..... 27
Саломат (*Ил.Акбаров* мусиқаси) ..... 28
Ёшлик (*Ф.Назаров* мусиқаси) ..... 29
Кулча нон (*И.Ҳамроев* мусиқаси) ..... 29
Пахтаой (*Ф.Назаров* мусиқаси) ..... 30
Гулхан (*Д.Зокиров* мусиқаси) ..... 31
Қушиғимиз авжида (*Т.Азимов* мусиқаси) ..... 32
Баҳор қушиғи (*Ғ.Қодиров* мусиқаси) ..... 33
Юлдузлармиз, юлдузлар (*Н.Норхўжаев* мусиқаси) ..... 33
Шунисида бир гап бор (Халқ куйи) ..... 34
Яхши бола (*Н.Норхўжаев* мусиқаси) ..... 36
Марш (*М.Ахмедов* мусиқаси) ..... 36
Сайёра (*Ҳамза Ҳ.Н.* мусиқаси) ..... 37
Ноз этма (*С.Жалил* мусиқаси) ..... 39
Жонон (Халқ куйи) ..... 41
Ғайратли қиз (*М.Левиев* мусиқаси) ..... 43
Жило (*Н.Норхўжаев* мусиқаси) ..... 45
Сайри лола (*О.Назаров* мусиқаси) ..... 46
Қувноқ куй (*П.Холиқов* мусиқаси) ..... 48
Баҳор вальси (*М.Мирзаев* мусиқаси) ..... 50
Она орзуси (Уйгур халқ куйи) ..... 53
Рақс (*Д.Зокиров* мусиқаси) ..... 55
Чоргоҳ (*А.Бобоев* мусиқаси) ..... 57
Ҳаракатдан баракат (*Н.Норхўжаев* мусиқаси) ..... 59
Тарона (*Ҳ.Раҳимов* мусиқаси) ..... 60
Вальс (*Ҳ.Раҳимов* мусиқаси) ..... 62
Рақс (*Ғ.Қодиров* мусиқаси) ..... 64
Хониш (*Н.Норхўжаев* мусиқаси) ..... 65
Фарғонача (Халқ куйи) ..... 66
Дутор баёти (Халқ куйи) ..... 69
Вальс (*Ҳ.Раҳимов* мусиқаси) ..... 72
Шаҳло (*Р.Турсунов* мусиқаси) ..... 75
Рақс (*Г.Собитов* мусиқаси) ..... 77
Алиқамбар (*Хоразм халқ куйи*) ..... 79
Эскэрани (*С.Рустамов* мусиқаси) ..... 85
Ай, все кумушки домой (Рус халқ куйи) ..... 87
Жўжаларим (*М.Ҳусейнли* мусиқаси) ..... 88
Итальянча полька (*С.Рахманинов* мусиқаси) ..... 90
Серенада (*Ф.Шуберт* мусиқаси) ..... 92
Анитра рақси (*Э.Григ* мусиқаси) ..... 95
Якка рубобда ижро этиладиган куйлар ..... 98
Гулшан (*М.Мирзаев* мусиқаси) ..... 98
Янги тановар (*М.Мирзаев* мусиқаси) ..... 98
Орзу дил (*М.Мирзаев* мусиқаси) ..... 99
Улкам таронаси (*Р.Турсунов* мусиқаси) ..... 100
Дил куйласин (*М.Мирзаев* мусиқаси) ..... 101
Хоразм лазгиси (Хоразм халқ куйи) ..... 102
Сабоҳ (Халқ куйи) ..... 103
Фарғонача рез (Халқ куйи) ..... 104
Назокат (*Р.Турсунов* мусиқаси) ..... 105
Раъно уйнасин (*М.Ниёзов* мусиқаси) ..... 105
Дилхирож (Ўзбек халқ куйи) ..... 107
Норим-норим (Ўзбек халқ куйи) ..... 108
Гардуни Дугоҳ (Дугоҳ мақомидан) ..... 110




www.ziyouz.com kutubxonasi

1508-20

**Ҳамидулла Нурматов**

**ҚАШҚАР РУБОБИ**

**Мусиқа ва санъат коллежлари ҳамда лицейлари учун дарслик**

Таҳририят мудири *Т.Назаров*
Муҳаррир *О.Раҳимов*
Мусаввир *А.Бобров*
Бадиий муҳаррир *А.Бобров*
Техник муҳаррир *Т.Смирнова*
Мусаҳҳих *Ф.Ортиқова*
Компьютерда тайёрловчи *Б.Ашуров*

ИБ № 4121

Босишга 25.12.2002 й. да рухсат этилди. Бичими 60x90 $^1/_8$. Таймс гарнитура. Офсет босма. 14,0 шартли босма тобоқ. 17,0 нашр босма тобоғи. Жами 3000 нусха. 368 рақамли буюртма. 20—2002 рақамли шартнома. Баҳоси шартнома асосида.

Ўзбекистон матбуот ва ахборот агентлигининг Ғафур Ғулом номидаги нашриёт-матбаа ижодий уйи. 700129. Тошкент, Навоий кўчаси, 30. // 700128. Тошкент, Усмон Юсупов кўчаси, 86.

www.ziyouz.com kutubxonasi